

Landesamt  
für Datenverarbeitung  
und Statistik  
Nordrhein-Westfalen



# Statistische Berichte

---

Bestell-Nr. A 66 3 9621  
(Kennziffer A VI 5 – hj 1/96)

## Sozialversicherungspflichtig beschäftigte Arbeitnehmer in Nordrhein-Westfalen am 30. Juni 1996

Ergebnisse der Beschäftigten- und  
Entgeltstatistik nach Verwaltungsbezirken

the 1990s, the number of people with a mental health problem has increased in the UK (Mental Health Act 1983, 1990).

There is a growing awareness of the need to improve the lives of people with mental health problems. The Department of Health (1998) has set out a strategy for mental health care, which includes a commitment to improve the lives of people with mental health problems. This strategy is based on the following principles:

• People with mental health problems should be treated as individuals, with their own needs and wishes.

• People with mental health problems should be given the opportunity to participate in decisions about their care and treatment.

• People with mental health problems should be given the opportunity to live in their own homes and communities.

• People with mental health problems should be given the opportunity to work and to contribute to society.

• People with mental health problems should be given the opportunity to live a full and meaningful life.

The Department of Health (1998) has also set out a number of key objectives for mental health care, which include:

• Reducing the number of people with mental health problems who are admitted to hospital.

• Improving the quality of care and treatment for people with mental health problems.

• Improving the lives of people with mental health problems.

• Improving the support and services available to people with mental health problems.

• Improving the awareness and understanding of mental health problems.

The Department of Health (1998) has also set out a number of key actions for mental health care, which include:

• Improving the quality of care and treatment for people with mental health problems.

• Improving the lives of people with mental health problems.

• Improving the support and services available to people with mental health problems.

• Improving the awareness and understanding of mental health problems.

The Department of Health (1998) has also set out a number of key outcomes for mental health care, which include:

• Reducing the number of people with mental health problems who are admitted to hospital.

Landesamt  
für Datenverarbeitung  
und Statistik  
Nordrhein-Westfalen



# Statistische Berichte

---

**Bestell-Nr. A 66 3 9621**  
(Kennziffer A VI 5 – hj 1/96)

## Sozialversicherungspflichtig beschäftigte Arbeitnehmer in Nordrhein-Westfalen am 30. Juni 1996

Ergebnisse der Beschäftigten- und  
Entgeltstatistik nach Verwaltungsbezirken

**Landesamt für Datenverarbeitung und Statistik Nordrhein-Westfalen  
Mauerstraße 51, 40476 Düsseldorf · Postfach 101105, 40002 Düsseldorf  
Telefon (0211) 9449-01 · Telefax (0211) 442006**

Erschienen im September 1997

Preis dieser Ausgabe 13,00 DM (Jahresbezugspreis 26,00 DM)  
Nachdruck, auch im Auszug, nur mit Quellenangabe gestattet

# Inhalt

Seite

## Vorbemerkungen

Grundlagen und Inhalt der Beschäftigtenstatistik . . . . .	5
Definition von Begriffen und Merkmalen . . . . .	7

## Wirtschaftssystematischer Teil

Sozialversicherungspflichtig beschäftigte Arbeitnehmer insgesamt sowie ausländische Beschäftigte am 30. 6. 1996 nach Wirtschaftsabteilungen und -unterabteilungen, Arbeitern und Angestellten sowie nach Verwaltungsbezirken

	Seite		Seite
<b>Land Nordrhein-Westfalen . . . . .</b>	<b>12</b>	<b>Regierungsbezirk Münster . . . . .</b>	<b>42</b>
		Kreisfreie Städte	
<b>Regierungsbezirk Düsseldorf . . . . .</b>	<b>13</b>	Bottrop . . . . .	43
Kreisfreie Städte		Gelsenkirchen . . . . .	44
Düsseldorf . . . . .	14	Münster . . . . .	45
Duisburg . . . . .	15	Kreise	
Essen . . . . .	16	Borken . . . . .	46
Krefeld . . . . .	17	Coesfeld . . . . .	47
Mönchengladbach . . . . .	18	Recklinghausen . . . . .	48
Mülheim an der Ruhr . . . . .	19	Steinfurt . . . . .	49
Oberhausen . . . . .	20	Warendorf . . . . .	50
Remscheid . . . . .	21	<b>Regierungsbezirk Detmold . . . . .</b>	<b>51</b>
Solingen . . . . .	22	Kreisfreie Stadt	
Wuppertal . . . . .	23	Bielefeld . . . . .	52
Kreise		Kreise	
Kleve . . . . .	24	Gütersloh . . . . .	53
Mettmann . . . . .	25	Herford . . . . .	54
Neuss . . . . .	26	Höxter . . . . .	55
Viersen . . . . .	27	Lippe . . . . .	56
Wesel . . . . .	28	Minden-Lübbecke . . . . .	57
<b>Regierungsbezirk Köln . . . . .</b>	<b>29</b>	Paderborn . . . . .	58
Kreisfreie Städte		<b>Regierungsbezirk Arnsberg . . . . .</b>	<b>59</b>
Aachen . . . . .	30	Kreisfreie Städte	
Bonn . . . . .	31	Bochum . . . . .	60
Köln . . . . .	32	Dortmund . . . . .	61
Leverkusen . . . . .	33	Hagen . . . . .	62
Kreise		Hamm . . . . .	63
Aachen . . . . .	34	Herne . . . . .	64
Düren . . . . .	35	Kreise	
Erftkreis . . . . .	36	Ennepe-Ruhr-Kreis . . . . .	65
Euskirchen . . . . .	37	Hochsauerlandkreis . . . . .	66
Heinsberg . . . . .	38	Märkischer Kreis . . . . .	67
Oberbergischer Kreis . . . . .	39	Olpe . . . . .	68
Rheinisch-Bergischer Kreis . . . . .	40	Siegen-Wittgenstein . . . . .	69
Rhein-Sieg-Kreis . . . . .	41	Soest . . . . .	70
		Unna . . . . .	71

## Berufssystematischer Teil

Sozialversicherungspflichtig beschäftigte Arbeitnehmer insgesamt sowie ausländische Arbeitnehmer am 30. 6. 1996 nach Berufsbereichen und -abschnitten, Stellung im Beruf sowie nach Verwaltungsbezirken

	Seite		Seite
<b>Land Nordrhein-Westfalen</b> . . . . .	<b>74</b>	<b>Regierungsbezirk Münster</b> . . . . .	<b>104</b>
		Kreisfreie Städte	
<b>Regierungsbezirk Düsseldorf</b> . . . . .	<b>75</b>	Bottrop . . . . .	105
		Gelsenkirchen . . . . .	106
Kreisfreie Städte		Münster . . . . .	107
Düsseldorf . . . . .	76	Kreise	
Duisburg . . . . .	77	Borken . . . . .	108
Essen . . . . .	78	Coesfeld . . . . .	109
Krefeld . . . . .	79	Recklinghausen . . . . .	110
Mönchengladbach . . . . .	80	Steinfurt . . . . .	111
Mülheim an der Ruhr . . . . .	81	Warendorf . . . . .	112
Oberhausen . . . . .	82		
Remscheid . . . . .	83	<b>Regierungsbezirk Detmold</b> . . . . .	<b>113</b>
Solingen . . . . .	84		
Wuppertal . . . . .	85	Kreisfreie Stadt	
		Bielefeld . . . . .	114
Kreise		Kreise	
Kleve . . . . .	86	Gütersloh . . . . .	115
Mettmann . . . . .	87	Herford . . . . .	116
Neuss . . . . .	88	Höxter . . . . .	117
Viersen . . . . .	89	Lippe . . . . .	118
Wesel . . . . .	90	Minden-Lübbecke . . . . .	119
		Paderborn . . . . .	120
<b>Regierungsbezirk Köln</b> . . . . .	<b>91</b>		
		<b>Regierungsbezirk Arnberg</b> . . . . .	<b>121</b>
Kreisfreie Städte			
Aachen . . . . .	92	Kreisfreie Städte	
Bonn . . . . .	93	Bochum . . . . .	122
Köln . . . . .	94	Dortmund . . . . .	123
Leverkusen . . . . .	95	Hagen . . . . .	124
		Hamm . . . . .	125
Kreise		Herne . . . . .	126
Aachen . . . . .	96	Kreise	
Düren . . . . .	97	Ennepe-Ruhr-Kreis . . . . .	127
Erfthkreis . . . . .	98	Hochsauerlandkreis . . . . .	128
Euskirchen . . . . .	99	Märkischer Kreis . . . . .	129
Heinsberg . . . . .	100	Olpe . . . . .	130
Oberbergischer Kreis . . . . .	101	Siegen-Wittgenstein . . . . .	131
Rheinisch-Bergischer Kreis . . . . .	102	Soest . . . . .	132
Rhein-Sieg-Kreis . . . . .	103	Unna . . . . .	133

## Vorbemerkung

Seit 1976 werden halbjährlich Ergebnisse der Beschäftigten- und Entgeltstatistik der Bundesanstalt für Arbeit über sozialversicherungspflichtig beschäftigte Arbeitnehmer in den Verwaltungsbezirken Nordrhein-Westfalens nach wirtschaftsfachlicher Gliederung veröffentlicht.

Mit Stichtag 30. 6. 1986 wird zusätzlich die Berufsstruktur der Beschäftigten dargestellt.

## Grundlagen und Inhalt der Beschäftigtenstatistik

### Einführung

Mit Wirkung vom 1. Januar 1973 ist das neue integrierte Meldeverfahren zur Sozialversicherung (gesetzliche Kranken- und Rentenversicherung) und zur Bundesanstalt für Arbeit (Arbeitslosenversicherung) eingeführt und damit die Möglichkeit zum Aufbau einer neuen Beschäftigtenstatistik geschaffen worden. Dieses Verfahren verlangt von den Arbeitgebern für alle sozialversicherungspflichtig beschäftigten Arbeitnehmer eine einheitliche und automationsgerechte Lieferung von Meldungen über demographische, wirtschaftliche und sozialversicherungsrechtliche Tatbestände der Versicherten.

Datenerfassung, -speicherung und -verarbeitung können nunmehr unter Einsatz von elektronischen Datenverarbeitungsanlagen erfolgen. Diese Umstellung eröffnete die Möglichkeit, die im Rahmen des Meldeverfahrens anfallenden Meldebelege auch sekundärstatistisch auszuwerten.

Die kurzfristigen Informationen sollen der laufenden Arbeitsmarkt- und Konjunkturbeobachtung dienen. Von Bedeutung sind hierfür in erster Linie Angaben über Beschäftigte in wirtschaftssystematischer und regionaler Gliederung. Jahresangaben werden für Strukturuntersuchungen und zur Analyse der Arbeitsmarktentwicklung benötigt. Sie enthalten neben den kurzfristigen Informationen auch Angaben über Beschäftigungszeiten und Entgelte.

Die gesetzliche Grundlage zur Durchführung der Beschäftigtenstatistik bildet das Arbeitsförderungsgesetz (AFG) vom 25. Juni 1969. Danach hat die Bundesanstalt für Arbeit Umfang und Art der Beschäftigung sowie Lage und Entwicklung des Arbeitsmarktes, der Berufe und der beruflichen Bildungsmöglichkeiten im allgemeinen und in den einzelnen Wirtschaftszweigen und Wirtschaftsgebieten auch nach der sozialen Struktur zu beobachten, zu untersuchen und für die Durchführung der Aufgaben der Bundesanstalt auszuwerten (Arbeitsmarkt- und Berufsforschung). Als Ergänzung dazu haben das statistische Bundesamt und die Statistischen Landesämter vor allem die Aufgabe, die für allgemeine Zwecke wichtigen Tabellen aufzustellen und sie mit den Beschäftigten- und Entgeltangaben aus anderen Quellen zu koordinieren.

## Das Meldesystem in der Sozialversicherung

### Auskunftspflichtige

Auskunftspflichtige sind die Arbeitgeber. Sie müssen an die Träger der gesetzlichen Kranken- und Rentenversicherungen sowie an die Bundesanstalt für Arbeit Meldungen verschiedenen Inhalts erstatten über die in ihrem Betrieb sozialversicherungspflichtig beschäftigten Arbeitnehmer.

Die Träger der gesetzlichen Kranken- und Rentenversicherungen und die Bundesanstalt für Arbeit haben zu diesem Zweck einen Datenverbund geschlossen, der eine gemeinsame Datenerfassung und einen gegenseitigen Datenaustausch zum Inhalt hat. Als Voraussetzung dazu wurden neue Meldebelege entwickelt, deren Daten maschinell gelesen, auf individuellen Konten fortlaufend gespeichert und für statistische Zwecke in einer Versichertendatei weiterverarbeitet werden. Die Meldung kann von den Arbeitgebern entweder auf maschinenlesbaren Vordrucken oder auf anderen maschinell auswertbaren Datenträgern erstattet werden. Meldepflichten, Form, Inhalt und Fristen für die Meldungen an die Träger der Sozialversicherung und die Bundesanstalt für Arbeit sind in der Datenerfassungsverordnung (DEVO)<sup>1)</sup> bzw. in der Datenübermittlungs-Verordnung (DÜVO)<sup>2)</sup> gesetzlich geregelt.

### Erfasster Personenkreis

Nach der DEVO (§ 2) sind von den Arbeitgebern Meldungen zu erstatten für alle „Arbeitnehmer einschl. der zu ihrer Berufsausbildung Beschäftigten, die krankenversicherungspflichtig, rentenversicherungspflichtig oder beitragspflichtig nach dem Arbeitsförderungsgesetz sind oder für die Beitragsanteile zu den gesetzlichen Rentenversicherungen zu entrichten sind“, kurz, über alle in ihrem Betrieb sozialversicherungspflichtig Beschäftigten. Aus dieser Abgrenzung heraus ergibt sich, daß in der Beschäftigtenstatistik in der Regel alle Arbeiter und Angestellten (einschl. der Beschäftigten in beruflicher Ausbildung), zusammen rd. 80 % aller Erwerbstätigen, erfaßt werden. Unberücksichtigt bleiben Beamte, Selbständige und mithelfende Familienangehörige und alle geringfügig beschäftigten Arbeitnehmer, die nur eine sog. Nebenbeschäftigung oder Nebentätigkeit ausüben und nicht der Sozialversicherungspflicht unterliegen (siehe Abschnitt 2).

1) Verordnung über die Erfassung von Daten für die Träger der Sozialversicherung und für die Bundesanstalt für Arbeit (Datenerfassungs-Verordnung – DEVO –) vom 24. 11. 1972 (BGBl. I S. 2159) bzw. 2. DEVO vom 29. 5. 1980 (BGBl. I S. 593). – 2) Verordnung über die Datenübermittlung auf maschinell verwertbaren Datenträgern im Bereich der Sozialversicherung und der Bundesanstalt für Arbeit (Datenübermittlungs-Verordnung – DÜVO –) vom 18. 12. 1972 (BGBl. I S. 2482) bzw. 2. DÜVO vom 29. 5. 1980 (BGBl. I S. 616).

## Art der Meldungen

Das neue Verfahren verlangt von den Arbeitgebern für alle sozialversicherungspflichtig Beschäftigten in einheitlicher und automationsgerechter Form (lesefähige Belege) im wesentlichen folgende Meldungen:

eine **Anmeldung** bei

- Aufnahme einer sozialversicherungspflichtigen Beschäftigung
- Übergang aus einer anderen Beitragsgruppe oder Kasse

eine **Abmeldung** bei

- Ende einer sozialversicherungspflichtigen Beschäftigung
- Übergang in eine andere Beitragsgruppe oder Kasse

eine **Jahresmeldung** für alle Beschäftigten, die am Jahresende in einem sozialversicherungspflichtigen Beschäftigtenverhältnis standen

eine **Unterbrechungsmeldung** für die Beschäftigten, die z. B. wegen Ableistung des Wehr- oder Zivildienstes oder wegen Krankheit ihre Beschäftigung ohne Kündigung des Arbeitsverhältnisses unterbrochen haben.

Bei den Meldungen handelt es sich im einzelnen um:

- die Bescheinigungen des Versicherungszweiges, der Beschäftigungsdauer sowie des Entgelts gegenüber den Trägern der gesetzlichen Rentenversicherung
- die An- und Abmeldungen bei den Trägern der Krankenversicherung
- die Anzeigen der Einstellung und Entlassung gegenüber dem Arbeitsamt.

Seit Inkrafttreten der 2. Datenerfassungs-Verordnung (2. DEVO) werden Anmeldungen, Abmeldungen, Unterbrechungsmeldungen sowie Jahresmeldungen für Arbeiter und Angestellte auf einheitlichen Meldebelegen („Versicherungsnachweisen“) vorgenommen. Die Arbeitgeber senden die Meldeformulare an die zuständigen Träger der Krankenkassen. Diese prüfen die Meldungen auf formale und inhaltliche Richtigkeit, nehmen – falls erforderlich – Korrekturen vor und leiten die Unterlagen an die Datenerfassungsstellen der Rentenversicherungsträger weiter. Anmeldungen auf DEVO-Belegen müssen nach spätestens zwei Wochen, Abmeldungen nach sechs Wochen und Jahresmeldungen zum 31. 3. des Folgejahres abgegeben werden.

Nach der maschinellen Bearbeitung der Meldungen bei den zuständigen Stellen der Rentenversicherungsträger werden die Datenträger der Bundesanstalt für Arbeit zur weiteren Aufbereitung und Auswertung übermittelt. Anonymisierte Auszüge aus diesen Datensätzen werden für statistische Zwecke dem Statistischen Bundesamt zur Verfügung gestellt und von dort an die statistischen Landesämter weitergeleitet.

## Erhebungsmerkmale

Der Inhalt der Beschäftigtenstatistik läßt sich am besten durch die im Statistischen Bundesamt auswertbaren Merkmale beschreiben. Ein Teil der für die Statistik relevanten Tatbestände wird aus der Versicherungsnummer

Tatbestände in den Versicherungsnachweisen	
Anmeldung	Abmeldung/Jahresmeldung Unterbrechungsmeldung
<b>Versicherungsnummer</b> daraus: Träger der Rentenversicherung Geburtsdatum (Altersjahr) Geschlecht	
<b>Betriebsnummer</b> Wirtschaftszweig Arbeitsort	
<b>Angaben zur Tätigkeit</b> Ausgeübte Tätigkeit (Beruf) Stellung im Beruf Ausbildung	
Staatsangehörigkeit	Beginn der Beschäftigung Ende der Beschäftigung Beitragspflichtiges Bruttoarbeitsentgelt
Grund der Abgabe	



abgeleitet; darüber hinaus wird der Wirtschaftszweig und der Arbeitsort aus der Betriebsdatei bzw. Ortsdatei entnommen. Bis auf die Tatbestände „beitragspflichtiges Bruttoarbeitsentgelt“ sowie „Ende der Beschäftigung“, die nur in der Abmeldung, Unterbrechungsmeldung und Jahresmeldung enthalten sind, und der Staatsangehörigkeit, die nur aus den Anmeldungen entnommen wird, sind alle Tatbestände in allen Versicherungsnachweisen enthalten. In diesem Heft werden Ergebnisse des sogenannten Stichtagsmaterials der Beschäftigtenstatistik dargestellt.

Die Bundesanstalt für Arbeit (BA) führt für jeden Versicherten unter seiner Versicherungsnummer ein sog. Versichertenkonto, auf dem alle Meldungen zu der jeweiligen Versicherungsnummer (mit allen auswertbaren Merkmalen aus der Anmeldung und der Versicherungskarte) in chronologischer Reihenfolge nach dem Wirksamkeitsdatum gespeichert werden. Diese Versichertendatei ist die Grundlage aller Auszählungen. In der Versichertendatei ist die Versicherungsnummer das Identifikationsmerkmal für den Versicherten. Sie ist zwölfstellig und beinhaltet u. a. die Zugehörigkeit zum Träger der Rentenversicherung, das Geburtsdatum und das Geschlecht des Versicherten.

Die BA hat zur Ergänzung der aus dem neuen Meldeverfahren zur Sozialversicherung gewonnenen Daten für die Beschäftigtenstatistik ferner eine – auf den Daten der Arbeitsstättenzählung 1970 basierende – Betriebsdatei aufgebaut. Sie hat zu diesem Zweck an jeden Betrieb eine Betriebsnummer vergeben. (Die Betriebe werden als örtliche Einheit definiert. Niederlassungen eines Unternehmens können zu einem Betrieb zusammengefaßt werden, sofern sie in derselben Gemeinde liegen, denselben wirtschaftlichen Schwerpunkt haben und die Meldungen zur Sozialversicherung von einer zentralen Stelle abgegeben werden). Neben der Betriebsnummer enthält die Betriebsdatei insbesondere den Wirtschaftszweig des Betriebes und einen Postortschlüssel (Zustellbezirke). Um die Postorte zu entschlüsseln und auch die amtlichen Gemeindecennziffern umzuschlüsseln, wurde die Ortsdatei eingerichtet. Nur mit Hilfe dieser beiden Dateien der Bundesanstalt für Arbeit ist die Beschäftigtenstatistik in fachlicher und regionaler Gliederung – nach dem Arbeitsort – möglich: An jedem Auswertungstichtag erfolgt maschinell eine Abfrage eines jeden in der Versichertendatei geführten Versichertenkontos danach, ob der dahinterstehende Versicherte in einem Beschäftigungsverhältnis steht oder nicht. Die Auflistung aller Personen, die nach den vorliegenden Meldungen am Stichtag in einem Beschäftigungsverhältnis stehen, in der Gliederung nach persönlichen und erwerbsstatistischen Merkmalen stellt die Grundlage der Beschäftigtenstatistik dar für die Erstellung der Bestandsergebnisse am Stichtag. Dieser Ausdruck – allerdings ohne Versicherungsnummer – wird der amtlichen Statistik für Auswertungen zur Verfügung gestellt.

## Definition von Begriffen und Merkmalen

### Sozialversicherungspflichtig beschäftigte Arbeitnehmer

Arbeitnehmer einschl. der zu ihrer Berufsausbildung Beschäftigten (Auszubildende u. a.), die krankenversicherungspflichtig, rentenversicherungspflichtig und/oder beitragspflichtig sind zur Bundesanstalt für Arbeit (Arbeitslosenversicherung nach dem Arbeitsförderungsgesetz) oder für die von den Arbeitgebern Beitragsteile zu den gesetzlichen Rentenversicherungen zu entrichten sind. Zu diesem Personenkreis gehören: Arbeiter, Angestellte und Auszubildende, sofern es sich bei ihrer Erwerbstätigkeit nicht um eine sog. geringfügige Beschäftigung bzw. geringfügige selbständige Tätigkeit handelt<sup>3)</sup>. Eine solche ist weder versicherungspflichtig noch beitragspflichtig. Eine Erwerbstätigkeit wird versicherungsrechtlich dann als eine geringfügige Beschäftigung bzw. geringfügige selbständige Tätigkeit bezeichnet<sup>4)</sup>, wenn sie nur „kurzfristig“ ausgeübt oder nur „geringfügig entlohnt“ wird. Eine Tätigkeit gilt als

- **kurzfristig**, wenn sie im Laufe eines Jahres ihrer Eigenschaft nach oder im voraus vertraglich auf eine Dauer von höchstens zwei Monaten oder 50 Arbeitstage begrenzt ist. (Bis 31. 12. 1978 waren noch Tätigkeiten versicherungsfrei, die auf 75 Arbeitstage oder 3 Monate beschränkt waren).
- **geringfügig entlohnt**, wenn sie zwar laufend oder in regelmäßiger Wiederkehr ausgeübt wird, die vereinbarte Wochenarbeitszeit aber unter 15 Stunden liegt (bis 31. 12. 1978 = unter 20 Stunden). Der Bundesminister für Arbeit und Sozialordnung gibt die Bezugsgröße und die maximale Höhe des Entgeltes, das jeweils als „geringfügig entlohnt“ gilt, bekannt. Danach waren in den Jahren seit 1977 folgende Beschäftigungen mit einem Entgelt bis einschl. ... DM versicherungsfrei:

Zeitraum	Beschäftigungen	
	außerhalb	innerhalb
	des Bergbaus	
1. 1. 1978 – 31. 12. 1984	390	390
1. 1. 1985 – 31. 12. 1985	400	400
1. 1. 1986 – 31. 12. 1986	410	410
1. 1. 1987 – 31. 12. 1987	430	430
1. 1. 1988 – 31. 12. 1988	440	440
1. 1. 1989 – 31. 12. 1989	450	450
1. 1. 1990 – 31. 12. 1990	470	470
1. 1. 1991 – 31. 12. 1991	480	480
1. 1. 1992 – 31. 12. 1992	500	500
1. 1. 1993 – 31. 12. 1993	530	530
1. 1. 1994 – 31. 12. 1994	560	560
1. 1. 1995 – 31. 12. 1995	580	580
1. 1. 1996 – 31. 12. 1996	590	590

3) Viertes Buch des Sozialgesetzbuches (SGB IV) vom 23. 12. 1976 (BGBl. I S. 3845) – Gemeinsame Vorschriften für die Sozialversicherung –, am 1. Juli 1977 in Kraft getreten, früher als Nebenbeschäftigung oder Nebentätigkeit bezeichnet. – 4) Im nachfolgenden werden nur für diese Veröffentlichung bedeutsamen versicherungsrechtlichen Bestimmungen dargelegt, die seit dem Inkrafttreten des Vierten Buches des Sozialgesetzbuches gelten.

Studenten, die einer Beschäftigung nachgehen, sind dann versicherungsfrei, wenn sie eingeschrieben sind (Immatrikulationsnachweis) und bei ihnen das Studium, nicht die Beschäftigung im Vordergrund steht. Wird regelmäßig – nicht nur in den Semesterferien – eine Beschäftigung von mindestens 20 Stunden wöchentlich ausgeübt, so wird vermutet, daß das Studium nicht mehr im Vordergrund stehen kann. In diesen Fällen besteht Versicherungspflicht.

Wehr- oder Zivildienstleistende gelten dann als sozialversicherungspflichtig Beschäftigte, wenn sie ihre Dienste aus einem auch weiterhin bestehenden Beschäftigungsverhältnis heraus angetreten haben und nur wegen des Wehr- oder Zivildienstes kein Entgelt fortbezahlt erhalten.

Mehrfachbeschäftigte, die gleichzeitig zwei oder mehr versicherungspflichtigen Beschäftigungen nachgehen, werden nur nach den Merkmalen der zuletzt aufgenommenen Beschäftigung erfaßt.

### **Ausländer**

Als Ausländer gelten alle Personen, die nicht Deutsche im Sinne des Artikels 116 Abs. 1 GG sind. Dazu zählen auch die Staatenlosen und die Personen mit „ungeklärter“ Staatsangehörigkeit.

### **Arbeiter/Angestellte (zusammengefaßte Gliederung)**

Die Differenzierung der sozialversicherungspflichtig beschäftigten Arbeitnehmer nach Arbeitern und Angestellten erfolgt nach der Zugehörigkeit des Beschäftigten zum jeweiligen Träger der Rentenversicherung.

### **Beruf**

Maßgebend für die Berufsbezeichnung ist allein die ausgeübte Tätigkeit und nicht der erlernte bzw. früher ausgeübte Beruf. Die Berufsbezeichnungen zur ausgeübten Tätigkeit beruhen auf der „Klassifizierung der Berufe“ (Ausgabe 1970 bzw. 1975), herausgegeben vom Statistischen Bundesamt im Einvernehmen mit dem Bundesministerium für Arbeit und Sozialordnung und der Bundesanstalt für Arbeit.

### **Beschäftigte in beruflicher Ausbildung**

Personen, die als Auszubildende oder zu ihrer Ausbildung im Angestellten- oder Arbeiterverhältnis beschäftigt sind. Zu diesem Kreis zählen neben den Auszubildenden nach dem Berufsbildungsgesetz vom 14. August 1969 (BBiG) auch Anlernlinge, Praktikanten, Volontäre, Schüler an Schulen des Gesundheitswesens sowie Teilnehmer an den von der Bundesanstalt für Arbeit geförderten Maßnahmen zur beruflichen Fortbildung, Umschulung und betrieblichen Einarbeitung.

### **Facharbeiter**

Beschäftigte, die aufgrund ihrer Lehr-/Anlernausbildung bzw. auch ohne abgeschlossene Lehr-/Anlernausbildung aber durch ihre „Berufspraxis“ als solche beschäftigt und entlohnt werden.

In den Facharbeiterzahlen sind auch Meister/Poliere enthalten, sofern sie in der Arbeiterrentenversicherung pflichtversichert sind. Meister/Poliere sind Arbeitnehmer, die aufgrund der abgelegten Prüfung bzw. ihrer beruflichen Qualifikation als solche eingesetzt sind. Sie können je nach dem Arbeitsverhältnis in der Arbeiter- oder Angestelltenrentenversicherung pflichtversichert sein. Als Meister zählen auch die als Lehrmeister, Ausbildungsmeister, Betriebsmeister und dergleichen Beschäftigte.

### **Wirtschaftszweig**

Die Verschlüsselung des Wirtschaftszweigs wird nach dem „Verzeichnis der Wirtschaftszweige für die Statistik der Bundesanstalt für Arbeit – Ausgabe 1973“ vorgenommen. Die Zuordnung der Beschäftigten erfolgt nach dem wirtschaftlichen Schwerpunkt des Betriebes (örtliche Einheit), in dem der sozialversicherungspflichtige Arbeitnehmer beschäftigt ist.

### **Regionale Zuordnung**

Der Nachweis der sozialversicherungspflichtig beschäftigten Arbeitnehmer erfolgt nach dem sog. Arbeitsortprinzip. Die Beschäftigten werden der Gemeinde zugeordnet, in der der Betrieb liegt, in dem sie beschäftigt sind.

## **Zeichenerklärung**

(nach DIN 55 301)

- nichts vorhanden (genau null)
- Zahlenwert unbekannt oder geheimzuhalten

## Meldeweg der Daten im Meldeverfahren zur Sozialversicherung und zur Bundesanstalt für Arbeit

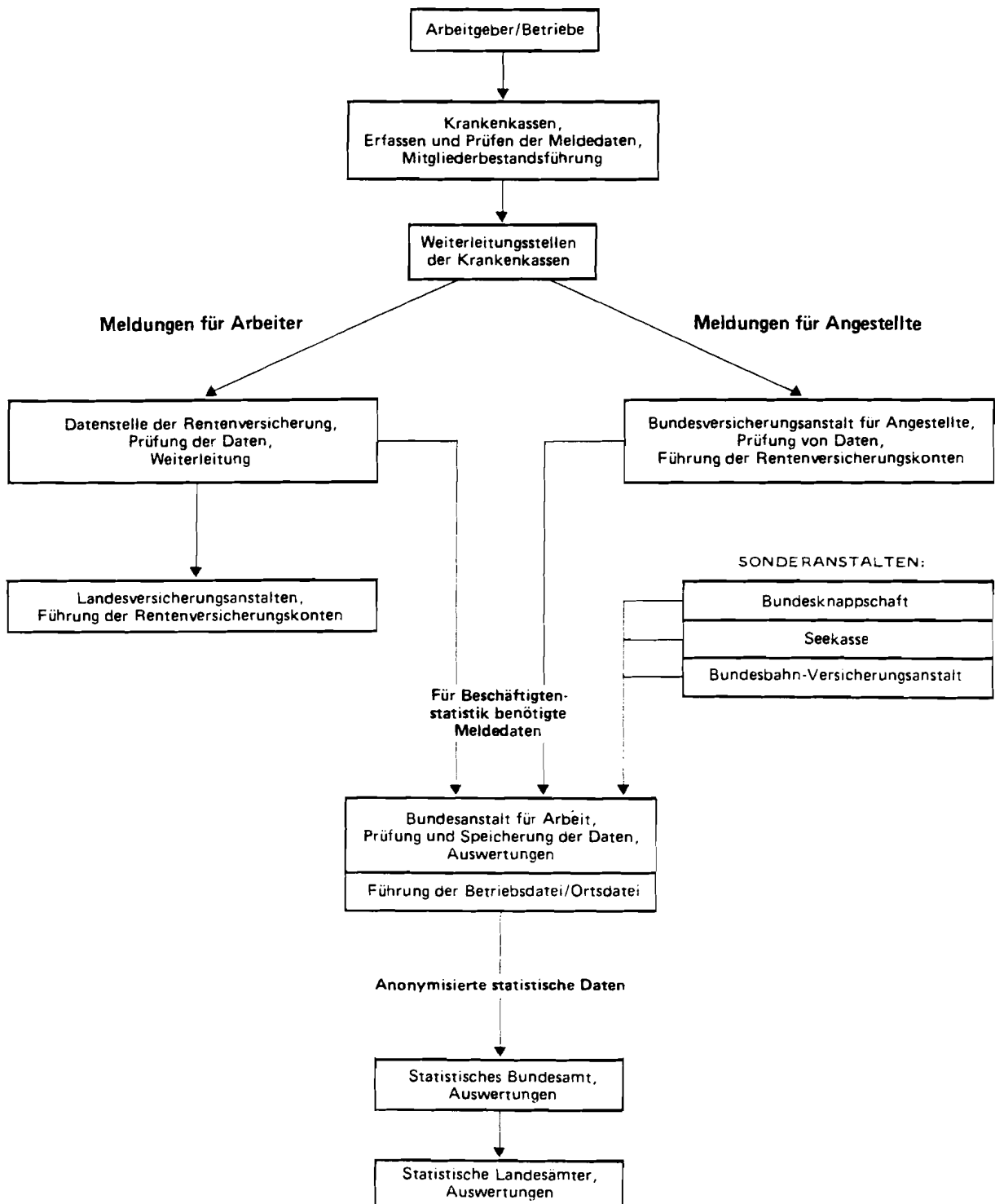

## **Wirtschaftssystematischer Teil**

**1. Sozialversicherungspflichtig beschäftigte Arbeitnehmer insgesamt sowie ausländische Arbeitnehmer  
am 30.6.1996 nach Wirtschaftsabteilungen und -gruppen und Stellung im Beruf**

Wirtschaftsabteilung  Wirtschaftsunterabteilung	Sozialversicherungspflichtig Beschäftigte					Darunter Ausländer				
	Ins- gesamt	davon				zu- sammen	davon			
		Arbeiter		Angestellte			Arbeiter		Angestellte	
		zusammen	weiblich	zusammen	weiblich		zusammen	weiblich	zusammen	weiblich
<b>Land Nordrhein-Westfalen</b>										
<b>Land- und Forstwirtschaft, Tierhaltung und Fischerei</b>	<b>44 174</b>	<b>37 706</b>	<b>7 865</b>	<b>6 468</b>	<b>3 629</b>	<b>6 587</b>	<b>6 442</b>	<b>654</b>	<b>145</b>	<b>71</b>
<b>Produzierendes Gewerbe</b>	<b>2 416 110</b>	<b>1 615 560</b>	<b>210 729</b>	<b>800 550</b>	<b>288 668</b>	<b>279 984</b>	<b>259 347</b>	<b>39 541</b>	<b>20 637</b>	<b>7 104</b>
Energiewirtschaft, Wasser- versorgung, Bergbau	172 056	109 613	2 812	62 443	14 085	16 368	15 367	140	1 001	154
<b>Verarbeitendes Gewerbe</b>	<b>1 889 109</b>	<b>1 221 007</b>	<b>202 543</b>	<b>668 102</b>	<b>244 319</b>	<b>221 600</b>	<b>203 846</b>	<b>38 693</b>	<b>17 754</b>	<b>6 303</b>
Chemische Industrie und Mineralölverarbeitung	167 114	79 911	9 444	87 203	27 503	11 271	8 694	1 312	2 577	775
Kunststoff-, Gummi- und Asbestverarbeitung	96 267	67 351	15 076	28 916	10 320	14 249	13 435	3 100	814	278
Gewinnung und Verarbeitung von Steinen und Erden, Feinkeramik und Glas	62 158	43 938	2 512	18 220	5 831	8 225	7 682	446	543	149
Eisen- und Metallherzeugung, Giesserei und Stahlverformung	235 523	174 510	10 685	61 013	18 790	42 209	40 928	2 968	1 281	402
Stahl-, Maschinen- und Fahrzeugbau, ADV	513 023	325 079	18 325	187 944	54 160	54 054	48 938	3 902	5 116	1 346
Elektrotechnik (ohne ADV), Fein- mechanik, EBM-Waren	369 063	235 217	68 556	133 846	44 819	42 796	39 241	13 346	3 555	1 196
Holz-, Papier- und Druckgewerbe	206 187	149 727	21 752	56 460	22 920	18 932	17 848	2 920	1 084	406
Leder-, Textil- und Bekleidungs-gewerbe	87 388	57 177	29 503	30 211	15 681	11 010	10 151	4 057	859	388
Nahrungs- und Genußmittelgewerbe	152 386	88 097	26 690	64 289	44 295	18 854	16 929	6 642	1 925	1 363
<b>Baugewerbe</b>	<b>354 945</b>	<b>284 940</b>	<b>5 374</b>	<b>70 005</b>	<b>30 264</b>	<b>42 016</b>	<b>40 134</b>	<b>708</b>	<b>1 882</b>	<b>647</b>
Bauhauptgewerbe	230 303	182 434	1 377	47 869	17 242	32 420	30 931	259	1 489	433
Ausbau- und Bauhilfsgewerbe	124 642	102 506	3 997	22 136	13 022	9 596	9 203	449	393	214
<b>Handel und Verkehr</b>	<b>1 149 197</b>	<b>406 860</b>	<b>86 771</b>	<b>742 337</b>	<b>446 138</b>	<b>80 134</b>	<b>48 308</b>	<b>8 315</b>	<b>31 826</b>	<b>17 835</b>
<b>Handel</b>	<b>871 063</b>	<b>221 206</b>	<b>56 468</b>	<b>649 857</b>	<b>398 148</b>	<b>56 003</b>	<b>28 783</b>	<b>6 400</b>	<b>27 220</b>	<b>15 553</b>
Großhandel	309 939	105 929	19 849	204 010	86 128	24 414	15 860	3 010	8 554	3 247
Handelsvermittlung	71 353	18 723	4 427	52 630	23 655	4 832	2 334	457	2 498	986
Einzelhandel	489 771	96 554	32 192	393 217	288 365	26 757	10 589	2 933	16 168	11 320
<b>Verkehr und Nachrichtenübermittlung</b>	<b>278 134</b>	<b>185 654</b>	<b>30 303</b>	<b>92 480</b>	<b>47 990</b>	<b>24 131</b>	<b>19 525</b>	<b>1 915</b>	<b>4 606</b>	<b>2 282</b>
Eisenbahnen	23 577	18 575	485	5 002	1 696	3 642	3 428	65	214	43
Deutsche Bundespost	45 774	37 269	18 081	8 505	5 803	2 364	2 192	795	172	104
Verkehr (ohne Eisenbahnen und Bundespost)	208 783	129 810	11 737	78 973	40 491	18 125	13 905	1 055	4 220	2 135
<b>Sonstige Wirtschaftsbereiche</b>	<b>2 179 846</b>	<b>571 630</b>	<b>289 230</b>	<b>1 608 216</b>	<b>1 055 385</b>	<b>168 841</b>	<b>105 221</b>	<b>50 851</b>	<b>63 620</b>	<b>40 581</b>
Kreditinstitute und Versicherungsgewerbe	219 273	6 491	3 938	212 782	112 188	3 915	390	292	3 525	1 950
Kredit- und Finanzierungsinstitute	146 875	4 671	3 108	142 204	78 798	2 558	267	214	2 291	1 311
Versicherungsgewerbe	72 398	1 820	830	70 578	33 390	1 357	123	78	1 234	639
<b>Dienstleistungen a.n.g.</b>	<b>1 444 202</b>	<b>439 898</b>	<b>234 623</b>	<b>1 004 304</b>	<b>690 098</b>	<b>142 209</b>	<b>93 107</b>	<b>45 458</b>	<b>49 102</b>	<b>32 270</b>
Gaststätten und Beherbergungsgewerbe	221 603	119 476	71 920	102 127	77 747	44 948	38 498	15 975	6 450	4 225
Reinigung und Körperpflege	103 485	93 301	73 050	10 184	6 773	23 298	22 911	17 042	387	249
Wissenschaft, Bildung, Kunst und Publizistik	253 773	49 117	27 212	204 656	130 295	14 686	4 888	2 698	9 798	5 043
Gesundheits- und Veterinärwesen	427 730	50 744	37 066	376 986	309 539	29 363	7 129	5 895	22 234	17 755
Rechts- und Wirtschaftsberatung usw.	291 675	29 418	7 622	262 257	142 791	11 839	3 446	923	8 393	4 113
sonstige Dienstleistungen	145 936	97 842	17 753	48 094	22 953	18 075	16 235	2 925	1 840	885
Organisationen ohne Erwerbscharakter und private Haushalte	184 611	37 620	22 561	146 991	102 471	10 036	4 598	2 324	5 438	3 375
<b>Gebietskörperschaften und Sozialversicherungen</b>	<b>331 760</b>	<b>87 621</b>	<b>28 108</b>	<b>244 139</b>	<b>150 628</b>	<b>12 681</b>	<b>7 126</b>	<b>2 777</b>	<b>5 555</b>	<b>2 986</b>
Gebietskörperschaften Sozialversicherungen	275 078	84 575	26 241	190 503	116 404	11 822	6 975	2 687	4 847	2 489
	56 682	3 046	1 867	53 636	34 224	859	151	90	708	497
<b>Ohne Angabe</b>	<b>9</b>	<b>5</b>	<b>3</b>	<b>4</b>	<b>3</b>	<b>2</b>	<b>-</b>	<b>-</b>	<b>2</b>	<b>2</b>
<b>Insgesamt</b>	<b>5 789 336</b>	<b>2 631 761</b>	<b>594 598</b>	<b>3 157 575</b>	<b>1 793 823</b>	<b>535 548</b>	<b>419 318</b>	<b>99 361</b>	<b>116 230</b>	<b>65 593</b>

**Noch: 1. Sozialversicherungspflichtig beschäftigte Arbeitnehmer insgesamt sowie ausländische Arbeitnehmer  
am 30.6.1996 nach Wirtschaftsabteilungen und -gruppen und Stellung im Beruf**

Wirtschaftsabteilung  Wirtschaftsunterabteilung	Sozialversicherungspflichtig Beschäftigte					Darunter Ausländer				
	ins- gesamt	davon				zu- sammen	davon			
		Arbeiter		Angestellte			Arbeiter		Angestellte	
		zusammen	weiblich	zusammen	weiblich		zusammen	weiblich	zusammen	weiblich
<b>Regierungsbezirk Düsseldorf</b>										
Land- und Forstwirtschaft, Tierhaltung und Fischerei	12 527	10 760	2 231	1 777	1 047	2 317	2 261	264	56	27
<b>Produzierendes Gewerbe</b>	<b>700 341</b>	<b>445 788</b>	<b>54 531</b>	<b>254 553</b>	<b>89 062</b>	<b>93 687</b>	<b>85 873</b>	<b>12 682</b>	<b>7 814</b>	<b>2 600</b>
Energiewirtschaft, Wasser- versorgung, Bergbau	53 752	31 836	1 180	21 916	5 512	5 053	4 607	73	446	85
Verarbeitendes Gewerbe	543 225	333 373	52 041	209 852	74 395	74 410	67 812	12 384	6 598	2 261
Chemische Industrie und Mineralölverarbeitung	55 499	24 815	2 812	30 684	9 899	4 188	3 127	505	1 061	312
Kunststoff-, Gummi- und Asbestverarbeitung	18 155	11 479	2 564	6 676	2 405	2 770	2 557	648	213	72
Gewinnung und Verarbeitung von Steinen und Erden, Feinkeramik und Glas	18 140	12 296	581	5 844	1 839	2 903	2 741	131	162	45
Eisen- und Metallerzeugung, Giesserei und Stahlverformung	81 473	59 482	3 219	21 991	6 182	16 865	16 318	1 107	547	160
Stahl-, Maschinen- und Fahrzeugaub, ADV	142 649	85 787	4 786	56 862	15 731	17 285	15 390	1 399	1 895	478
Elektrotechnik (ohne ADV), Fein- mechanik, EBM-Waren	117 071	69 963	18 766	47 108	15 565	16 243	14 835	4 764	1 408	481
Holz-, Papier- und Druckgewerbe	41 520	29 521	4 704	11 999	4 819	4 863	4 563	776	300	107
Leder-, Textil- und Bekleidungsgewerbe	27 452	17 887	8 516	9 565	4 806	4 128	3 824	1 477	304	130
Nahrungs- und Genußmittelgewerbe	41 266	22 143	6 093	19 123	13 149	5 165	4 457	1 577	708	476
<b>Baugewerbe</b>	<b>103 364</b>	<b>80 579</b>	<b>1 310</b>	<b>22 785</b>	<b>9 155</b>	<b>14 224</b>	<b>13 454</b>	<b>225</b>	<b>770</b>	<b>254</b>
Bauhauptgewerbe	65 952	49 906	322	16 046	5 295	11 050	10 413	65	637	175
Ausbau- und Bauhilfsgewerbe	37 412	30 673	988	6 739	3 860	3 174	3 041	160	133	79
<b>Handel und Verkehr</b>	<b>411 357</b>	<b>137 260</b>	<b>29 226</b>	<b>274 107</b>	<b>156 423</b>	<b>33 483</b>	<b>18 926</b>	<b>3 215</b>	<b>14 567</b>	<b>7 575</b>
Handel	310 019	74 873	18 825	235 146	136 412	23 637	11 423	2 523	12 214	6 392
Großhandel	127 024	38 803	7 895	88 221	37 898	11 501	6 716	1 382	4 785	1 722
Handelsvermittlung	29 386	6 755	1 685	22 631	10 138	2 333	902	182	1 431	519
Einzelhandel	153 609	29 315	9 245	124 294	88 376	9 803	3 805	959	5 998	4 151
Verkehr und Nachrichtenübermittlung	101 338	62 377	10 401	38 961	20 011	9 846	7 503	692	2 343	1 183
Eisenbahnen	8 633	6 781	137	1 852	588	1 561	1 477	13	84	11
Deutsche Bundespost	14 723	12 512	6 826	2 211	1 653	807	752	282	55	36
Verkehr (ohne Eisenbahnen und Bundespost)	77 982	43 084	3 438	34 898	17 770	7 478	5 274	397	2 204	1 136
<b>Sonstige Wirtschaftsbereiche</b>	<b>679 021</b>	<b>178 885</b>	<b>88 279</b>	<b>500 136</b>	<b>323 746</b>	<b>61 837</b>	<b>38 400</b>	<b>18 813</b>	<b>23 437</b>	<b>14 875</b>
Kreditinstitute und Versicherungsgewerbe	72 100	2 093	1 056	70 007	37 268	1 621	138	97	1 483	794
Kredit- und Finanzierungsinstiute	52 005	1 666	888	50 339	28 011	1 234	116	83	1 118	612
Versicherungsgewerbe	20 095	427	168	19 668	9 257	387	22	14	365	182
Dienstleistungen a.n.g.	454 667	140 693	71 848	313 974	210 117	52 021	33 778	16 680	18 243	11 837
Gaststätten und Beherbergungsgewerbe	66 800	36 060	20 604	30 740	23 038	15 618	13 265	5 386	2 353	1 542
Reinigung und Körperpflege	37 142	33 472	25 598	3 670	2 409	9 841	9 684	7 020	157	103
Wissenschaft, Bildung, Kunst und Publizistik	67 460	12 915	7 272	54 545	35 161	4 363	1 342	743	3 021	1 575
Gesundheits- und Veterinärwesen	124 825	14 730	10 587	110 095	89 615	11 151	2 847	2 368	8 304	6 533
Rechts- und Wirtschaftsberatung usw.	108 028	10 898	2 542	97 130	51 237	5 101	1 432	369	3 669	1 713
sonstige Dienstleistungen	50 412	32 618	5 245	17 794	8 657	5 947	5 208	794	739	371
Organisationen ohne Erwerbscharakter und private Haushalte	52 382	11 015	6 568	41 367	29 761	3 274	1 619	827	1 655	1 100
Gebietskörperschaften und Sozialversicherungen	99 872	25 084	8 807	74 788	46 600	4 921	2 865	1 209	2 056	1 144
Gebietskörperschaften Sozialversicherungen	78 162	23 987	8 199	54 175	33 358	4 485	2 798	1 170	1 687	899
	21 710	1 097	608	20 613	13 242	436	67	39	369	245
<b>Ohne Angabe</b>	<b>3</b>	<b>-</b>	<b>-</b>	<b>3</b>	<b>3</b>	<b>2</b>	<b>-</b>	<b>-</b>	<b>2</b>	<b>2</b>
<b>Insgesamt</b>	<b>1 803 249</b>	<b>772 673</b>	<b>174 267</b>	<b>1 030 576</b>	<b>570 281</b>	<b>191 326</b>	<b>145 460</b>	<b>34 974</b>	<b>45 866</b>	<b>25 079</b>

**1. Sozialversicherungspflichtig beschäftigte Arbeitnehmer insgesamt sowie ausländische Arbeitnehmer  
am 30.6.1996 nach Wirtschaftsabteilungen und -gruppen und Stellung im Beruf**

Wirtschaftsabteilung  Wirtschaftsunterabteilung	Sozialversicherungspflichtig Beschäftigte						Darunter Ausländer			
	ins- gesamt	davon				zu- sammen	davon			
		Arbeiter		Angestellte			Arbeiter		Angestellte	
		zusammen	weiblich	zusammen	weiblich		zusammen	weiblich	zusammen	weiblich
<b>Kreisfreie Stadt Düsseldorf</b>										
Land- und Forstwirtschaft, Tierhaltung und Fischerei	681	496	123	185	117	111	106	7	5	5
<b>Produzierendes Gewerbe</b>	<b>79 817</b>	<b>44 814</b>	<b>3 955</b>	<b>35 003</b>	<b>12 040</b>	<b>11 019</b>	<b>9 801</b>	<b>961</b>	<b>1 218</b>	<b>423</b>
Energiewirtschaft, Wasser- versorgung, Bergbau	3 858	2 185	129	1 673	449	103	77	16	26	8
Verarbeitendes Gewerbe	61 990	32 393	3 665	29 597	10 324	8 444	7 404	916	1 040	366
Chemische Industrie und Mineralölverarbeitung	12 618	4 306	795	8 312	3 044	1 065	779	246	286	95
Kunststoff-, Gummi- und Asbestverarbeitung	915	578	98	337	108	206	192	31	14	5
Gewinnung und Verarbeitung von Steinen und Erden, Feinkeramik und Glas	2 019	1 287	36	732	244	437	409	14	28	9
Eisen- und Metallerzeugung, Giesserei und Stahlverformung	6 256	3 977	60	2 279	791	1 385	1 318	24	67	23
Stahl-, Maschinen- und Fahrzeugbau, ADV	19 691	12 370	366	7 321	1 820	2 944	2 647	56	297	73
Elektrotechnik (ohne ADV), Fein- mechanik, EBM-Waren	9 626	3 264	707	6 362	2 021	721	544	146	177	58
Holz-, Papier- und Druckgewerbe	4 901	3 278	504	1 623	609	712	665	89	47	17
Leder-, Textil- und Bekleidungsgewerbe	1 305	818	367	487	364	178	159	70	19	17
Nahrungs- und Genußmittelgewerbe	4 659	2 515	732	2 144	1 323	796	691	240	105	69
Baugewerbe	13 969	10 236	161	3 733	1 267	2 472	2 320	29	152	49
Bauhauptgewerbe	9 696	6 734	40	2 962	841	2 089	1 956	10	133	35
Ausbau- und Bauhilfsgewerbe	4 273	3 502	121	771	426	383	364	19	19	14
<b>Handel und Verkehr</b>	<b>89 980</b>	<b>25 752</b>	<b>5 649</b>	<b>64 228</b>	<b>33 457</b>	<b>9 785</b>	<b>4 639</b>	<b>866</b>	<b>5 146</b>	<b>2 487</b>
Handel	64 012	12 091	3 009	51 921	26 639	6 475	2 455	596	4 020	1 867
Großhandel	30 575	6 282	1 299	24 293	10 013	3 259	1 381	339	1 878	638
Handelsvermittlung	8 087	1 247	287	6 840	2 870	751	148	30	603	213
Einzelhandel	25 350	4 562	1 423	20 788	13 756	2 465	926	227	1 539	1 016
Verkehr und Nachrichtenübermittlung	25 968	13 661	2 640	12 307	6 818	3 310	2 184	270	1 126	620
Eisenbahnen	1 113	820	10	293	97	250	229	1	21	4
Deutsche Bundespost	4 677	3 848	1 883	829	498	342	309	117	33	22
Verkehr (ohne Eisenbahnen und Bundespost)	20 178	8 993	747	11 185	6 223	2 718	1 646	152	1 072	594
<b>Sonstige Wirtschaftsbereiche</b>	<b>165 691</b>	<b>34 887</b>	<b>16 587</b>	<b>130 804</b>	<b>76 851</b>	<b>18 023</b>	<b>11 236</b>	<b>5 981</b>	<b>6 787</b>	<b>4 096</b>
Kreditinstitute und Versicherungsgewerbe	29 136	834	324	28 302	14 021	846	75	52	771	404
Kredit- und Finanzierungsinstitute	17 624	651	247	16 973	8 769	624	60	42	564	298
Versicherungsgewerbe	11 512	183	77	11 329	5 252	222	15	10	207	106
Dienstleistungen a.n.g.	100 696	28 468	13 829	72 228	44 306	15 394	10 276	5 391	5 118	3 150
Gaststätten und Beherbergungsgewerbe	13 653	8 879	4 044	4 774	3 273	5 005	4 378	1 649	627	369
Reinigung und Körperpflege	9 182	8 252	6 380	930	563	3 505	3 452	2 626	53	30
Wissenschaft, Bildung, Kunst und Publizistik	14 973	1 782	676	13 191	7 958	1 117	259	121	858	482
Gesundheits- und Veterinärwesen	19 514	2 415	1 557	17 099	13 684	2 595	949	774	1 646	1 340
Rechts- und Wirtschaftsberatung usw.	32 938	1 983	574	30 955	16 126	1 873	271	104	1 602	736
sonstige Dienstleistungen	10 436	5 157	598	5 279	2 702	1 299	967	117	332	193
Organisationen ohne Erwerbscharakter und private Haushalte	11 678	1 639	895	10 039	6 416	771	394	228	377	213
Gebietskörperschaften und Sozialversicherungen	24 181	3 946	1 539	20 235	12 108	1 012	491	310	521	329
Gebietskörperschaften Sozialversicherungen	17 386	3 631	1 405	13 755	8 130	850	463	294	387	241
	6 795	315	134	6 480	3 978	162	28	16	134	88
Ohne Angabe	2	-	-	2	2	2	-	-	2	2
<b>Insgesamt</b>	<b>336 171</b>	<b>105 949</b>	<b>26 314</b>	<b>230 222</b>	<b>122 467</b>	<b>38 940</b>	<b>25 782</b>	<b>7 815</b>	<b>13 158</b>	<b>7 013</b>



**Noch: 1. Sozialversicherungspflichtig beschäftigte Arbeitnehmer insgesamt sowie ausländische Arbeitnehmer  
am 30.6.1996 nach Wirtschaftsabteilungen und -gruppen und Stellung im Beruf**

Wirtschaftsabteilung  Wirtschaftsunterabteilung	Sozialversicherungspflichtig Beschäftigte					zu- sammen	Darunter Ausländer				
	ins- gesamt	davon					Arbeiter	davon		Angestellte	weiblich
		Arbeiter		Angestellte				zusammen	weiblich		
		zusammen	weiblich	zusammen	weiblich						
<b>Kreisfreie Stadt Duisburg</b>											
Land- und Forstwirtschaft, Tierhaltung und Fischerei	588	464	89	124	86	82	77	4	5	4	
<b>Produzierendes Gewerbe</b>	<b>66 332</b>	<b>44 608</b>	<b>1 983</b>	<b>21 724</b>	<b>6 581</b>	<b>9 193</b>	<b>8 632</b>	<b>277</b>	<b>561</b>	<b>160</b>	
Energiewirtschaft, Wasser- versorgung, Bergbau	7 334	5 121	81	2 213	452	1 113	1 068	6	45	3	
Verarbeitendes Gewerbe	48 886	31 520	1 759	17 366	5 266	6 534	6 089	229	445	132	
Chemische Industrie und Mineralölverarbeitung	3 322	1 908	87	1 414	365	194	166	6	28	6	
Kunststoff-, Gummi- und Asbestverarbeitung	740	388	143	352	141	60	48	15	12	6	
Gewinnung und Verarbeitung von Steinen und Erden, Feinkeramik und Glas	1 384	850	25	534	161	175	162	-	13	1	
Eisen- und Metallerzeugung, Giesserei und Stahlverformung	24 713	17 529	268	7 184	1 479	4 281	4 146	28	135	27	
Stahl-, Maschinen- und Fahrzeugbau, ADV	8 620	4 687	78	3 933	1 072	931	798	9	133	37	
Elektrotechnik (ohne ADV), Fein- mechanik, EBM-Waren	3 741	2 205	497	1 536	530	277	230	57	47	11	
Holz-, Papier- und Druckgewerbe	3 025	2 267	277	758	284	241	219	48	22	3	
Leder-, Textil- und Bekleidungsgewerbe	266	202	82	64	31	59	58	16	1	-	
Nahrungs- und Genussmittelgewerbe	3 075	1 484	302	1 591	1 203	316	262	50	54	41	
Baugewerbe	10 112	7 967	143	2 145	863	1 546	1 475	42	71	25	
Bauhauptgewerbe	6 214	4 791	30	1 423	451	1 160	1 103	6	57	18	
Ausbau- und Bauhilfsgewerbe	3 898	3 176	113	722	412	386	372	36	14	7	
<b>Handel und Verkehr</b>	<b>37 018</b>	<b>15 756</b>	<b>3 286</b>	<b>21 262</b>	<b>12 312</b>	<b>3 371</b>	<b>2 402</b>	<b>317</b>	<b>969</b>	<b>570</b>	
Handel	22 127	5 880	1 282	16 247	10 343	1 661	924	226	737	486	
Großhandel	8 325	3 085	609	5 240	2 255	765	582	158	183	81	
Handelsvermittlung	1 462	383	55	1 079	608	106	50	3	56	30	
Einzelhandel	12 340	2 412	618	9 928	7 480	790	292	65	498	375	
Verkehr und Nachrichtenübermittlung	14 891	9 876	2 004	5 015	1 969	1 710	1 478	91	232	84	
Eisenbahnen	3 303	2 574	11	729	139	755	726	-	29	1	
Deutsche Bundespost	2 349	2 281	1 647	68	51	92	92	49	-	-	
Verkehr (ohne Eisenbahnen und Bundespost)	9 239	5 021	346	4 218	1 779	863	660	42	203	83	
<b>Sonstige Wirtschaftsbereiche</b>	<b>57 698</b>	<b>18 042</b>	<b>8 254</b>	<b>39 656</b>	<b>26 919</b>	<b>5 738</b>	<b>3 449</b>	<b>1 394</b>	<b>2 289</b>	<b>1 559</b>	
Kreditinstitute und Versicherungsgewerbe	3 940	146	79	3 794	2 222	61	3	-	58	31	
Kredit- und Finanzierungsinstitute	3 222	129	75	3 093	1 910	51	3	-	48	29	
Versicherungsgewerbe	718	17	4	701	312	10	-	-	10	2	
Dienstleistungen a.n.g.	39 101	14 239	6 562	24 862	17 145	4 683	2 913	1 188	1 770	1 225	
Gaststätten und Beherbergungsgewerbe	4 397	2 647	1 770	1 750	1 396	905	756	345	149	99	
Reinigung und Körperpflege	3 558	3 057	2 349	501	299	643	627	472	16	9	
Wissenschaft, Bildung, Kunst und Publizistik	5 398	1 121	508	4 277	2 345	486	141	33	345	144	
Gesundheits- und Veterinärwesen	12 874	1 523	1 088	11 351	9 383	1 277	249	206	1 028	850	
Rechts- und Wirtschaftsberatung usw.	6 195	851	167	5 344	2 971	297	142	21	155	98	
sonstige Dienstleistungen	6 679	5 040	680	1 639	751	1 075	998	111	77	25	
Organisationen ohne Erwerbscharakter und private Haushalte	5 090	1 135	689	3 955	2 866	333	156	61	177	117	
Gebietskörperschaften und Sozialversicherungen	9 567	2 522	924	7 045	4 686	661	377	145	284	186	
Gebietskörperschaften Sozialversicherungen	7 920	2 462	879	5 458	3 653	635	376	144	259	166	
	1 647	60	45	1 587	1 033	26	1	1	25	20	
<b>Ohne Angabe</b>	-	-	-	-	-	-	-	-	-	-	
<b>Insgesamt</b>	<b>161 636</b>	<b>78 870</b>	<b>13 612</b>	<b>82 766</b>	<b>45 898</b>	<b>18 384</b>	<b>14 560</b>	<b>1 992</b>	<b>3 824</b>	<b>2 293</b>	

**Noch: 1. Sozialversicherungspflichtig beschäftigte Arbeitnehmer insgesamt sowie ausländische Arbeitnehmer  
am 30.6.1996 nach Wirtschaftsabteilungen und -gruppen und Stellung im Beruf**

Wirtschaftsabteilung  Wirtschaftsunterabteilung	Sozialversicherungspflichtig Beschäftigte					zu- sammen	Darunter Ausländer				
	ins- gesamt	davon					zusammen	davon			
		Arbeiter		Angestellte				Arbeiter		Angestellte	
		zusammen	weiblich	zusammen	weiblich			zusammen	weiblich	zusammen	weiblich
<b>Kreisfreie Stadt Essen</b>											
Land- und Forstwirtschaft, Tierhaltung und Fischerei	1 170	1 018	154	152	82	149	146	5	3	1	
<b>Produzierendes Gewerbe</b>	<b>68 900</b>	<b>38 317</b>	<b>3 000</b>	<b>30 583</b>	<b>9 670</b>	<b>6 038</b>	<b>5 341</b>	<b>412</b>	<b>697</b>	<b>204</b>	
Energiewirtschaft, Wasser- versorgung, Bergbau	10 322	2 123	336	8 199	2 419	210	65	23	145	39	
<b>Verarbeitendes Gewerbe</b>	<b>41 211</b>	<b>23 983</b>	<b>2 544</b>	<b>17 228</b>	<b>5 625</b>	<b>3 720</b>	<b>3 317</b>	<b>381</b>	<b>403</b>	<b>131</b>	
Chemische Industrie und Mineralölverarbeitung	2 052	698	46	1 354	513	79	48	3	31	9	
Kunststoff-, Gummi- und Asbestverarbeitung	2 765	2 154	204	611	190	498	475	36	23	4	
Gewinnung und Verarbeitung von Steinen und Erden, Feinkeramik und Glas	2 332	1 744	67	588	185	523	505	15	18	9	
Eisen- und Metallerzeugung, Giesserei und Stahlverformung	2 866	1 809	43	1 057	322	354	335	8	19	4	
Stahl-, Maschinen- und Fahrzeugbau, ADV	9 470	5 332	134	4 138	1 114	834	729	35	105	23	
Elektrotechnik (ohne ADV), Fein- mechanik, EBM-Waren	12 889	6 887	893	6 002	1 532	707	602	106	105	32	
Holz-, Papier- und Druckgewerbe	4 930	3 364	457	1 566	564	339	308	70	31	14	
Leder-, Textil- und Bekleidungsgewerbe	1 064	706	470	358	219	112	98	61	14	6	
Nahrungs- und Genußmittelgewerbe	2 843	1 289	230	1 554	986	274	217	47	57	30	
<b>Baugewerbe</b>	<b>17 367</b>	<b>12 211</b>	<b>120</b>	<b>5 156</b>	<b>1 626</b>	<b>2 108</b>	<b>1 959</b>	<b>8</b>	<b>149</b>	<b>34</b>	
Bauhauptgewerbe	11 541	7 526	48	4 015	1 047	1 603	1 471	4	132	28	
Ausbau- und Bauhilfsgewerbe	5 826	4 685	72	1 141	579	505	488	4	17	6	
<b>Handel und Verkehr</b>	<b>51 956</b>	<b>17 532</b>	<b>4 381</b>	<b>34 424</b>	<b>19 320</b>	<b>2 743</b>	<b>1 723</b>	<b>371</b>	<b>1 020</b>	<b>661</b>	
<b>Handel</b>	<b>39 357</b>	<b>9 605</b>	<b>2 717</b>	<b>29 752</b>	<b>17 377</b>	<b>2 063</b>	<b>1 166</b>	<b>306</b>	<b>897</b>	<b>499</b>	
Großhandel	15 589	5 165	1 314	10 424	4 519	1 013	708	194	305	117	
Handelsvermittlung	1 192	412	78	780	422	90	58	5	32	15	
Einzelhandel	22 576	4 028	1 325	18 548	12 436	960	400	107	560	367	
<b>Verkehr und Nachrichtenübermittlung</b>	<b>12 599</b>	<b>7 927</b>	<b>1 664</b>	<b>4 672</b>	<b>1 943</b>	<b>680</b>	<b>557</b>	<b>65</b>	<b>123</b>	<b>52</b>	
Eisenbahnen	888	494	32	394	220	102	82	8	20	3	
Deutsche Bundespost	2 096	1 866	1 161	230	178	38	35	13	3	1	
Verkehr (ohne Eisenbahnen und Bundespost)	9 615	5 567	471	4 048	1 545	540	440	44	100	48	
<b>Sonstige Wirtschaftsbereiche</b>	<b>99 446</b>	<b>26 813</b>	<b>11 840</b>	<b>72 633</b>	<b>44 262</b>	<b>7 968</b>	<b>5 108</b>	<b>2 215</b>	<b>2 860</b>	<b>1 749</b>	
<b>Kreditinstitute und Versicherungsgewerbe</b>	<b>8 748</b>	<b>168</b>	<b>61</b>	<b>8 580</b>	<b>4 576</b>	<b>83</b>	<b>5</b>	<b>2</b>	<b>78</b>	<b>48</b>	
Kredit- und Finanzierungsinstitute	6 375	79	27	6 296	3 545	51	4	2	47	32	
Versicherungsgewerbe	2 373	89	34	2 284	1 031	32	1	-	31	16	
<b>Dienstleistungen a.n.g.</b>	<b>72 740</b>	<b>22 611</b>	<b>10 133</b>	<b>50 129</b>	<b>30 295</b>	<b>6 957</b>	<b>4 627</b>	<b>2 042</b>	<b>2 330</b>	<b>1 372</b>	
Gaststätten und Beherbergungsgewerbe	10 154	4 624	2 758	5 530	4 159	1 869	1 512	701	357	262	
Reinigung und Körperpflege	4 778	4 379	2 891	399	267	1 471	1 464	659	7	4	
Wissenschaft, Bildung, Kunst und Publizistik	12 617	2 909	1 545	9 708	5 062	773	211	126	562	214	
Gesundheits- und Veterinärwesen	16 992	2 246	1 558	14 746	11 566	1 308	380	327	928	685	
Rechts- und Wirtschaftsberatung usw.	19 124	2 416	392	16 708	7 742	635	220	48	415	175	
sonstige Dienstleistungen	9 075	6 037	989	3 038	1 499	901	840	181	61	32	
<b>Organisationen ohne Erwerbscharakter und private Haushalte</b>	<b>9 245</b>	<b>2 181</b>	<b>1 048</b>	<b>7 064</b>	<b>5 316</b>	<b>619</b>	<b>268</b>	<b>97</b>	<b>351</b>	<b>268</b>	
Gebietskörperschaften und Sozialversicherungen	8 713	1 853	598	6 860	4 075	309	208	74	101	61	
Gebietskörperschaften Sozialversicherungen	6 393	1 773	549	4 620	2 701	281	202	71	79	46	
	2 320	80	49	2 240	1 374	28	6	3	22	15	
<b>Ohne Angabe</b>	<b>-</b>	<b>-</b>	<b>-</b>	<b>-</b>	<b>-</b>	<b>-</b>	<b>-</b>	<b>-</b>	<b>-</b>	<b>-</b>	
<b>Insgesamt</b>	<b>221 472</b>	<b>83 680</b>	<b>19 375</b>	<b>137 792</b>	<b>73 334</b>	<b>16 898</b>	<b>12 318</b>	<b>3 003</b>	<b>4 580</b>	<b>2 505</b>	

**Noch: 1. Sozialversicherungspflichtig beschäftigte Arbeitnehmer insgesamt sowie ausländische Arbeitnehmer  
am 30.6.1996 nach Wirtschaftsabteilungen und -gruppen und Stellung im Beruf**

Wirtschaftsabteilung  Wirtschaftsunterabteilung	Sozialversicherungspflichtig Beschäftigte					Darunter Ausländer				
	ins- gesamt	davon				zu- sammen	davon			
		Arbeiter		Angestellte			Arbeiter		Angestellte	
		zusammen	weiblich	zusammen	weiblich		zusammen	weiblich	zusammen	weiblich
<b>Kreisfreie Stadt Krefeld</b>										
Land- und Forstwirtschaft, Tierhaltung und Fischerei	565	494	99	71	48	81	80	4	1	1
<b>Produzierendes Gewerbe</b>	<b>41 182</b>	<b>25 355</b>	<b>3 181</b>	<b>15 827</b>	<b>4 987</b>	<b>4 452</b>	<b>3 946</b>	<b>528</b>	<b>506</b>	<b>144</b>
Energiewirtschaft, Wasser- versorgung, Bergbau	1 681	849	79	832	257	63	44	3	19	9
<b>Verarbeitendes Gewerbe</b>	<b>35 729</b>	<b>21 467</b>	<b>3 038</b>	<b>14 262</b>	<b>4 434</b>	<b>3 922</b>	<b>3 467</b>	<b>514</b>	<b>455</b>	<b>124</b>
Chemische Industrie und Mineralölverarbeitung	10 398	5 680	469	4 718	1 091	553	404	25	149	30
Kunststoff-, Gummi- und Asbestverarbeitung	270	180	71	90	37	54	50	32	4	2
Gewinnung und Verarbeitung von Steinen und Erden, Feinkeramik und Glas	242	188	10	54	19	35	35	-	-	-
Eisen- und Metallerzeugung, Giesserei und Stahlverformung	4 653	3 594	73	1 059	265	935	907	26	28	8
Stahl-, Maschinen- und Fahrzeugbau, ADV	9 005	4 972	134	4 033	1 072	759	629	14	130	30
Elektrotechnik (ohne ADV), Fein- mechanik, EBM-Waren	3 582	2 258	773	1 324	489	689	631	185	58	15
Holz-, Papier- und Druckgewerbe	2 254	1 556	280	698	284	253	236	34	17	4
Leder-, Textil- und Bekleidungsgewerbe	3 156	1 839	854	1 317	651	463	428	133	35	16
Nahrungs- und Genussmittelgewerbe	2 169	1 200	374	969	526	181	147	65	34	19
<b>Baugewerbe</b>	<b>3 772</b>	<b>3 039</b>	<b>64</b>	<b>733</b>	<b>296</b>	<b>467</b>	<b>435</b>	<b>11</b>	<b>32</b>	<b>11</b>
Bauhauptgewerbe	2 610	2 075	23	535	185	383	362	7	21	5
Ausbau- und Bauhilfsgewerbe	1 162	964	41	198	111	84	73	4	11	6
<b>Handel und Verkehr</b>	<b>19 001</b>	<b>7 402</b>	<b>1 335</b>	<b>11 599</b>	<b>6 898</b>	<b>1 621</b>	<b>1 060</b>	<b>156</b>	<b>561</b>	<b>284</b>
<b>Handel</b>	<b>14 360</b>	<b>3 759</b>	<b>997</b>	<b>10 601</b>	<b>6 351</b>	<b>1 064</b>	<b>543</b>	<b>98</b>	<b>521</b>	<b>273</b>
Großhandel	4 444	1 554	256	2 890	1 266	408	282	35	126	43
Handelsvermittlung	2 546	758	191	1 788	762	212	102	16	110	37
Einzelhandel	7 370	1 447	550	5 923	4 323	444	159	47	285	193
<b>Verkehr und Nachrichtenübermittlung</b>	<b>4 641</b>	<b>3 643</b>	<b>338</b>	<b>998</b>	<b>547</b>	<b>557</b>	<b>517</b>	<b>58</b>	<b>40</b>	<b>11</b>
Eisenbahnen	1 381	1 237	49	144	47	185	180	3	5	2
Deutsche Bundespost	1 286	1 107	192	179	147	177	171	42	6	3
Verkehr (ohne Eisenbahnen und Bundespost)	1 974	1 299	97	675	353	195	166	13	29	6
<b>Sonstige Wirtschaftsbereiche</b>	<b>29 045</b>	<b>8 486</b>	<b>4 213</b>	<b>20 559</b>	<b>13 972</b>	<b>2 817</b>	<b>1 798</b>	<b>992</b>	<b>1 019</b>	<b>633</b>
<b>Kreditinstitute und Versicherungsgewerbe</b>	<b>2 386</b>	<b>46</b>	<b>22</b>	<b>2 340</b>	<b>1 303</b>	<b>52</b>	<b>5</b>	<b>5</b>	<b>47</b>	<b>29</b>
Kredit- und Finanzierungsinstitute	1 975	41	19	1 934	1 141	41	5	5	36	24
Versicherungsgewerbe	411	5	3	406	162	11	-	-	11	5
<b>Dienstleistungen a.n.g.</b>	<b>19 780</b>	<b>6 929</b>	<b>3 732</b>	<b>12 851</b>	<b>9 055</b>	<b>2 387</b>	<b>1 595</b>	<b>931</b>	<b>792</b>	<b>506</b>
Gaststätten und Beherbergungsgewerbe	2 695	1 695	1 012	1 000	800	579	515	201	64	33
Reinigung und Körperpflege	1 918	1 781	1 426	137	100	647	640	553	7	6
Wissenschaft, Bildung, Kunst und Publizistik	3 179	777	394	2 402	1 648	256	73	29	183	92
Gesundheits- und Veterinärwesen	5 871	843	583	5 028	4 040	512	121	107	391	297
Rechts- und Wirtschaftsberatung usw.	3 896	295	79	3 601	2 102	144	22	4	122	62
sonstige Dienstleistungen	2 221	1 538	238	683	365	249	224	37	25	16
Organisationen ohne Erwerbscharakter und private Haushalte	2 848	530	294	2 318	1 797	187	73	43	114	73
<b>Gebietskörperschaften und Sozialversicherungen</b>	<b>4 031</b>	<b>981</b>	<b>165</b>	<b>3 050</b>	<b>1 817</b>	<b>191</b>	<b>125</b>	<b>13</b>	<b>66</b>	<b>25</b>
Gebietskörperschaften Sozialversicherungen	3 154	943	142	2 211	1 269	175	123	12	52	17
	877	38	23	839	548	16	2	1	14	8
<b>Ohne Angabe</b>	<b>-</b>	<b>-</b>	<b>-</b>	<b>-</b>	<b>-</b>	<b>-</b>	<b>-</b>	<b>-</b>	<b>-</b>	<b>-</b>
<b>Insgesamt</b>	<b>89 793</b>	<b>41 737</b>	<b>8 828</b>	<b>48 056</b>	<b>25 905</b>	<b>8 971</b>	<b>6 884</b>	<b>1 680</b>	<b>2 087</b>	<b>1 062</b>

**Noch: 1. Sozialversicherungspflichtig beschäftigte Arbeitnehmer insgesamt sowie ausländische Arbeitnehmer  
am 30.6.1996 nach Wirtschaftsabteilungen und -gruppen und Stellung im Beruf**

Wirtschaftsabteilung  Wirtschaftsunterabteilung	Sozialversicherungspflichtig Beschäftigte					zu- sammen	Darunter Ausländer				
	ins- gesamt	davon					zusammen	davon			
		Arbeiter		Angestellte				Arbeiter		Angestellte	
		zusammen	weiblich	zusammen	weiblich			zusammen	weiblich	zusammen	weiblich
<b>Kreisfreie Stadt Mönchengladbach</b>											
Land- und Forstwirtschaft, Tierhaltung und Fischerei	464	406	69	58	26	80	78	8	2	-	
<b>Produzierendes Gewerbe</b>	<b>34 316</b>	<b>22 490</b>	<b>2 991</b>	<b>11 826</b>	<b>4 066</b>	<b>3 848</b>	<b>3 524</b>	<b>569</b>	<b>324</b>	<b>102</b>	
Energiewirtschaft, Wasser- versorgung, Bergbau	1 655	1 020	69	635	161	32	29	3	3	-	
<b>Verarbeitendes Gewerbe</b>	<b>27 756</b>	<b>17 453</b>	<b>2 845</b>	<b>10 303</b>	<b>3 470</b>	<b>3 333</b>	<b>3 038</b>	<b>555</b>	<b>295</b>	<b>87</b>	
Chemische Industrie und Mineralölverarbeitung	454	166	20	288	119	30	16	3	14	5	
Kunststoff-, Gummi- und Asbestverarbeitung	701	531	27	170	72	76	73	3	3	1	
Gewinnung und Verarbeitung von Steinen und Erden, Feinkeramik und Glas	436	318	23	118	51	70	66	4	4	2	
Eisen- und Metallerzeugung, Giesserei und Stahlverformung	876	657	69	219	81	139	130	2	9	4	
Stahl-, Maschinen- und Fahrzeugbau, ADV	9 741	5 459	203	4 282	1 016	913	779	46	134	28	
Elektrotechnik (ohne ADV), Fein- mechanik, EBM-Waren	5 750	3 773	587	1 977	547	683	626	90	57	14	
Holz-, Papier- und Druckgewerbe	3 807	2 706	345	1 101	394	460	432	54	28	12	
Leder-, Textil- und Bekleidungs-gewerbe	3 941	2 634	1 151	1 307	595	756	728	263	28	9	
Nahrungs- und Genußmittelgewerbe	2 050	1 209	420	841	595	206	188	90	18	12	
<b>Baugewerbe</b>	<b>4 905</b>	<b>4 017</b>	<b>77</b>	<b>888</b>	<b>435</b>	<b>483</b>	<b>457</b>	<b>11</b>	<b>26</b>	<b>15</b>	
Bauhauptgewerbe	2 710	2 252	11	458	220	354	336	2	18	8	
Ausbau- und Bauhilfsgewerbe	2 195	1 765	66	430	215	129	121	9	8	7	
<b>Handel und Verkehr</b>	<b>20 089</b>	<b>6 537</b>	<b>1 915</b>	<b>13 552</b>	<b>8 219</b>	<b>1 328</b>	<b>724</b>	<b>118</b>	<b>604</b>	<b>341</b>	
<b>Handel</b>	<b>15 546</b>	<b>3 911</b>	<b>942</b>	<b>11 635</b>	<b>7 060</b>	<b>1 056</b>	<b>544</b>	<b>88</b>	<b>512</b>	<b>286</b>	
Großhandel	6 188	1 931	374	4 257	1 914	558	357	43	201	78	
Handelsvermittlung	917	211	70	706	386	70	29	10	41	26	
Einzelhandel	8 441	1 769	498	6 672	4 760	428	158	35	270	182	
<b>Verkehr und Nachrichtenübermittlung</b>	<b>4 543</b>	<b>2 626</b>	<b>973</b>	<b>1 917</b>	<b>1 159</b>	<b>272</b>	<b>180</b>	<b>30</b>	<b>92</b>	<b>55</b>	
Eisenbahnen	53	13	1	40	11	3	2	-	1	-	
Deutsche Bundespost	1 346	1 156	734	190	156	34	31	14	3	3	
Verkehr (ohne Eisenbahnen und Bundespost)	3 144	1 457	238	1 687	992	235	147	16	88	52	
<b>Sonstige Wirtschaftsbereiche</b>	<b>30 876</b>	<b>9 651</b>	<b>5 528</b>	<b>21 225</b>	<b>14 699</b>	<b>3 114</b>	<b>1 994</b>	<b>1 008</b>	<b>1 120</b>	<b>667</b>	
Kreditinstitute und Versicherungsgewerbe	2 779	47	35	2 732	1 537	60	3	1	57	32	
Kredit- und Finanzierungs-institute	2 311	36	27	2 275	1 329	38	2	1	36	15	
Versicherungsgewerbe	468	11	8	457	208	22	1	-	21	17	
<b>Dienstleistungen a.n.g.</b>	<b>20 906</b>	<b>7 471</b>	<b>4 748</b>	<b>13 435</b>	<b>10 110</b>	<b>2 335</b>	<b>1 615</b>	<b>895</b>	<b>720</b>	<b>500</b>	
Gaststätten und Beherbergungsgewerbe	3 229	1 762	1 014	1 467	1 170	727	627	208	100	65	
Reinigung und Körperpflege	2 721	2 510	2 121	211	147	618	609	515	9	8	
Wissenschaft, Bildung, Kunst und Publizistik	2 712	779	556	1 933	1 418	165	80	63	85	49	
Gesundheits- und Veterinärwesen	7 121	758	577	6 363	5 173	488	70	60	418	317	
Rechts- und Wirtschaftsberatung usw.	3 387	413	139	2 974	1 943	149	57	22	92	55	
sonstige Dienstleistungen	1 736	1 249	341	487	259	188	172	27	16	6	
Organisationen ohne Erwerbscharakter und private Haushalte	1 929	438	306	1 491	994	87	41	29	46	19	
Gebietskörperschaften und Sozialversicherungen	5 262	1 695	439	3 567	2 058	632	335	83	297	116	
Gebietskörperschaften Sozialversicherungen	4 335	1 646	409	2 689	1 492	616	333	81	283	110	
	927	49	30	878	566	16	2	2	14	6	
<b>Ohne Angabe</b>	<b>-</b>	<b>-</b>	<b>-</b>	<b>-</b>	<b>-</b>	<b>-</b>	<b>-</b>	<b>-</b>	<b>-</b>	<b>-</b>	
<b>Insgesamt</b>	<b>85 745</b>	<b>39 084</b>	<b>10 503</b>	<b>46 661</b>	<b>27 010</b>	<b>8 370</b>	<b>6 320</b>	<b>1 703</b>	<b>2 050</b>	<b>1 110</b>	

**Noch: 1. Sozialversicherungspflichtig beschäftigte Arbeitnehmer insgesamt sowie ausländische Arbeitnehmer  
am 30.6.1996 nach Wirtschaftsabteilungen und -gruppen und Stellung im Beruf**

Wirtschaftsabteilung  Wirtschaftsunterabteilung	Sozialversicherungspflichtig Beschäftigte					Darunter Ausländer				
	ins- gesamt	davon				zu- sammen	davon			
		Arbeiter		Angestellte			Arbeiter		Angestellte	
		zusammen	weiblich	zusammen	weiblich		zusammen	weiblich	zusammen	weiblich
<b>Kreisfreie Stadt Mülheim an der Ruhr</b>										
Land- und Forstwirtschaft, Tierhaltung und Fischerei	412	359	67	53	32	69	69	8	-	-
<b>Produzierendes Gewerbe</b>	<b>24 755</b>	<b>16 484</b>	<b>1 798</b>	<b>8 271</b>	<b>2 973</b>	<b>3 379</b>	<b>3 129</b>	<b>442</b>	<b>250</b>	<b>86</b>
Energiewirtschaft, Wasser- versorgung, Bergbau	2 960	2 008	44	952	194	653	594	1	59	2
Verarbeitendes Gewerbe	17 914	11 247	1 731	6 667	2 471	1 977	1 817	440	160	74
Chemische Industrie und Mineralölverarbeitung	14	7	1	7	3	1	1	-	-	-
Kunststoff-, Gummi- und Asbestverarbeitung	317	219	31	98	34	75	71	9	4	1
Gewinnung und Verarbeitung von Steinen und Erden, Feinkeramik und Glas	299	183	10	116	42	22	19	1	3	2
Eisen- und Metallerzeugung, Giesserei und Stahlverformung	5 194	3 620	40	1 574	402	655	631	4	24	8
Stahl-, Maschinen- und Fahrzeugbau, ADV	6 481	3 752	100	2 729	735	448	375	5	73	18
Elektrotechnik (ohne ADV), Fein- mechanik, EBM-Waren	2 107	1 279	546	828	261	187	174	101	13	6
Holz-, Papier- und Druckgewerbe	614	474	56	140	80	62	60	2	2	1
Leder-, Textil- und Bekleidungs- gewerbe	751	498	211	253	172	183	174	56	9	6
Nahrungs- und Genussmittelgewerbe	2 137	1 215	736	922	742	344	312	262	32	32
Baugewerbe	3 881	3 229	23	652	308	749	718	1	31	10
Bauhauptgewerbe	2 216	1 865	6	351	154	622	599	1	23	7
Ausbau- und Bauhilfsgewerbe	1 665	1 364	17	301	154	127	119	-	8	3
<b>Handel und Verkehr</b>	<b>15 259</b>	<b>4 303</b>	<b>767</b>	<b>10 956</b>	<b>6 259</b>	<b>859</b>	<b>497</b>	<b>60</b>	<b>362</b>	<b>216</b>
Handel	13 403	3 064	688	10 339	5 978	724	382	55	342	204
Großhandel	4 777	1 708	277	3 069	1 311	355	251	23	104	43
Handelsvermittlung	825	101	8	724	307	41	15	2	26	6
Einzelhandel	7 801	1 255	403	6 546	4 360	328	116	30	212	155
Verkehr und Nachrichtenübermittlung	1 856	1 239	79	617	281	135	115	5	20	12
Eisenbahnen	8	1	-	7	-	1	1	-	-	-
Deutsche Bundespost	24	23	18	1	1	1	1	1	-	-
Verkehr (ohne Eisenbahnen und Bundespost)	1 824	1 215	61	609	280	133	113	4	20	12
<b>Sonstige Wirtschaftsbereiche</b>	<b>19 040</b>	<b>5 132</b>	<b>2 718</b>	<b>13 908</b>	<b>9 093</b>	<b>1 614</b>	<b>1 000</b>	<b>511</b>	<b>614</b>	<b>397</b>
Kreditinstitute und Versicherungsgewerbe	1 539	56	40	1 483	845	31	3	3	28	17
Kredit- und Finanzierungsinstitute	977	52	40	925	541	18	3	3	15	12
Versicherungsgewerbe	562	4	-	558	304	13	-	-	13	5
Dienstleistungen a.n.g.	12 535	3 205	1 746	9 330	6 123	1 231	754	366	477	305
Gaststätten und Beherbergungsgewerbe	2 110	1 034	606	1 076	776	472	410	176	62	41
Reinigung und Körperpflege	720	658	449	62	46	102	99	61	3	3
Wissenschaft, Bildung, Kunst und Publizistik	1 679	392	222	1 287	767	134	51	25	83	34
Gesundheits- und Veterinärwesen	3 471	366	261	3 105	2 588	321	94	79	227	187
Rechts- und Wirtschaftsberatung usw.	3 812	313	115	3 499	1 790	136	40	15	96	37
sonstige Dienstleistungen	743	442	93	301	156	66	60	10	6	3
Organisationen ohne Erwerbscharakter und private Haushalte	1 168	287	195	881	641	78	46	21	32	21
Gebietskörperschaften und Sozialversicherungen	3 798	1 584	737	2 214	1 484	274	197	121	77	54
Gebietskörperschaften Sozialversicherungen	3 445	1 570	724	1 875	1 255	269	197	121	72	52
	353	14	13	339	229	5	-	-	5	2
Ohne Angabe	-	-	-	-	-	-	-	-	-	-
<b>Insgesamt</b>	<b>59 466</b>	<b>26 278</b>	<b>5 350</b>	<b>33 188</b>	<b>18 357</b>	<b>5 921</b>	<b>4 695</b>	<b>1 021</b>	<b>1 226</b>	<b>699</b>

**Noch: 1. Sozialversicherungspflichtig beschäftigte Arbeitnehmer insgesamt sowie ausländische Arbeitnehmer  
am 30.6.1996 nach Wirtschaftsabteilungen und -gruppen und Stellung im Beruf**

Wirtschaftsabteilung  Wirtschaftsunterabteilung	Sozialversicherungspflichtig Beschäftigte					Darunter Ausländer				
	ins- gesamt	davon				zu- sammen	davon			
		Arbeiter		Angestellte			Arbeiter		Angestellte	
		zusammen	weiblich	zusammen	weiblich		zusammen	weiblich	zusammen	weiblich
<b>Kreisfreie Stadt Oberhausen</b>										
Land- und Forstwirtschaft, Tierhaltung und Fischerei	361	310	45	51	20	53	52	1	1	1
Produzierendes Gewerbe	21 457	13 125	825	8 332	2 826	1 870	1 645	148	225	72
Energiewirtschaft, Wasser- versorgung, Bergbau	605	262	8	343	93	9	8	-	1	-
Verarbeitendes Gewerbe	15 833	9 006	776	6 827	2 279	1 304	1 121	146	183	59
Chemische Industrie und Mineralölverarbeitung	2 221	1 359	35	862	206	117	104	1	13	6
Kunststoff-, Gummi- und Asbestverarbeitung	538	352	115	186	76	52	50	20	2	1
Gewinnung und Verarbeitung von Steinen und Erden, Feinkeramik und Glas	464	358	6	106	30	51	49	1	2	-
Eisen- und Metallerzeugung, Giesserei und Stahlverformung	1 029	750	27	279	94	121	114	2	7	2
Stahl-, Maschinen- und Fahrzeugbau, ADV	8 323	4 242	106	4 081	954	672	547	12	125	23
Elektrotechnik (ohne ADV), Fein- mechanik, EBM-Waren	835	545	77	290	109	49	43	4	6	2
Holz-, Papier- und Druckgewerbe	943	708	140	235	98	78	73	37	5	3
Leder-, Textil- und Bekleidungsgewerbe	183	128	93	55	45	41	40	33	1	1
Nahrungs- und Genußmittelgewerbe	1 297	564	177	733	667	123	101	36	22	21
Baugewerbe	5 019	3 857	41	1 162	454	557	516	2	41	13
Bauhauptgewerbe	3 226	2 362	14	864	271	429	392	1	37	10
Ausbau- und Bauhilfsgewerbe	1 793	1 495	27	298	183	128	124	1	4	3
Handel und Verkehr	11 369	4 498	580	6 871	4 405	709	500	48	209	131
Handel	8 594	2 286	466	6 308	4 160	471	274	47	197	127
Großhandel	2 473	1 073	126	1 400	568	181	147	18	34	16
Handelsvermittlung	150	54	4	96	41	10	8	1	2	1
Einzelhandel	5 971	1 159	336	4 812	3 551	280	119	28	161	110
Verkehr und Nachrichtenübermittlung	2 775	2 212	114	563	245	238	226	1	12	4
Eisenbahnen	1 036	898	20	138	23	138	133	-	5	-
Deutsche Bundespost	33	32	24	1	1	1	1	-	-	-
Verkehr (ohne Eisenbahnen und Bundespost)	1 706	1 282	70	424	221	99	92	1	7	4
Sonstige Wirtschaftsbereiche	25 730	9 587	5 830	16 143	11 183	2 452	1 683	1 076	769	508
Kreditinstitute und Versicherungsgewerbe	1 394	50	27	1 344	813	24	1	1	23	12
Kredit- und Finanzierungsinsstitute	1 230	50	27	1 180	723	22	1	1	21	12
Versicherungsgewerbe	164	-	-	164	90	2	-	-	2	-
Dienstleistungen a.n.g.	18 109	7 135	4 696	10 974	7 662	2 031	1 371	899	660	434
Gaststätten und Beherbergungsgewerbe	2 703	1 395	1 015	1 308	1 040	495	404	203	91	65
Reinigung und Körperpflege	3 101	2 905	2 478	196	143	653	645	563	8	5
Wissenschaft, Bildung, Kunst und Publizistik	1 976	426	267	1 550	988	72	14	7	58	17
Gesundheits- und Veterinärwesen	5 353	789	637	4 564	3 835	465	110	98	355	275
Rechts- und Wirtschaftsberatung usw.	3 234	348	85	2 886	1 420	184	46	10	138	65
sonstige Dienstleistungen	1 742	1 272	214	470	236	162	152	18	10	7
Organisationen ohne Erwerbscharakter und private Haushalte	2 265	773	461	1 492	1 086	167	113	70	54	41
Gebietskörperschaften und Sozialversicherungen	3 962	1 629	646	2 333	1 622	230	198	105	32	21
Gebietskörperschaften Sozialversicherungen	3 418	1 594	622	1 824	1 259	221	195	102	26	16
	544	35	24	509	363	9	3	3	6	5
Ohne Angabe	-	-	-	-	-	-	-	-	-	-
<b>Insgesamt</b>	<b>58 917</b>	<b>27 520</b>	<b>7 280</b>	<b>31 397</b>	<b>18 434</b>	<b>5 084</b>	<b>3 880</b>	<b>1 272</b>	<b>1 204</b>	<b>712</b>

**Noch: 1. Sozialversicherungspflichtig beschäftigte Arbeitnehmer insgesamt sowie ausländische Arbeitnehmer  
am 30.6.1996 nach Wirtschaftsabteilungen und -gruppen und Stellung im Beruf**

Wirtschaftsabteilung  Wirtschaftsunterabteilung	Sozialversicherungspflichtig Beschäftigte					zu- sammen	Darunter Ausländer			
	ins- gesamt	davon					davon			
		Arbeiter		Angestellte			Arbeiter		Angestellte	
		zusammen	weiblich	zusammen	weiblich		zusammen	weiblich	zusammen	weiblich
<b>Kreisfreie Stadt Remscheid</b>										
Land- und Forstwirtschaft, Tierhaltung und Fischerei	279	247	52	32	18	77	75	2	2	-
<b>Produzierendes Gewerbe</b>	<b>29 446</b>	<b>19 267</b>	<b>3 086</b>	<b>10 179</b>	<b>3 626</b>	<b>5 531</b>	<b>5 225</b>	<b>849</b>	<b>306</b>	<b>131</b>
Energiewirtschaft, Wasser- versorgung, Bergbau	601	271	37	330	95	19	18	2	1	-
<b>Verarbeitendes Gewerbe</b>	<b>26 497</b>	<b>17 121</b>	<b>3 024</b>	<b>9 376</b>	<b>3 325</b>	<b>5 154</b>	<b>4 858</b>	<b>845</b>	<b>296</b>	<b>125</b>
Chemische Industrie und Mineralölverarbeitung	141	76	25	65	26	16	16	5	-	-
Kunststoff-, Gummi- und Asbestverarbeitung	735	532	251	203	106	135	129	61	6	2
Gewinnung und Verarbeitung von Steinen und Erden, Feinkeramik und Glas	83	64	6	19	7	14	14	2	-	-
Eisen- und Metallerzeugung, Giesserei und Stahverformung	5 148	3 908	159	1 240	361	1 627	1 589	70	38	11
Stahl-, Maschinen- und Fahrzeugbau, ADV	6 433	3 753	210	2 680	747	819	728	39	91	26
Elektrotechnik (ohne ADV), Fein- mechanik, EBM-Waren	11 551	7 317	1 771	4 234	1 507	2 125	1 998	505	127	64
Holz-, Papier- und Druckgewerbe	610	409	91	201	91	65	63	15	2	1
Leder-, Textil- und Bekleidungs-gewerbe	928	632	340	296	122	241	231	98	10	2
Nahrungs- und Genußmittelgewerbe	868	430	171	438	358	112	90	50	22	19
<b>Baugewerbe</b>	<b>2 348</b>	<b>1 875</b>	<b>25</b>	<b>473</b>	<b>206</b>	<b>358</b>	<b>349</b>	<b>2</b>	<b>9</b>	<b>6</b>
Bauhauptgewerbe	1 442	1 108	7	334	109	248	240	1	8	5
Ausbau- und Bauhilfsgewerbe	906	767	18	139	97	110	109	1	1	1
<b>Handel und Verkehr</b>	<b>6 993</b>	<b>2 480</b>	<b>473</b>	<b>4 513</b>	<b>3 020</b>	<b>533</b>	<b>287</b>	<b>74</b>	<b>246</b>	<b>166</b>
<b>Handel</b>	<b>5 361</b>	<b>1 316</b>	<b>346</b>	<b>4 045</b>	<b>2 772</b>	<b>404</b>	<b>181</b>	<b>53</b>	<b>223</b>	<b>157</b>
Großhandel	1 911	708	161	1 203	609	151	99	29	52	22
Handelsvermittlung	294	77	18	217	105	15	10	2	5	2
Einzelhandel	3 156	531	167	2 625	2 058	238	72	22	166	133
<b>Verkehr und Nachrichtenübermittlung</b>	<b>1 632</b>	<b>1 164</b>	<b>127</b>	<b>468</b>	<b>248</b>	<b>129</b>	<b>106</b>	<b>21</b>	<b>23</b>	<b>9</b>
Eisenbahnen	-	-	-	-	-	-	-	-	-	-
Deutsche Bundespost	35	35	27	-	-	1	1	-	-	-
Verkehr (ohne Eisenbahnen und Bundespost)	1 597	1 129	100	468	248	128	105	21	23	9
<b>Sonstige Wirtschaftsbereiche</b>	<b>12 900</b>	<b>3 691</b>	<b>2 017</b>	<b>9 209</b>	<b>6 587</b>	<b>1 273</b>	<b>826</b>	<b>487</b>	<b>447</b>	<b>343</b>
Kreditinstitute und Versicherungsgewerbe	1 108	27	11	1 081	605	20	2	2	18	10
Kredit- und Finanzierungsinstitute	1 035	27	11	1 008	559	19	2	2	17	10
Versicherungsgewerbe	73	-	-	73	46	1	-	-	1	-
<b>Dienstleistungen a.n.g.</b>	<b>9 443</b>	<b>3 183</b>	<b>1 750</b>	<b>6 260</b>	<b>4 689</b>	<b>1 132</b>	<b>758</b>	<b>443</b>	<b>374</b>	<b>293</b>
Gaststätten und Beherbergungsgewerbe	1 343	619	378	724	579	271	216	107	55	39
Reinigung und Körperpflege	710	629	512	81	56	186	182	149	4	4
Wissenschaft, Bildung, Kunst und Publizistik	1 320	335	207	985	684	106	56	43	50	35
Gesundheits- und Veterinärwesen	3 689	580	434	3 109	2 542	348	126	101	222	190
Rechts- und Wirtschaftsberatung usw.	1 287	131	44	1 156	726	53	18	5	35	19
sonstige Dienstleistungen	1 094	889	175	205	102	168	160	38	8	6
Organisationen ohne Erwerbscharakter und private Haushalte	829	170	122	659	474	49	21	19	28	18
Gebietskörperschaften und Sozialversicherungen	1 520	311	134	1 209	819	72	45	23	27	22
Gebietskörperschaften Sozialversicherungen	1 331	303	128	1 028	691	65	45	23	20	18
	189	8	6	181	128	7	-	-	7	4
<b>Ohne Angabe</b>	<b>-</b>	<b>-</b>	<b>-</b>	<b>-</b>	<b>-</b>	<b>-</b>	<b>-</b>	<b>-</b>	<b>-</b>	<b>-</b>
<b>Insgesamt</b>	<b>49 618</b>	<b>25 685</b>	<b>5 628</b>	<b>23 933</b>	<b>13 251</b>	<b>7 414</b>	<b>6 413</b>	<b>1 412</b>	<b>1 001</b>	<b>640</b>

**Noch: 1. Sozialversicherungspflichtig beschäftigte Arbeitnehmer insgesamt sowie ausländische Arbeitnehmer  
am 30.6.1996 nach Wirtschaftsabteilungen und -gruppen und Stellung im Beruf**

Wirtschaftsabteilung  Wirtschaftsunterabteilung	Sozialversicherungspflichtig Beschäftigte					zu- sammen	Darunter Ausländer				
	ins- gesamt	davon					zusammen	davon			
		Arbeiter		Angestellte				Arbeiter		Angestellte	
		zusammen	weiblich	zusammen	weiblich			zusammen	weiblich	zusammen	weiblich
<b>Kreisfreie Stadt Solingen</b>											
Land- und Forstwirtschaft, Tierhaltung und Fischerei	190	165	50	25	16	25	25	2	-	-	
<b>Produzierendes Gewerbe</b>	<b>25 496</b>	<b>18 220</b>	<b>4 028</b>	<b>7 276</b>	<b>3 093</b>	<b>5 480</b>	<b>5 272</b>	<b>1 285</b>	<b>208</b>	<b>80</b>	
Energiewirtschaft, Wasser- versorgung, Bergbau	483	191	8	292	104	13	11	1	2	2	
Verarbeitendes Gewerbe	22 424	15 842	3 977	6 582	2 768	5 048	4 856	1 276	192	73	
Chemische Industrie und Mineralölverarbeitung	175	81	22	94	36	19	16	8	3	3	
Kunststoff-, Gummi- und Asbestverarbeitung	1 054	765	380	289	129	275	268	148	7	2	
Gewinnung und Verarbeitung von Steinen und Erden, Feinkeramik und Glas	150	95	14	55	23	26	25	3	1	-	
Eisen- und Metallerzeugung, Giesserei und Stahlverformung	3 863	2 969	490	894	334	1 226	1 201	218	25	7	
Stahl-, Maschinen- und Fahrzeugbau, ADV	4 605	3 298	182	1 307	454	1 090	1 054	87	36	10	
Elektrotechnik (ohne ADV), Fein- mechanik, EBM-Waren	10 015	6 774	2 262	3 241	1 323	1 999	1 896	681	103	37	
Holz-, Papier- und Druckgewerbe	1 059	790	199	269	114	134	127	28	7	5	
Leder-, Textil- und Bekleidungsgerbe	399	282	122	117	64	114	113	30	1	-	
Nahrungs- und Genußmittelgewerbe	1 104	788	306	316	291	165	156	73	9	9	
Baugewerbe	2 589	2 187	43	402	221	419	405	8	14	5	
Bauhauptgewerbe	1 373	1 155	11	218	93	310	301	4	9	2	
Ausbau- und Bauhilfsgewerbe	1 216	1 032	32	184	128	109	104	4	5	3	
<b>Handel und Verkehr</b>	<b>9 480</b>	<b>3 563</b>	<b>877</b>	<b>5 917</b>	<b>3 825</b>	<b>834</b>	<b>518</b>	<b>113</b>	<b>316</b>	<b>203</b>	
Handel	7 890	2 494	809	5 396	3 554	681	404	106	277	176	
Großhandel	3 135	1 341	307	1 794	827	324	242	39	82	37	
Handelsvermittlung	295	110	37	185	126	20	7	1	13	7	
Einzelhandel	4 460	1 043	465	3 417	2 601	337	155	66	182	132	
Verkehr und Nachrichtenübermittlung	1 590	1 069	68	521	271	153	114	7	39	27	
Eisenbahnen	3	2	-	1	-	2	2	-	-	-	
Deutsche Bundespost	27	26	14	1	1	1	1	1	-	-	
Verkehr (ohne Eisenbahnen und Bundespost)	1 560	1 041	54	519	270	150	111	6	39	27	
<b>Sonstige Wirtschaftsbereiche</b>	<b>15 451</b>	<b>4 282</b>	<b>2 335</b>	<b>11 169</b>	<b>8 059</b>	<b>1 571</b>	<b>1 038</b>	<b>559</b>	<b>533</b>	<b>388</b>	
Kreditinstitute und Versicherungsgewerbe	1 389	84	67	1 305	786	48	16	12	32	14	
Kredit- und Finanzierungsinstitute	1 251	83	66	1 168	705	46	16	12	30	13	
Versicherungsgewerbe	138	1	1	137	81	2	-	-	2	1	
Dienstleistungen a.n.g.	10 242	3 102	1 689	7 140	5 383	1 147	738	389	409	320	
Gaststätten und Beherbergungsgewerbe	1 987	982	629	1 005	737	358	291	134	67	45	
Reinigung und Körperpflege	475	425	326	50	41	96	96	75	-	-	
Wissenschaft, Bildung, Kunst und Publizistik	1 382	232	110	1 150	841	107	34	10	73	48	
Gesundheits- und Veterinärwesen	3 364	446	353	2 918	2 522	316	105	87	211	186	
Rechts- und Wirtschaftsberatung usw.	1 971	227	70	1 744	1 111	89	38	16	51	35	
sonstige Dienstleistungen	1 063	790	201	273	131	181	174	67	7	6	
Organisationen ohne Erwerbscharakter und private Haushalte	1 390	334	213	1 056	787	126	81	35	45	28	
Gebietskörperschaften und Sozialversicherungen	2 430	762	366	1 668	1 103	250	203	123	47	26	
Gebietskörperschaften Sozialversicherungen	1 918	731	341	1 187	775	234	197	119	37	20	
	512	31	25	481	328	16	6	4	10	6	
<b>Ohne Angabe</b>	<b>-</b>	<b>-</b>	<b>-</b>	<b>-</b>	<b>-</b>	<b>-</b>	<b>-</b>	<b>-</b>	<b>-</b>	<b>-</b>	
<b>Insgesamt</b>	<b>50 617</b>	<b>26 230</b>	<b>7 290</b>	<b>24 387</b>	<b>14 993</b>	<b>7 910</b>	<b>6 853</b>	<b>1 959</b>	<b>1 067</b>	<b>671</b>	



**Noch: 1. Sozialversicherungspflichtig beschäftigte Arbeitnehmer insgesamt sowie ausländische Arbeitnehmer  
am 30.6.1996 nach Wirtschaftsabteilungen und -gruppen und Stellung im Beruf**

Wirtschaftsabteilung  Wirtschaftsunterabteilung	Sozialversicherungspflichtig Beschäftigte					zu- sammen	Darunter Ausländer				
	ins- gesamt	davon					zusammen	davon			
		Arbeiter		Angestellte				Arbeiter		Angestellte	
		zusammen	weiblich	zusammen	weiblich			zusammen	weiblich	zusammen	weiblich
<b>Kreisfreie Stadt Wuppertal</b>											
Land- und Forstwirtschaft, Tierhaltung und Fischerei	646	566	84	80	42	144	142	3	2	1	
Produzierendes Gewerbe	57 831	34 897	7 089	22 934	8 900	7 879	7 189	1 682	690	271	
Energiewirtschaft, Wasser- versorgung, Bergbau	2 897	1 827	132	1 070	280	90	69	3	21	9	
Verarbeitendes Gewerbe	49 843	28 949	6 887	20 894	8 108	7 089	6 441	1 664	648	252	
Chemische Industrie und Mineralölverarbeitung	8 592	2 975	367	5 617	2 008	761	545	90	216	71	
Kunststoff-, Gummi- und Asbestverarbeitung	2 529	1 711	484	818	349	490	468	139	22	11	
Gewinnung und Verarbeitung von Steinen und Erden, Feinkeramik und Glas	915	604	162	311	107	110	106	41	4	-	
Eisen- und Metallerzeugung, Giesserei und Stahlverformung	3 209	2 234	347	975	397	691	650	143	41	20	
Stahl-, Maschinen- und Fahrzeugbau, ADV	8 335	5 402	369	2 933	945	1 141	1 069	63	72	24	
Elektrotechnik (ohne ADV), Fein- mechanik, EBM-Waren	14 444	8 520	2 404	5 924	2 021	2 125	1 951	631	174	62	
Holz-, Papier- und Druckgewerbe	4 919	3 332	760	1 587	625	747	710	148	37	13	
Leder-, Textil- und Bekleidungsgewerbe	4 883	3 068	1 693	1 815	923	679	626	318	53	25	
Nahrungs- und Genussmittelgewerbe	2 017	1 103	301	914	733	345	316	91	29	26	
Baugewerbe	5 091	4 121	70	970	512	700	679	15	21	10	
Bauhauptgewerbe	2 607	2 090	27	517	233	526	508	11	18	8	
Ausbau- und Bauhilfsgewerbe	2 484	2 031	43	453	279	174	171	4	3	2	
Handel und Verkehr	24 771	9 242	2 461	15 529	9 775	1 614	989	198	625	402	
Handel	18 098	4 583	1 285	13 515	8 712	1 099	572	140	527	349	
Großhandel	5 600	1 989	508	3 611	1 742	328	240	61	88	40	
Handelsvermittlung	2 261	652	129	1 609	781	146	102	14	44	20	
Einzelhandel	10 237	1 942	648	8 295	6 189	625	230	65	395	289	
Verkehr und Nachrichtenübermittlung	6 673	4 659	1 176	2 014	1 063	515	417	58	98	53	
Eisenbahnen	748	655	12	93	48	103	100	1	3	1	
Deutsche Bundespost	1 529	1 429	898	100	65	102	99	40	3	-	
Verkehr (ohne Eisenbahnen und Bundespost)	4 396	2 575	266	1 821	950	310	218	17	92	52	
Sonstige Wirtschaftsbereiche	47 978	12 016	5 736	35 962	24 110	3 961	2 532	1 249	1 429	991	
Kreditinstitute und Versicherungsgewerbe	5 669	233	101	5 436	2 848	91	9	7	82	52	
Kredit- und Finanzierungsinstitute	3 743	134	67	3 609	2 033	64	7	5	57	40	
Versicherungsgewerbe	1 926	99	34	1 827	815	27	2	2	25	12	
Dienstleistungen a.n.g.	28 755	9 464	4 719	19 291	13 680	3 407	2 336	1 173	1 071	753	
Gaststätten und Beherbergungsgewerbe	4 271	2 219	1 348	2 052	1 494	964	818	383	146	103	
Reinigung und Körperpflege	2 184	1 916	1 519	268	175	490	480	390	10	6	
Wissenschaft, Bildung, Kunst und Publizistik	5 371	799	421	4 572	3 130	296	74	35	222	132	
Gesundheits- und Veterinärwesen	7 671	948	653	6 723	5 468	790	268	224	522	414	
Rechts- und Wirtschaftsberatung usw.	5 710	797	270	4 913	2 991	257	135	59	122	77	
sonstige Dienstleistungen	3 548	2 785	508	763	422	610	561	82	49	21	
Organisationen ohne Erwerbscharakter und private Haushalte	3 643	592	399	3 051	2 314	218	89	47	129	101	
Gebietskörperschaften und Sozialversicherungen	9 911	1 727	517	8 184	5 268	245	98	22	147	85	
Gebietskörperschaften Sozialversicherungen	4 990	1 391	360	3 599	2 261	141	83	17	58	27	
	4 921	336	157	4 585	3 007	104	15	5	89	58	
Ohne Angabe	-	-	-	-	-	-	-	-	-	-	
<b>Insgesamt</b>	<b>131 226</b>	<b>56 721</b>	<b>15 370</b>	<b>74 505</b>	<b>42 827</b>	<b>13 598</b>	<b>10 852</b>	<b>3 132</b>	<b>2 746</b>	<b>1 665</b>	

**Noch: 1. Sozialversicherungspflichtig beschäftigte Arbeitnehmer insgesamt sowie ausländische Arbeitnehmer  
am 30.6.1996 nach Wirtschaftsabteilungen und -gruppen und Stellung im Beruf**

Wirtschaftsabteilung  Wirtschaftsunterabteilung	Sozialversicherungspflichtig Beschäftigte					Darunter Ausländer				
	ins- gesamt	davon				zu- sammen	davon			
		Arbeiter		Angestellte			Arbeiter		Angestellte	
		zusammen	weiblich	zusammen	weiblich		zusammen	weiblich	zusammen	weiblich
<b>Kreis Kleve</b>										
Land- und Forstwirtschaft, Tierhaltung und Fischerei	2 289	2 113	468	176	93	596	586	70	9	2
<b>Produzierendes Gewerbe</b>	<b>29 543</b>	<b>19 997</b>	<b>2 294</b>	<b>9 546</b>	<b>4 116</b>	<b>2 839</b>	<b>2 290</b>	<b>230</b>	<b>549</b>	<b>150</b>
Energiewirtschaft, Wasser- versorgung, Bergbau	490	253	28	237	57	22	15	1	7	3
<b>Verarbeitendes Gewerbe</b>	<b>23 167</b>	<b>14 764</b>	<b>2 201</b>	<b>8 403</b>	<b>3 643</b>	<b>2 081</b>	<b>1 590</b>	<b>226</b>	<b>491</b>	<b>135</b>
Chemische Industrie und Mineralölverarbeitung	1 355	780	114	575	197	166	68	6	98	19
Kunststoff-, Gummi- und Asbestverarbeitung	403	274	53	129	44	64	57	13	7	1
Gewinnung und Verarbeitung von Steinen und Erden, Feinkeramik und Glas	866	614	38	252	86	131	105	4	26	5
Eisen- und Metallherzeugung, Giesserei und Stahlverformung	452	357	3	95	39	32	30	-	2	-
Stahl-, Maschinen- und Fahrzeugbau, ADV	6 456	4 173	145	2 283	724	509	368	7	141	22
Elektrotechnik (ohne ADV), Fein- mechanik, EBM-Waren	3 729	2 408	534	1 321	525	292	237	28	55	19
Holz-, Papier- und Druckgewerbe	2 786	2 029	335	757	313	166	140	30	26	9
Leder-, Textil- und Bekleidungsindustrie	1 809	1 197	483	612	232	218	182	57	36	6
Nahrungs- und Genußmittelgewerbe	5 311	2 932	496	2 379	1 483	503	403	81	100	54
<b>Baugewerbe</b>	<b>5 886</b>	<b>4 980</b>	<b>65</b>	<b>906</b>	<b>416</b>	<b>736</b>	<b>685</b>	<b>3</b>	<b>51</b>	<b>12</b>
Bauhauptgewerbe	4 069	3 421	13	648	264	587	543	2	44	8
Ausbau- und Bauhilfsgewerbe	1 817	1 559	52	258	152	149	142	1	7	4
<b>Handel und Verkehr</b>	<b>14 152</b>	<b>4 601</b>	<b>817</b>	<b>9 551</b>	<b>5 876</b>	<b>1 019</b>	<b>500</b>	<b>64</b>	<b>519</b>	<b>241</b>
<b>Handel</b>	<b>11 269</b>	<b>3 120</b>	<b>668</b>	<b>8 149</b>	<b>4 978</b>	<b>788</b>	<b>357</b>	<b>52</b>	<b>431</b>	<b>202</b>
Großhandel	5 000	1 838	355	3 162	1 273	426	234	28	192	49
Handelsvermittlung	791	343	83	448	213	58	30	6	28	11
Einzelhandel	5 478	939	230	4 539	3 492	304	93	18	211	142
<b>Verkehr und Nachrichtenübermittlung</b>	<b>2 883</b>	<b>1 481</b>	<b>149</b>	<b>1 402</b>	<b>898</b>	<b>231</b>	<b>143</b>	<b>12</b>	<b>88</b>	<b>39</b>
Eisenbahnen	6	6	1	-	-	1	1	-	-	-
Deutsche Bundespost	16	10	9	6	5	1	1	1	-	-
Verkehr (ohne Eisenbahnen und Bundespost)	2 861	1 465	139	1 396	893	229	141	11	88	39
<b>Sonstige Wirtschaftsbereiche</b>	<b>26 783</b>	<b>7 301</b>	<b>3 802</b>	<b>19 482</b>	<b>13 413</b>	<b>1 840</b>	<b>899</b>	<b>419</b>	<b>941</b>	<b>582</b>
Kreditinstitute und Versicherungsgewerbe	2 355	69	51	2 286	1 198	48	-	-	48	20
Kredit- und Finanzierungsinsti- tute	2 135	69	51	2 066	1 077	41	-	-	41	17
Versicherungsgewerbe	220	-	-	220	121	7	-	-	7	3
<b>Dienstleistungen a.n.g.</b>	<b>18 032</b>	<b>4 948</b>	<b>2 896</b>	<b>13 084</b>	<b>9 659</b>	<b>1 458</b>	<b>710</b>	<b>369</b>	<b>748</b>	<b>489</b>
Gaststätten und Beherbergungsgewerbe	3 543	1 518	994	2 025	1 584	493	373	172	120	96
Reinigung und Körperpflege	1 134	1 047	823	87	62	151	145	106	6	5
Wissenschaft, Bildung, Kunst und Publizistik	2 281	450	335	1 831	1 416	134	62	54	72	39
Gesundheits- und Veterinärwesen	7 345	757	544	6 588	4 958	500	39	31	461	300
Rechts- und Wirtschaftsberatung usw.	2 510	338	71	2 172	1 446	108	39	3	69	37
sonstige Dienstleistungen	1 219	838	129	381	193	72	52	3	20	12
Organisationen ohne Erwerbscharakter und private Haushalte	1 999	653	366	1 346	1 020	110	68	16	42	33
Gebietskörperschaften und Sozialversicherungen	4 397	1 631	489	2 766	1 536	224	121	34	103	40
Gebietskörperschaften Sozialversicherungen	4 076	1 606	466	2 470	1 345	216	121	34	95	35
	321	25	23	296	191	8	-	-	8	5
<b>Ohne Angabe</b>	<b>-</b>	<b>-</b>	<b>-</b>	<b>-</b>	<b>-</b>	<b>-</b>	<b>-</b>	<b>-</b>	<b>-</b>	<b>-</b>
<b>Insgesamt</b>	<b>72 767</b>	<b>34 012</b>	<b>7 381</b>	<b>38 755</b>	<b>23 498</b>	<b>6 293</b>	<b>4 275</b>	<b>783</b>	<b>2 018</b>	<b>975</b>

**Noch: 1. Sozialversicherungspflichtig beschäftigte Arbeitnehmer insgesamt sowie ausländische Arbeitnehmer  
am 30.6.1996 nach Wirtschaftsabteilungen und -gruppen und Stellung im Beruf**

Wirtschaftsabteilung  Wirtschaftsunterabteilung	Sozialversicherungspflichtig Beschäftigte					Darunter Ausländer				
	ins- gesamt	davon				zu- sammen	davon			
		Arbeiter		Angestellte			Arbeiter		Angestellte	
		zusammen	weiblich	zusammen	weiblich		zusammen	weiblich	zusammen	weiblich
<b>Kreis Mettmann</b>										
Land- und Forstwirtschaft, Tierhaltung und Fischerei	945	785	169	160	104	189	186	21	3	2
Produzierendes Gewerbe	76 801	49 090	9 688	27 711	10 047	14 140	13 236	3 110	904	322
Energiewirtschaft, Wasser- versorgung, Bergbau	941	437	71	504	172	13	8	3	5	-
Verarbeitendes Gewerbe	68 642	43 054	9 546	25 588	9 166	12 993	12 145	3 097	848	306
Chemische Industrie und Mineralölverarbeitung	3 077	791	264	2 286	1 060	246	166	36	80	31
Kunststoff-, Gummi- und Asbestverarbeitung	1 956	1 331	308	625	216	371	354	96	17	10
Gewinnung und Verarbeitung von Steinen und Erden, Feinkeramik und Glas	2 747	1 345	60	1 402	455	241	207	11	34	12
Eisen- und Metallerzeugung, Giesserei und Stahlverformung	13 487	10 418	1 363	3 069	993	3 848	3 758	517	90	28
Stahl-, Maschinen- und Fahrzeugbau, ADV	14 614	8 314	587	6 300	1 776	2 020	1 808	160	212	51
Elektrotechnik (ohne ADV), Fein- mechanik, EBM-Waren	24 602	15 862	5 709	8 740	2 895	5 062	4 760	2 018	302	104
Holz-, Papier- und Druckgewerbe	3 075	2 265	346	810	347	475	457	58	18	5
Leder-, Textil- und Bekleidungs-gewerbe	1 424	881	464	543	266	190	171	76	19	10
Nahrungs- und Genußmittelgewerbe	3 660	1 847	445	1 813	1 158	540	464	125	76	55
Baugewerbe	7 218	5 599	71	1 619	709	1 134	1 083	10	51	16
Bauhauptgewerbe	4 442	3 342	36	1 100	412	873	834	9	39	11
Ausbau- und Bauhilfsgewerbe	2 776	2 257	35	519	297	261	249	1	12	5
Handel und Verkehr	40 675	12 182	2 283	28 493	14 775	3 461	1 935	313	1 526	740
Handel	34 106	8 108	2 038	25 998	13 621	2 790	1 394	300	1 396	684
Großhandel	14 887	4 069	827	10 818	4 559	1 458	844	165	614	244
Handelsvermittlung	5 132	830	172	4 302	1 791	343	117	16	226	72
Einzelhandel	14 087	3 209	1 039	10 878	7 271	989	433	119	556	368
Verkehr und Nachrichtenübermittlung	6 569	4 074	245	2 495	1 154	671	541	13	130	56
Eisenbahnen	5	2	-	3	1	-	-	-	-	-
Deutsche Bundespost	60	56	33	4	4	1	1	-	-	-
Verkehr (ohne Eisenbahnen und Bundespost)	6 504	4 016	212	2 488	1 149	670	540	13	130	56
Sonstige Wirtschaftsbereiche	47 112	11 132	5 375	35 980	23 191	3 887	2 310	1 069	1 577	969
Kreditinstitute und Versicherungsgewerbe	2 936	70	53	2 866	1 738	61	6	6	55	37
Kredit- und Finanzierungsinstitute	2 594	64	52	2 530	1 546	53	6	6	47	35
Versicherungsgewerbe	342	6	1	336	192	8	-	-	8	2
Dienstleistungen a.n.g.	33 695	8 587	4 231	25 108	15 942	3 390	2 081	979	1 309	808
Gaststätten und Beherbergungsgewerbe	5 500	2 830	1 606	2 670	1 954	1 225	1 028	412	197	129
Reinigung und Körperpflege	2 129	1 897	1 286	232	168	571	559	390	12	9
Wissenschaft, Bildung, Kunst und Publizistik	3 676	546	379	3 130	2 430	165	56	47	109	76
Gesundheits- und Veterinärwesen	8 235	772	553	7 463	6 274	658	121	92	537	435
Rechts- und Wirtschaftsberatung usw.	12 009	1 479	224	10 530	4 695	626	221	26	405	145
sonstige Dienstleistungen	2 146	1 063	183	1 083	421	145	96	12	49	14
Organisationen ohne Erwerbscharakter und private Haushalte	3 728	685	444	3 043	2 207	175	76	30	99	58
Gebietskörperschaften und Sozialversicherungen	6 753	1 790	647	4 963	3 304	261	147	54	114	66
Gebietskörperschaften Sozialversicherungen	6 114	1 762	621	4 352	2 854	247	144	51	103	58
	639	28	26	611	450	14	3	3	11	8
Ohne Angabe	-	-	-	-	-	-	-	-	-	-
<b>Insgesamt</b>	<b>166 533</b>	<b>73 189</b>	<b>17 516</b>	<b>92 344</b>	<b>48 117</b>	<b>21 677</b>	<b>17 667</b>	<b>4 513</b>	<b>4 010</b>	<b>2 033</b>

**Noch: 1. Sozialversicherungspflichtig beschäftigte Arbeitnehmer insgesamt sowie ausländische Arbeitnehmer  
am 30.6.1996 nach Wirtschaftsabteilungen und -gruppen und Stellung im Beruf**

Wirtschaftsabteilung  Wirtschaftsunterabteilung	Sozialversicherungspflichtig Beschäftigte					Darunter Ausländer				
	ins- gesamt	davon				zu- sammen	davon			
		Arbeiter		Angestellte			Arbeiter		Angestellte	
		zusammen	weiblich	zusammen	weiblich		zusammen	weiblich	zusammen	weiblich
<b>Kreis Neuss</b>										
Land- und Forstwirtschaft, Tierhaltung und Fischerei	1 291	1 075	249	216	125	264	258	42	6	2
Produzierendes Gewerbe	54 177	35 486	3 438	18 691	5 741	7 781	7 185	1 084	596	195
Energiewirtschaft, Wasser- versorgung, Bergbau	5 232	3 788	77	1 444	227	229	213	6	16	2
Verarbeitendes Gewerbe	41 776	25 917	3 304	15 859	4 849	6 474	5 946	1 069	528	176
Chemische Industrie und Mineralölverarbeitung	9 044	4 963	296	4 081	864	768	658	29	110	30
Kunststoff-, Gummi- und Asbestverarbeitung	2 185	556	180	1 629	551	140	82	27	58	21
Gewinnung und Verarbeitung von Steinen und Erden, Feinkeramik und Glas	2 214	1 599	68	615	145	576	561	31	15	2
Eisen- und Metallerzeugung, Giesserei und Stahlverformung	4 571	3 585	82	986	269	968	929	28	39	9
Stahl-, Maschinen- und Fahrzeugbau, ADV	11 009	6 490	693	4 519	1 201	1 930	1 759	473	171	63
Elektrotechnik (ohne ADV), Fein- mechanik, EBM-Waren	5 209	3 382	539	1 827	587	707	636	72	71	21
Holz-, Papier- und Druckgewerbe	2 618	2 115	297	503	231	542	526	96	16	5
Leder-, Textil- und Bekleidungsgewerbe	1 148	853	507	295	153	179	172	66	7	4
Nahrungs- und Genussmittelgewerbe	3 778	2 374	642	1 404	848	664	623	247	41	21
Baugewerbe	7 169	5 781	57	1 388	665	1 078	1 026	9	52	17
Bauhauptgewerbe	4 538	3 633	20	905	357	870	828	3	42	11
Ausbau- und Bauhilfsgewerbe	2 631	2 148	37	483	308	208	198	6	10	6
Handel und Verkehr	31 669	9 561	1 758	22 108	12 683	2 858	1 619	193	1 339	655
Handel	23 316	5 227	1 254	18 089	10 384	2 065	950	145	1 115	531
Großhandel	10 542	2 524	364	8 018	3 580	1 072	512	40	560	197
Handelsvermittlung	2 060	585	258	1 475	682	213	97	37	116	32
Einzelhandel	10 714	2 118	632	8 596	6 122	780	341	68	439	302
Verkehr und Nachrichtenübermittlung	8 353	4 334	504	4 019	2 299	793	569	48	224	124
Eisenbahnen	83	73	1	10	2	20	20	-	-	-
Deutsche Bundespost	438	125	101	313	300	7	3	3	4	4
Verkehr (ohne Eisenbahnen und Bundespost)	7 832	4 136	402	3 696	1 997	766	546	45	220	120
Sonstige Wirtschaftsbereiche	36 934	10 019	4 822	26 916	18 369	3 205	2 017	827	1 188	788
Kreditinstitute und Versicherungsgewerbe	4 035	132	86	3 903	2 141	110	6	3	104	45
Kredit- und Finanzierungsinstitute	3 310	126	81	3 184	1 786	90	3	1	87	36
Versicherungsgewerbe	725	6	5	719	355	20	3	2	17	9
Dienstleistungen a.n.g.	26 194	8 301	4 107	17 893	12 791	2 834	1 858	751	976	673
Gaststätten und Beherbergungsgewerbe	3 739	2 116	1 046	1 623	1 253	968	846	257	122	71
Reinigung und Körperpflege	1 850	1 624	1 227	226	142	387	370	234	17	11
Wissenschaft, Bildung, Kunst und Publizistik	4 663	1 220	798	3 443	2 632	302	153	105	149	106
Gesundheits- und Veterinärwesen	7 682	770	583	6 912	5 761	593	113	97	480	391
Rechts- und Wirtschaftsberatung usw.	5 075	570	147	4 505	2 426	238	62	23	176	80
sonstige Dienstleistungen	3 185	2 001	306	1 184	577	346	314	35	32	14
Organisationen ohne Erwerbscharakter und private Haushalte	2 316	521	411	1 795	1 414	117	65	56	52	34
Gebietskörperschaften und Sozialversicherungen	4 389	1 065	218	3 324	2 023	144	88	17	56	36
Gebietskörperschaften Sozialversicherungen	3 945	1 055	210	2 890	1 738	130	88	17	42	25
	444	10	8	434	285	14	-	-	14	11
Ohne Angabe	1	-	-	1	1	-	-	-	-	-
<b>Insgesamt</b>	<b>124 072</b>	<b>56 141</b>	<b>10 267</b>	<b>67 931</b>	<b>36 919</b>	<b>14 108</b>	<b>10 979</b>	<b>2 146</b>	<b>3 129</b>	<b>1 640</b>

**Noch: 1. Sozialversicherungspflichtig beschäftigte Arbeitnehmer insgesamt sowie ausländische Arbeitnehmer  
am 30.6.1996 nach Wirtschaftsabteilungen und -gruppen und Stellung im Beruf**

Wirtschaftsabteilung  Wirtschaftsunterabteilung	Sozialversicherungspflichtig Beschäftigte					zu- sammen	Darunter Ausländer				
	ins- gesamt	davon					Arbeiter	davon		Angestellte	weiblich
		Arbeiter		Angestellte				zusammen	weiblich		
		zusammen	weiblich	zusammen	weiblich						
<b>Kreis Viersen</b>											
Land- und Forstwirtschaft, Tierhaltung und Fischerei	1 029	882	164	147	99	162	148	19	4	1	
<b>Produzierendes Gewerbe</b>	<b>36 171</b>	<b>24 667</b>	<b>4 529</b>	<b>11 504</b>	<b>4 950</b>	<b>4 271</b>	<b>3 860</b>	<b>804</b>	<b>411</b>	<b>156</b>	
Energiewirtschaft, Wasser- versorgung, Bergbau	773	365	34	408	136	16	9	3	7	3	
<b>Verarbeitendes Gewerbe</b>	<b>30 413</b>	<b>20 160</b>	<b>4 446</b>	<b>10 253</b>	<b>4 385</b>	<b>3 759</b>	<b>3 388</b>	<b>797</b>	<b>371</b>	<b>137</b>	
Chemische Industrie und Mineralölverarbeitung	1 074	633	261	441	200	134	116	47	18	5	
Kunststoff-, Gummi- und Asbestverarbeitung	894	593	109	301	126	140	122	5	18	2	
Gewinnung und Verarbeitung von Steinen und Erden, Feinkeramik und Glas	811	615	11	196	65	131	125	3	6	1	
Eisen- und Metallerzeugung, Giesserei und Stahlverformung	2 251	1 800	130	451	158	326	316	28	10	3	
Stahl-, Maschinen- und Fahrzeugbau, ADV	9 290	6 589	1 267	2 701	825	1 306	1 218	367	88	30	
Elektrotechnik (ohne ADV), Fein- mechanik, EBM-Waren	3 888	2 336	485	1 552	544	303	241	47	62	20	
Holz-, Papier- und Druckgewerbe	3 829	2 645	498	1 184	523	439	409	60	30	12	
Leder-, Textil- und Bekleidungsgewerbe	4 789	3 094	1 225	1 695	753	569	506	152	63	24	
Nahrungs- und Genußmittelgewerbe	3 587	1 855	460	1 732	1 191	411	335	88	76	40	
<b>Baugewerbe</b>	<b>4 985</b>	<b>4 142</b>	<b>49</b>	<b>843</b>	<b>429</b>	<b>496</b>	<b>463</b>	<b>4</b>	<b>33</b>	<b>16</b>	
Bauhauptgewerbe	3 471	2 864	18	607	268	392	365	2	27	10	
Ausbau- und Bauhilfsgewerbe	1 514	1 278	31	236	161	104	98	2	6	6	
<b>Handel und Verkehr</b>	<b>18 712</b>	<b>6 900</b>	<b>1 540</b>	<b>11 812</b>	<b>6 759</b>	<b>1 577</b>	<b>962</b>	<b>230</b>	<b>615</b>	<b>268</b>	
<b>Handel</b>	<b>16 149</b>	<b>5 037</b>	<b>1 374</b>	<b>11 112</b>	<b>6 386</b>	<b>1 330</b>	<b>769</b>	<b>221</b>	<b>561</b>	<b>253</b>	
Großhandel	7 644	3 109	834	4 535	2 066	818	569	173	249	80	
Handelsvermittlung	2 552	632	162	1 920	790	211	96	29	115	40	
Einzelhandel	5 953	1 296	378	4 657	3 530	301	104	19	197	133	
<b>Verkehr und Nachrichtenübermittlung</b>	<b>2 563</b>	<b>1 863</b>	<b>166</b>	<b>700</b>	<b>373</b>	<b>247</b>	<b>193</b>	<b>9</b>	<b>54</b>	<b>15</b>	
Eisenbahnen	-	-	-	-	-	-	-	-	-	-	
Deutsche Bundespost	21	21	14	-	-	-	-	-	-	-	
Verkehr (ohne Eisenbahnen und Bundespost)	2 542	1 842	152	700	373	247	193	9	54	15	
<b>Sonstige Wirtschaftsbereiche</b>	<b>25 030</b>	<b>7 417</b>	<b>3 819</b>	<b>17 613</b>	<b>12 289</b>	<b>1 909</b>	<b>1 078</b>	<b>400</b>	<b>831</b>	<b>476</b>	
<b>Kreditinstitute und Versicherungsgewerbe</b>	<b>1 620</b>	<b>26</b>	<b>22</b>	<b>1 594</b>	<b>917</b>	<b>38</b>	<b>1</b>	<b>1</b>	<b>37</b>	<b>20</b>	
Kredit- und Finanzierungsinstitute	1 464	26	22	1 438	801	34	1	1	33	18	
Versicherungsgewerbe	156	-	-	156	116	4	-	-	4	2	
<b>Dienstleistungen a.n.g.</b>	<b>18 297</b>	<b>5 772</b>	<b>3 117</b>	<b>12 525</b>	<b>9 042</b>	<b>1 518</b>	<b>885</b>	<b>344</b>	<b>633</b>	<b>391</b>	
Gaststätten und Beherbergungsgewerbe	3 295	1 636	1 089	1 659	1 258	534	446	181	88	57	
Reinigung und Körperpflege	1 219	1 100	788	119	85	128	125	77	3	1	
Wissenschaft, Bildung, Kunst und Publizistik	1 981	355	226	1 626	1 254	92	29	14	63	36	
Gesundheits- und Veterinärwesen	6 292	722	571	5 570	4 515	381	40	30	341	244	
Rechts- und Wirtschaftsberatung usw.	2 973	379	72	2 594	1 530	171	64	8	107	41	
sonstige Dienstleistungen	2 537	1 580	371	957	400	212	181	34	31	12	
Organisationen ohne Erwerbscharakter und private Haushalte	1 134	327	250	807	597	63	40	26	23	19	
<b>Gebietskörperschaften und Sozialversicherungen</b>	<b>3 979</b>	<b>1 292</b>	<b>430</b>	<b>2 687</b>	<b>1 733</b>	<b>290</b>	<b>152</b>	<b>29</b>	<b>138</b>	<b>46</b>	
Gebietskörperschaften Sozialversicherungen	3 846	1 278	418	2 568	1 660	285	151	28	134	42	
	133	14	12	119	73	5	1	1	4	4	
<b>Ohne Angabe</b>	<b>-</b>	<b>-</b>	<b>-</b>	<b>-</b>	<b>-</b>	<b>-</b>	<b>-</b>	<b>-</b>	<b>-</b>	<b>-</b>	
<b>Insgesamt</b>	<b>80 942</b>	<b>39 866</b>	<b>10 052</b>	<b>41 076</b>	<b>24 097</b>	<b>7 909</b>	<b>6 048</b>	<b>1 453</b>	<b>1 861</b>	<b>901</b>	

**Noch: 1. Sozialversicherungspflichtig beschäftigte Arbeitnehmer insgesamt sowie ausländische Arbeitnehmer  
am 30.6.1996 nach Wirtschaftsabteilungen und -gruppen und Stellung im Beruf**

Wirtschaftsabteilung Wirtschaftsunterabteilung	Sozialversicherungspflichtig Beschäftigte					Darunter Ausländer				
	ins- gesamt	davon				zu- sammen	davon			
		Arbeiter		Angestellte			Arbeiter		Angestellte	
		zusammen	weiblich	zusammen	weiblich		zusammen	weiblich	zusammen	weiblich
<b>Kreis Wesel</b>										
Land- und Forstwirtschaft, Tierhaltung und Fischerei	1 617	1 370	349	247	139	246	233	68	13	7
Produzierendes Gewerbe	54 117	38 971	2 646	15 146	5 446	5 967	5 598	301	369	104
Energiewirtschaft, Wasser- versorgung, Bergbau	13 920	11 136	47	2 784	416	2 468	2 379	2	89	5
Verarbeitendes Gewerbe	31 144	20 497	2 298	10 647	4 282	2 578	2 335	229	243	84
Chemische Industrie und Mineralölverarbeitung	962	392	10	570	167	39	24	-	15	2
Kunststoff-, Gummi- und Asbestverarbeitung	2 153	1 315	110	838	226	134	118	13	16	3
Gewinnung und Verarbeitung von Steinen und Erden, Feinkeramik und Glas	3 178	2 432	45	746	219	361	353	1	8	2
Eisen- und Metallerzeugung, Giesserei und Stahlverformung	2 905	2 275	65	630	197	277	264	9	13	6
Stahl-, Maschinen- und Fahrzeugbau, ADV	10 576	6 954	212	3 622	1 276	969	882	26	87	20
Elektrotechnik (ohne ADV), Fein- mechanik, EBM-Waren	5 103	3 153	982	1 950	674	317	266	93	51	16
Holz-, Papier- und Druckgewerbe	2 150	1 583	119	567	262	150	138	7	12	3
Leder-, Textil- und Bekleidungs-gewerbe	1 406	1 055	454	351	216	146	138	48	8	4
Nahrungs- und Genussmittelgewerbe	2 711	1 338	301	1 373	1 045	185	152	32	33	28
Baugewerbe	9 053	7 338	301	1 715	748	921	884	70	37	15
Bauhauptgewerbe	5 797	4 688	18	1 109	390	604	575	2	29	9
Ausbau- und Bauhilfsgewerbe	3 256	2 650	283	606	358	317	309	68	8	6
Handel und Verkehr	20 233	6 941	1 104	13 292	8 840	1 171	671	94	500	320
Handel	16 431	4 392	950	12 039	8 097	966	508	90	458	298
Großhandel	5 934	2 427	284	3 507	1 396	385	268	37	117	37
Handelsvermittlung	822	360	133	462	254	47	33	10	14	7
Einzelhandel	9 675	1 605	533	8 070	6 447	534	207	43	327	254
Verkehr und Nachrichtenübermittlung	3 802	2 549	154	1 253	743	205	163	4	42	22
Eisenbahnen	6	6	-	-	-	1	1	-	-	-
Deutsche Bundespost	786	497	71	289	246	9	6	1	3	3
Verkehr (ohne Eisenbahnen und Bundespost)	3 010	2 046	83	964	497	195	156	3	39	19
Sonstige Wirtschaftsbereiche	39 307	10 429	5 403	28 878	20 749	2 465	1 432	627	1 033	729
Kreditinstitute und Versicherungsgewerbe	3 066	105	77	2 961	1 718	48	3	2	45	23
Kredit- und Finanzierungs-institute	2 759	99	76	2 660	1 546	42	3	2	39	21
Versicherungsgewerbe	307	6	1	301	172	6	-	-	6	2
Dienstleistungen a.n.g.	26 142	7 278	3 893	18 864	14 235	2 117	1 261	520	856	618
Gaststätten und Beherbergungsgewerbe	4 181	2 104	1 295	2 077	1 565	753	645	257	108	68
Reinigung und Körperpflege	1 463	1 292	1 023	171	115	193	191	150	2	2
Wissenschaft, Bildung, Kunst und Publizistik	4 252	792	628	3 460	2 588	158	49	31	109	71
Gesundheits- und Veterinärwesen	9 351	795	635	8 556	7 306	599	62	55	537	422
Rechts- und Wirtschaftsberatung usw.	3 907	358	93	3 549	2 218	141	57	5	84	51
sonstige Dienstleistungen	2 988	1 937	219	1 051	443	273	257	22	16	4
Organisationen ohne Erwerbscharakter und private Haushalte	3 120	750	475	2 370	1 832	174	88	49	86	57
Gebietskörperschaften und Sozialversicherungen	6 979	2 296	958	4 683	2 964	126	80	56	46	31
Gebietskörperschaften Sozialversicherungen	5 891	2 242	925	3 649	2 275	120	80	56	40	26
	1 088	54	33	1 034	689	6	-	-	6	5
Ohne Angabe	-	-	-	-	-	-	-	-	-	-
<b>Insgesamt</b>	<b>115 274</b>	<b>57 711</b>	<b>9 502</b>	<b>57 563</b>	<b>35 174</b>	<b>9 849</b>	<b>7 934</b>	<b>1 090</b>	<b>1 915</b>	<b>1 160</b>

**Noch: 1. Sozialversicherungspflichtig beschäftigte Arbeitnehmer insgesamt sowie ausländische Arbeitnehmer  
am 30.6.1996 nach Wirtschaftsabteilungen und -gruppen und Stellung im Beruf**

Wirtschaftsabteilung  Wirtschaftsunterabteilung	Sozialversicherungspflichtig Beschäftigte					Darunter Ausländer				
	ins- gesamt	davon				zu- sammen	davon			
		Arbeiter		Angestellte			Arbeiter		Angestellte	
		zusammen	weiblich	zusammen	weiblich		zusammen	weiblich	zusammen	weiblich
<b>Regierungsbezirk Köln</b>										
Land- und Forstwirtschaft, Tierhaltung und Fischerei	8 733	7 428	1 365	1 305	768	1 600	1 572	123	28	17
<b>Produzierendes Gewerbe</b>	<b>492 693</b>	<b>318 123</b>	<b>35 640</b>	<b>174 570</b>	<b>61 493</b>	<b>65 627</b>	<b>59 342</b>	<b>7 366</b>	<b>6 285</b>	<b>2 119</b>
Energiewirtschaft, Wasser- versorgung, Bergbau	28 102	16 358	455	11 744	2 792	1 384	1 225	29	159	40
<b>Verarbeitendes Gewerbe</b>	<b>384 158</b>	<b>237 746</b>	<b>34 107</b>	<b>146 412</b>	<b>51 608</b>	<b>52 188</b>	<b>46 650</b>	<b>7 213</b>	<b>5 538</b>	<b>1 877</b>
Chemische Industrie und Mineralölverarbeitung	64 151	30 445	3 885	33 706	10 215	5 154	3 986	589	1 168	352
Kunststoff-, Gummi- und Asbestverarbeitung	28 658	19 976	4 134	8 682	2 893	5 358	5 019	1 045	339	108
Gewinnung und Verarbeitung von Steinen und Erden, Feinkeramik und Glas	16 069	11 297	552	4 772	1 505	2 904	2 635	150	269	68
Eisen- und Metallerzeugung, Giesserei und Stahlverformung	22 245	16 462	881	5 783	1 935	4 021	3 861	230	160	51
Stahl-, Maschinen- und Fahrzeugbau, ADV	111 362	71 443	2 849	39 919	10 506	17 073	15 452	686	1 621	373
Elektrotechnik (ohne ADV), Fein- mechanik, EBM-Waren	58 734	34 982	8 843	23 752	7 575	6 314	5 439	1 559	875	269
Holz-, Papier- und Druckgewerbe	38 859	27 084	4 000	11 775	4 884	4 111	3 774	519	337	125
Leder-, Textil- und Bekleidungs-gewerbe	12 129	8 299	4 121	3 830	1 995	2 093	1 924	710	169	84
Nahrungs- und Genussmittelgewerbe	31 951	17 758	4 842	14 193	10 100	5 160	4 560	1 725	600	447
<b>Baugewerbe</b>	<b>80 433</b>	<b>64 019</b>	<b>1 078</b>	<b>16 414</b>	<b>7 093</b>	<b>12 055</b>	<b>11 467</b>	<b>124</b>	<b>588</b>	<b>202</b>
Bauhauptgewerbe	51 697	40 588	320	11 109	4 035	9 340	8 892	62	448	129
Ausbau- und Bauhilfsgewerbe	28 736	23 431	758	5 305	3 058	2 715	2 575	62	140	73
<b>Handel und Verkehr</b>	<b>263 445</b>	<b>90 409</b>	<b>18 951</b>	<b>173 036</b>	<b>102 171</b>	<b>22 834</b>	<b>13 405</b>	<b>2 289</b>	<b>9 429</b>	<b>5 367</b>
<b>Handel</b>	<b>195 261</b>	<b>46 354</b>	<b>12 103</b>	<b>148 907</b>	<b>89 820</b>	<b>15 176</b>	<b>7 255</b>	<b>1 668</b>	<b>7 921</b>	<b>4 662</b>
Großhandel	64 650	20 665	3 739	43 985	18 582	5 954	3 669	654	2 285	928
Handelsvermittlung	20 114	4 677	1 085	15 437	6 496	1 450	695	160	755	326
Einzelhandel	110 497	21 012	7 279	89 485	64 742	7 772	2 891	854	4 881	3 408
<b>Verkehr und Nachrichtenübermittlung</b>	<b>68 184</b>	<b>44 055</b>	<b>6 848</b>	<b>24 129</b>	<b>12 351</b>	<b>7 658</b>	<b>6 150</b>	<b>621</b>	<b>1 508</b>	<b>705</b>
Eisenbahnen	6 366	4 850	157	1 516	564	1 107	1 031	37	76	21
Deutsche Bundespost	13 039	9 502	4 463	3 537	2 030	1 142	1 041	369	101	57
Verkehr (ohne Eisenbahnen und Bundespost)	48 779	29 703	2 228	19 076	9 757	5 409	4 078	215	1 331	627
<b>Sonstige Wirtschaftsbereiche</b>	<b>587 282</b>	<b>139 825</b>	<b>63 799</b>	<b>447 467</b>	<b>283 332</b>	<b>53 206</b>	<b>31 487</b>	<b>14 954</b>	<b>21 719</b>	<b>13 499</b>
<b>Kreditinstitute und Versicherungsgewerbe</b>	<b>66 539</b>	<b>1 811</b>	<b>1 043</b>	<b>64 728</b>	<b>33 942</b>	<b>1 532</b>	<b>148</b>	<b>113</b>	<b>1 384</b>	<b>791</b>
Kredit- und Finanzierungs-institute	36 365	990	675	35 375	19 807	781	77	63	704	422
Versicherungsgewerbe	30 174	821	368	29 353	14 135	751	71	50	680	369
<b>Dienstleistungen a.n.g.</b>	<b>373 017</b>	<b>108 743</b>	<b>53 007</b>	<b>264 274</b>	<b>173 395</b>	<b>44 500</b>	<b>28 410</b>	<b>13 488</b>	<b>16 090</b>	<b>10 229</b>
Gaststätten und Beherbergungsgewerbe	58 333	31 500	17 672	26 833	20 161	14 093	11 773	4 933	2 320	1 528
Reinigung und Körperpflege	25 312	22 395	16 850	2 917	1 853	6 938	6 794	4 986	144	95
Wissenschaft, Bildung, Kunst und Publizistik	80 013	13 323	5 885	66 690	39 262	5 733	1 791	907	3 942	1 951
Gesundheits- und Veterinärwesen	90 922	10 041	6 812	80 881	67 168	8 174	2 074	1 662	6 100	4 965
Rechts- und Wirtschaftsberatung usw.	81 149	7 449	2 059	73 700	38 857	4 051	1 116	328	2 935	1 387
sonstige Dienstleistungen	37 288	24 035	3 729	13 253	6 094	5 511	4 862	672	649	303
Organisationen ohne Erwerbscharakter und private Haushalte	55 962	8 166	4 480	47 796	31 013	3 434	1 231	663	2 203	1 348
Gebietskörperschaften und Sozialversicherungen	91 764	21 105	5 269	70 659	44 982	3 740	1 698	690	2 042	1 131
Gebietskörperschaften Sozialversicherungen	80 895	20 754	5 081	60 141	38 226	3 552	1 677	678	1 875	1 007
	10 869	351	188	10 518	6 756	188	21	12	167	124
<b>Ohne Angabe</b>	<b>-</b>	<b>-</b>	<b>-</b>	<b>-</b>	<b>-</b>	<b>-</b>	<b>-</b>	<b>-</b>	<b>-</b>	<b>-</b>
<b>Insgesamt</b>	<b>1 352 153</b>	<b>555 785</b>	<b>119 755</b>	<b>796 368</b>	<b>447 764</b>	<b>143 267</b>	<b>105 806</b>	<b>24 732</b>	<b>37 461</b>	<b>21 002</b>

**1. Sozialversicherungspflichtig beschäftigte Arbeitnehmer insgesamt sowie ausländische Arbeitnehmer  
am 30.6.1996 nach Wirtschaftsabteilungen und -gruppen und Stellung im Beruf**

Wirtschaftsabteilung  Wirtschaftsunterabteilung	Sozialversicherungspflichtig Beschäftigte					Darunter Ausländer				
	ins- gesamt	davon				zu- sammen	davon			
		Arbeiter		Angestellte			Arbeiter		Angestellte	
		zusammen	weiblich	zusammen	weiblich		zusammen	weiblich	zusammen	weiblich
<b>Kreisfreie Stadt Aachen</b>										
Land- und Forstwirtschaft, Tierhaltung und Fischerei	298	258	58	40	26	49	49	4	-	-
<b>Produzierendes Gewerbe</b>	<b>31 563</b>	<b>20 044</b>	<b>3 554</b>	<b>11 619</b>	<b>4 197</b>	<b>6 079</b>	<b>5 195</b>	<b>1 345</b>	<b>884</b>	<b>271</b>
Energiewirtschaft, Wasser- versorgung, Bergbau	988	485	11	503	141	29	20	-	9	4
<b>Verarbeitendes Gewerbe</b>	<b>26 919</b>	<b>16 622</b>	<b>3 492</b>	<b>10 297</b>	<b>3 762</b>	<b>5 372</b>	<b>4 539</b>	<b>1 336</b>	<b>833</b>	<b>254</b>
Chemische Industrie und Mineralölverarbeitung	825	227	115	598	322	75	43	15	32	13
Kunststoff-, Gummi- und Asbestverarbeitung	2 747	1 906	228	841	223	675	588	85	87	24
Gewinnung und Verarbeitung von Steinen und Erden, Feinkeramik und Glas	1 994	1 180	14	814	251	368	249	4	119	23
Eisen- und Metallerzeugung, Giesserei und Stahlverformung	248	189	8	59	25	53	51	1	2	-
Stahl-, Maschinen- und Fahrzeugbau, ADV	7 369	4 381	233	2 988	807	919	698	25	221	51
Elektrotechnik (ohne ADV), Fein- mechanik, EBM-Waren	5 323	3 165	654	2 158	600	963	768	161	195	43
Holz-, Papier- und Druckgewerbe	1 496	939	157	557	255	146	122	16	24	7
Leder-, Textil- und Bekleidungsgerbe	1 851	1 261	391	590	269	599	560	61	39	15
Nahrungs- und Genußmittelgewerbe	5 066	3 374	1 692	1 692	1 010	1 574	1 460	968	114	78
<b>Baugewerbe</b>	<b>3 656</b>	<b>2 937</b>	<b>51</b>	<b>719</b>	<b>294</b>	<b>678</b>	<b>636</b>	<b>9</b>	<b>42</b>	<b>13</b>
Bauhauptgewerbe	2 563	2 044	16	519	172	562	527	4	35	8
Ausbau- und Bauhilfsgewerbe	1 093	893	35	200	122	116	109	5	7	5
<b>Handel und Verkehr</b>	<b>17 726</b>	<b>6 142</b>	<b>1 542</b>	<b>11 584</b>	<b>7 275</b>	<b>1 816</b>	<b>801</b>	<b>161</b>	<b>1 015</b>	<b>628</b>
<b>Handel</b>	<b>13 711</b>	<b>3 148</b>	<b>895</b>	<b>10 563</b>	<b>6 758</b>	<b>1 431</b>	<b>526</b>	<b>124</b>	<b>905</b>	<b>575</b>
Großhandel	4 468	1 358	256	3 110	1 408	523	262	46	261	123
Handelsvermittlung	488	113	24	375	159	72	15	-	57	24
Einzelhandel	8 755	1 677	615	7 078	5 191	836	249	78	587	428
<b>Verkehr und Nachrichtenübermittlung</b>	<b>4 015</b>	<b>2 994</b>	<b>647</b>	<b>1 021</b>	<b>517</b>	<b>385</b>	<b>275</b>	<b>27</b>	<b>110</b>	<b>53</b>
Eisenbahnen	419	352	7	67	19	27	21	-	6	1
Deutsche Bundespost	946	872	514	74	46	31	30	18	1	1
Verkehr (ohne Eisenbahnen und Bundespost)	2 650	1 770	126	880	452	327	224	9	103	51
<b>Sonstige Wirtschaftsbereiche</b>	<b>54 468</b>	<b>12 878</b>	<b>5 936</b>	<b>41 590</b>	<b>24 090</b>	<b>5 036</b>	<b>2 576</b>	<b>1 472</b>	<b>2 460</b>	<b>1 481</b>
<b>Kreditinstitute und Versicherungsgewerbe</b>	<b>6 253</b>	<b>180</b>	<b>98</b>	<b>6 073</b>	<b>2 986</b>	<b>217</b>	<b>19</b>	<b>14</b>	<b>198</b>	<b>113</b>
Kredit- und Finanzierungsinstiute	3 255	43	24	3 212	1 834	125	4	2	121	77
Versicherungsgewerbe	2 998	137	74	2 861	1 152	92	15	12	77	36
<b>Dienstleistungen a.n.g.</b>	<b>37 314</b>	<b>10 187</b>	<b>4 981</b>	<b>27 127</b>	<b>15 942</b>	<b>4 311</b>	<b>2 328</b>	<b>1 343</b>	<b>1 983</b>	<b>1 195</b>
Gaststätten und Beherbergungsgewerbe	4 451	2 363	1 465	2 088	1 610	1 096	887	436	209	157
Reinigung und Körperpflege	2 148	2 017	1 723	131	96	649	640	567	9	9
Wissenschaft, Bildung, Kunst und Publizistik	9 645	1 586	341	8 059	3 739	571	118	46	453	190
Gesundheits- und Veterinärwesen	10 118	1 583	950	8 535	6 796	1 163	306	232	857	658
Rechts- und Wirtschaftsberatung usw.	7 819	555	132	7 264	3 258	457	65	17	392	154
sonstige Dienstleistungen	3 133	2 083	370	1 050	443	375	312	45	63	27
<b>Organisationen ohne Erwerbscharakter und private Haushalte</b>	<b>4 435</b>	<b>619</b>	<b>358</b>	<b>3 816</b>	<b>2 412</b>	<b>298</b>	<b>106</b>	<b>54</b>	<b>192</b>	<b>125</b>
<b>Gebietskörperschaften und Sozialversicherungen</b>	<b>6 466</b>	<b>1 892</b>	<b>499</b>	<b>4 574</b>	<b>2 750</b>	<b>210</b>	<b>123</b>	<b>61</b>	<b>87</b>	<b>48</b>
Gebietskörperschaften	5 321	1 866	493	3 455	2 071	195	122	61	73	37
Sozialversicherungen	1 145	26	6	1 119	679	15	1	-	14	11
<b>Ohne Angabe</b>	<b>-</b>	<b>-</b>	<b>-</b>	<b>-</b>	<b>-</b>	<b>-</b>	<b>-</b>	<b>-</b>	<b>-</b>	<b>-</b>
<b>Insgesamt</b>	<b>104 065</b>	<b>39 322</b>	<b>11 090</b>	<b>64 733</b>	<b>35 588</b>	<b>12 980</b>	<b>8 621</b>	<b>2 972</b>	<b>4 359</b>	<b>2 380</b>



**Noch: 1. Sozialversicherungspflichtig beschäftigte Arbeitnehmer insgesamt sowie ausländische Arbeitnehmer  
am 30.6.1996 nach Wirtschaftsabteilungen und -gruppen und Stellung im Beruf**

Wirtschaftsabteilung  Wirtschaftsunterabteilung	Sozialversicherungspflichtig Beschäftigte					Darunter Ausländer				
	ins- gesamt	davon				zu- sammen	davon			
		Arbeiter		Angestellte			Arbeiter		Angestellte	
		zusammen	weiblich	zusammen	weiblich		zusammen	weiblich	zusammen	weiblich
<b>Kreisfreie Stadt Bonn</b>										
Land- und Forstwirtschaft, Tierhaltung und Fischerei	378	299	54	79	52	89	88	2	1	1
<b>Produzierendes Gewerbe</b>	<b>22 824</b>	<b>13 511</b>	<b>1 566</b>	<b>9 313</b>	<b>3 269</b>	<b>3 073</b>	<b>2 761</b>	<b>320</b>	<b>312</b>	<b>111</b>
Energiewirtschaft, Wasser- versorgung, Bergbau	868	466	33	402	127	27	19	2	8	2
Verarbeitendes Gewerbe	17 470	9 451	1 489	8 019	2 754	2 274	1 997	316	277	103
Chemische Industrie und Mineralölverarbeitung	1 748	1 054	129	694	212	288	261	34	27	6
Kunststoff-, Gummi- und Asbestverarbeitung	1 031	544	53	487	147	152	131	17	21	10
Gewinnung und Verarbeitung von Steinen und Erden, Feinkeramik und Glas	1 073	798	86	275	74	246	232	36	14	2
Eisen- und Metallerzeugung, Giesserei und Stahlverformung	1 529	763	25	766	252	273	253	3	20	6
Stahl-, Maschinen- und Fahrzeugbau, ADV	4 006	2 176	83	1 830	455	431	378	36	53	20
Elektrotechnik (ohne ADV), Fein- mechanik, EBM-Waren	3 513	1 387	466	2 126	561	254	176	49	78	20
Holz-, Papier- und Druckgewerbe	1 545	909	209	636	250	115	95	13	20	6
Leder-, Textil- und Bekleidungsgewerbe	383	217	78	166	86	40	30	9	10	-
Nahrungs- und Genussmittelgewerbe	2 642	1 603	360	1 039	717	475	441	119	34	30
Baugewerbe	4 486	3 594	44	892	388	772	745	2	27	6
Bauhauptgewerbe	2 141	1 760	11	381	135	610	589	2	21	5
Ausbau- und Bauhilfsgewerbe	2 345	1 834	33	511	253	162	156	-	6	1
<b>Handel und Verkehr</b>	<b>21 480</b>	<b>6 323</b>	<b>1 219</b>	<b>15 157</b>	<b>9 369</b>	<b>1 290</b>	<b>639</b>	<b>104</b>	<b>651</b>	<b>400</b>
Handel	14 306	2 518	817	11 788	7 701	843	304	81	539	342
Großhandel	3 289	823	120	2 466	1 104	195	90	10	105	54
Handelsvermittlung	571	184	52	387	214	46	24	4	22	11
Einzelhandel	10 446	1 511	645	8 935	6 383	602	190	67	412	277
Verkehr und Nachrichtenübermittlung	7 174	3 805	402	3 369	1 668	447	335	23	112	58
Eisenbahnen	60	17	-	43	32	-	-	-	-	-
Deutsche Bundespost	3 406	1 458	265	1 948	882	133	81	17	52	27
Verkehr (ohne Eisenbahnen und Bundespost)	3 708	2 330	137	1 378	754	314	254	6	60	31
<b>Sonstige Wirtschaftsbereiche</b>	<b>97 123</b>	<b>18 536</b>	<b>7 602</b>	<b>78 587</b>	<b>49 636</b>	<b>7 432</b>	<b>3 789</b>	<b>1 770</b>	<b>3 643</b>	<b>2 237</b>
Kreditinstitute und Versicherungsgewerbe	6 760	184	110	6 576	3 217	89	12	11	77	37
Kredit- und Finanzierungsinstitute	4 515	118	77	4 397	2 243	64	10	9	54	29
Versicherungsgewerbe	2 245	66	33	2 179	974	25	2	2	23	8
Dienstleistungen a.n.g.	47 630	12 716	5 813	34 914	22 136	5 174	3 217	1 486	1 957	1 201
Gaststätten und Beherbergungsgewerbe	6 680	3 889	1 958	2 791	1 965	1 782	1 519	558	263	154
Reinigung und Körperpflege	2 435	2 235	1 747	200	142	714	699	496	15	8
Wissenschaft, Bildung, Kunst und Publizistik	11 270	1 653	620	9 617	5 388	694	133	63	561	272
Gesundheits- und Veterinärwesen	12 624	1 489	867	11 135	8 791	1 074	360	273	714	557
Rechts- und Wirtschaftsberatung usw.	9 863	714	293	9 149	4 861	438	121	63	317	154
sonstige Dienstleistungen	4 758	2 736	328	2 022	989	472	385	33	87	56
Organisationen ohne Erwerbscharakter und private Haushalte	16 921	1 377	777	15 544	10 185	927	204	147	723	543
Gebietskörperschaften und Sozialversicherungen	25 812	4 259	902	21 553	14 098	1 242	356	126	886	456
Gebietskörperschaften Sozialversicherungen	24 045	4 225	893	19 820	13 062	1 219	355	126	864	437
	1 767	34	9	1 733	1 036	23	1	-	22	19
<b>Ohne Angabe</b>	-	-	-	-	-	-	-	-	-	-
<b>Insgesamt</b>	<b>141 805</b>	<b>38 669</b>	<b>10 441</b>	<b>103 136</b>	<b>62 326</b>	<b>11 884</b>	<b>7 277</b>	<b>2 196</b>	<b>4 607</b>	<b>2 749</b>

**Noch: 1. Sozialversicherungspflichtig beschäftigte Arbeitnehmer insgesamt sowie ausländische Arbeitnehmer  
am 30.6.1996 nach Wirtschaftsabteilungen und -gruppen und Stellung im Beruf**

Wirtschaftsabteilung  Wirtschaftsunterabteilung	Sozialversicherungspflichtig Beschäftigte					zu- sammen	Darunter Ausländer			
	ins- gesamt	davon					davon			
		Arbeiter		Angestellte			Arbeiter		Angestellte	
		zusammen	weiblich	zusammen	weiblich		zusammen	weiblich	zusammen	weiblich
<b>Kreisfreie Stadt Köln</b>										
Land- und Forstwirtschaft, Tierhaltung und Fischerei	1 221	979	214	242	144	247	239	21	8	4
<b>Produzierendes Gewerbe</b>	<b>116 938</b>	<b>70 818</b>	<b>5 452</b>	<b>46 120</b>	<b>14 926</b>	<b>19 704</b>	<b>17 830</b>	<b>1 198</b>	<b>1 874</b>	<b>604</b>
Energiewirtschaft, Wasser- versorgung, Bergbau	5 128	1 664	100	3 464	986	137	76	9	61	17
Verarbeitendes Gewerbe	90 545	53 852	5 081	36 693	11 863	15 459	13 870	1 159	1 589	515
Chemische Industrie und Mineralölverarbeitung	10 078	4 634	613	5 444	1 960	747	548	95	199	75
Kunststoff-, Gummi- und Asbestverarbeitung	2 569	1 733	274	836	281	466	437	69	29	5
Gewinnung und Verarbeitung von Steinen und Erden, Feinkeramik und Glas	2 249	1 399	69	850	305	387	346	14	41	23
Eisen- und Metallerzeugung, Giesserei und Stahlverformung	1 784	1 319	112	465	175	462	448	33	14	9
Stahl-, Maschinen- und Fahrzeugbau, ADV	42 315	27 877	968	14 438	2 943	9 552	8 809	310	743	116
Elektrotechnik (ohne ADV), Fein- mechanik, EBM-Waren	14 054	7 284	1 103	6 770	1 919	1 374	1 171	196	203	67
Holz-, Papier- und Druckgewerbe	7 832	4 851	712	2 981	1 211	810	724	99	86	32
Leder-, Textil- und Bekleidungsgewerbe	1 235	772	470	463	285	207	178	98	29	21
Nahrungs- und Genußmittelgewerbe	8 429	3 983	760	4 446	2 784	1 454	1 209	245	245	167
Baugewerbe	21 265	15 302	271	5 963	2 077	4 108	3 884	30	224	72
Bauhauptgewerbe	14 101	9 673	119	4 428	1 297	3 202	3 036	22	166	45
Ausbau- und Bauhilfsgewerbe	7 164	5 629	152	1 535	780	906	848	8	58	27
<b>Handel und Verkehr</b>	<b>98 935</b>	<b>31 672</b>	<b>7 035</b>	<b>67 263</b>	<b>36 115</b>	<b>10 614</b>	<b>6 124</b>	<b>1 087</b>	<b>4 490</b>	<b>2 418</b>
Handel	68 390	13 616	3 716	54 774	29 961	6 268	2 768	696	3 500	1 981
Großhandel	23 775	6 236	1 201	17 539	7 206	2 297	1 336	258	961	358
Handelsvermittlung	10 776	1 960	452	8 816	3 399	774	340	96	434	189
Einzelhandel	33 839	5 420	2 063	28 419	19 356	3 197	1 092	342	2 105	1 434
Verkehr und Nachrichtenübermittlung	30 545	18 056	3 319	12 489	6 154	4 346	3 356	391	990	437
Eisenbahnen	4 189	2 987	94	1 202	487	788	722	24	66	19
Deutsche Bundespost	5 781	5 026	2 460	755	473	869	825	282	44	26
Verkehr (ohne Eisenbahnen und Bundespost)	20 575	10 043	765	10 532	5 194	2 689	1 809	85	880	392
<b>Sonstige Wirtschaftsbereiche</b>	<b>211 125</b>	<b>46 545</b>	<b>19 170</b>	<b>164 580</b>	<b>97 784</b>	<b>23 508</b>	<b>14 353</b>	<b>6 881</b>	<b>9 155</b>	<b>6 695</b>
Kreditinstitute und Versicherungsgewerbe	37 629	870	396	36 759	18 760	997	78	56	919	527
Kredit- und Finanzierungsinstiute	14 155	277	143	13 878	7 732	406	27	20	379	228
Versicherungsgewerbe	23 474	593	253	22 881	11 028	591	51	36	540	299
Dienstleistungen a.n.g.	133 483	39 102	16 620	94 381	58 303	19 878	13 056	6 241	6 822	4 286
Gaststätten und Beherbergungsgewerbe	17 739	10 740	5 188	6 999	4 913	5 923	5 036	2 110	887	540
Reinigung und Körperpflege	9 159	7 663	5 482	1 496	844	3 027	2 942	2 283	85	51
Wissenschaft, Bildung, Kunst und Publizistik	33 765	5 060	2 110	28 705	16 462	3 285	1 160	579	2 125	1 069
Gesundheits- und Veterinärwesen	24 283	2 740	1 798	21 543	17 749	3 043	859	704	2 184	1 837
Rechts- und Wirtschaftsberatung usw.	33 035	2 743	715	30 292	15 549	1 755	492	158	1 263	649
sonstige Dienstleistungen	15 502	10 156	1 327	5 346	2 786	2 845	2 567	407	278	140
Organisationen ohne Erwerbscharakter und private Haushalte	17 062	2 460	1 100	14 602	8 949	1 346	519	275	827	434
Gebietskörperschaften und Sozialversicherungen	22 951	4 113	1 054	18 838	11 772	1 287	700	309	587	348
Gebietskörperschaften Sozialversicherungen	19 212	4 015	1 006	15 197	9 337	1 194	692	303	502	285
	3 739	98	48	3 641	2 435	93	8	6	85	63
<b>Ohne Angabe</b>	-	-	-	-	-	-	-	-	-	-
<b>Insgesamt</b>	<b>428 219</b>	<b>150 014</b>	<b>31 871</b>	<b>278 205</b>	<b>148 969</b>	<b>54 073</b>	<b>38 546</b>	<b>9 187</b>	<b>15 527</b>	<b>8 621</b>

**Noch: 1. Sozialversicherungspflichtig beschäftigte Arbeitnehmer insgesamt sowie ausländische Arbeitnehmer  
am 30.6.1996 nach Wirtschaftsabteilungen und -gruppen und Stellung im Beruf**

Wirtschaftsabteilung  Wirtschaftsunterabteilung	Sozialversicherungspflichtig Beschäftigte					Darunter Ausländer				
	ins- gesamt	davon				zu- sammen	davon			
		Arbeiter		Angestellte			Arbeiter		Angestellte	
		zusammen	weiblich	zusammen	weiblich		zusammen	weiblich	zusammen	weiblich
<b>Kreisfreie Stadt Leverkusen</b>										
Land- und Forstwirtschaft, Tierhaltung und Fischerei	132	113	18	19	17	22	20	-	2	1
<b>Produzierendes Gewerbe</b>	<b>42 910</b>	<b>20 739</b>	<b>2 416</b>	<b>22 171</b>	<b>6 426</b>	<b>4 350</b>	<b>3 549</b>	<b>406</b>	<b>801</b>	<b>237</b>
Energiewirtschaft, Wasser- versorgung, Bergbau	481	235	22	246	67	26	21	5	5	2
Verarbeitendes Gewerbe	38 934	17 582	2 362	21 352	6 118	3 728	2 957	399	771	223
Chemische Industrie und Mineralölverarbeitung	31 870	12 835	1 594	19 035	5 205	2 495	1 815	206	680	190
Kunststoff-, Gummi- und Asbestverarbeitung	2 633	1 767	357	866	244	665	627	126	38	6
Gewinnung und Verarbeitung von Steinen und Erden, Feinkeramik und Glas	286	193	6	93	34	53	51	2	2	-
Eisen- und Metallerzeugung, Giesserei und Stahlverformung	565	368	12	197	56	102	94	7	8	-
Stahl-, Maschinen- und Fahrzeugbau, ADV	1 612	1 155	70	457	152	213	195	15	18	7
Elektrotechnik (ohne ADV), Fein- mechanik, EBM-Waren	912	627	155	285	131	81	72	21	9	6
Holz-, Papier- und Druckgewerbe	599	435	100	164	76	62	58	8	4	2
Leder-, Textil- und Bekleidungs-gewerbe	82	43	38	39	32	9	7	6	2	2
Nahrungs- und Genußmittelgewerbe	375	159	30	216	188	48	38	8	10	10
<b>Baugewerbe</b>	<b>3 495</b>	<b>2 922</b>	<b>32</b>	<b>573</b>	<b>241</b>	<b>596</b>	<b>571</b>	<b>2</b>	<b>25</b>	<b>12</b>
Bauhauptgewerbe	1 497	1 208	2	289	103	345	331	-	14	5
Ausbau- und Bauhilfsgewerbe	1 998	1 714	30	284	138	251	240	2	11	7
<b>Handel und Verkehr</b>	<b>9 793</b>	<b>4 128</b>	<b>636</b>	<b>5 665</b>	<b>3 602</b>	<b>944</b>	<b>692</b>	<b>82</b>	<b>252</b>	<b>159</b>
Handel	6 926	1 759	533	5 167	3 223	509	272	69	237	150
Großhandel	1 636	578	142	1 058	419	155	108	22	47	19
Handelsvermittlung	793	164	31	629	194	45	23	4	22	6
Einzelhandel	4 497	1 017	360	3 480	2 610	309	141	43	168	125
Verkehr und Nachrichtenübermittlung	2 867	2 369	103	498	279	435	420	13	15	9
Eisenbahnen	1 391	1 337	40	54	16	270	268	12	2	1
Deutsche Bundespost	18	15	14	3	2	-	-	-	-	-
Verkehr (ohne Eisenbahnen und Bundespost)	1 458	1 017	49	441	261	165	152	1	13	8
<b>Sonstige Wirtschaftsbereiche</b>	<b>16 444</b>	<b>4 979</b>	<b>2 596</b>	<b>11 465</b>	<b>7 964</b>	<b>1 763</b>	<b>1 222</b>	<b>645</b>	<b>541</b>	<b>386</b>
Kreditinstitute und Versicherungsgewerbe	1 231	37	20	1 194	744	24	1	-	23	15
Kredit- und Finanzierungs-institute	1 115	37	20	1 078	667	20	1	-	19	12
Versicherungsgewerbe	116	0	0	116	77	4	-	-	4	3
Dienstleistungen a.n.g.	11 489	4 239	2 325	7 250	5 162	1 576	1 166	624	410	300
Gaststätten und Beherbergungsgewerbe	1 658	859	555	799	659	410	352	170	58	42
Reinigung und Körperpflege	1 126	1 072	959	54	41	323	321	286	2	2
Wissenschaft, Bildung, Kunst und Publizistik	1 155	370	224	785	600	70	44	18	26	20
Gesundheits- und Veterinärwesen	3 654	497	387	3 157	2 673	383	152	132	231	204
Rechts- und Wirtschaftsberatung usw.	2 339	265	100	2 074	1 017	83	20	7	63	15
sonstige Dienstleistungen	1 557	1 176	100	381	172	307	277	11	30	17
Organisationen ohne Erwerbscharakter und private Haushalte	1 108	208	117	900	613	66	29	14	37	18
Gebietskörperschaften und Sozialversicherungen	2 616	495	134	2 121	1 445	97	26	7	71	53
Gebietskörperschaften Sozialversicherungen	2 211	481	124	1 730	1 199	93	26	7	67	51
	405	14	10	391	246	4	-	-	4	2
<b>Ohne Angabe</b>	<b>-</b>	<b>-</b>	<b>-</b>	<b>-</b>	<b>-</b>	<b>-</b>	<b>-</b>	<b>-</b>	<b>-</b>	<b>-</b>
<b>Insgesamt</b>	<b>69 279</b>	<b>29 959</b>	<b>5 666</b>	<b>39 320</b>	<b>17 909</b>	<b>7 079</b>	<b>5 483</b>	<b>1 133</b>	<b>1 596</b>	<b>783</b>

**Noch: 1. Sozialversicherungspflichtig beschäftigte Arbeitnehmer insgesamt sowie ausländische Arbeitnehmer  
am 30.6.1996 nach Wirtschaftsabteilungen und -gruppen und Stellung im Beruf**

Wirtschaftsabteilung  Wirtschaftsunterabteilung	Sozialversicherungspflichtig Beschäftigte					Darunter Ausländer				
	ins- gesamt	davon				zu- sammen	davon			
		Arbeiter		Angestellte			Arbeiter		Angestellte	
		zusammen	weiblich	zusammen	weiblich		zusammen	weiblich	zusammen	weiblich
<b>Kreis Aachen</b>										
Land- und Forstwirtschaft, Tierhaltung und Fischerei	488	426	80	62	42	72	67	10	5	4
<b>Produzierendes Gewerbe</b>	<b>32 748</b>	<b>22 736</b>	<b>2 637</b>	<b>10 012</b>	<b>3 791</b>	<b>3 860</b>	<b>3 419</b>	<b>422</b>	<b>441</b>	<b>150</b>
Energiewirtschaft, Wasser- versorgung, Bergbau	3 282	2 359	30	923	135	95	89	2	6	2
Verarbeitendes Gewerbe	24 394	16 085	2 560	8 309	3 258	3 085	2 687	415	398	132
Chemische Industrie und Mineralölverarbeitung	1 650	711	301	939	438	146	113	43	33	10
Kunststoff-, Gummi- und Asbestverarbeitung	1 085	776	221	309	112	248	228	83	20	6
Gewinnung und Verarbeitung von Steinen und Erden, Feinkeramik und Glas	3 625	2 873	24	752	171	731	684	1	47	7
Eisen- und Metallerzeugung, Giesserei und Stahlverformung	2 559	1 976	67	583	175	318	300	10	18	6
Stahl-, Maschinen- und Fahrzeugbau, ADV	4 403	2 539	71	1 864	533	466	370	13	96	24
Elektrotechnik (ohne ADV), Fein- mechanik, EBM-Waren	6 622	4 162	1 004	2 460	844	609	479	114	130	43
Holz-, Papier- und Druckgewerbe	1 793	1 415	283	378	195	180	166	22	14	6
Leder-, Textil- und Bekleidungs-gewerbe	276	207	136	69	50	69	66	30	3	1
Nahrungs- und Genußmittelgewerbe	2 381	1 426	453	955	740	318	281	99	37	29
Baugewerbe	5 072	4 292	47	780	398	680	643	5	37	16
Bauhauptgewerbe	3 223	2 767	17	456	199	483	466	4	17	6
Ausbau- und Bauhilfsgewerbe	1 849	1 525	30	324	199	197	177	1	20	10
<b>Handel und Verkehr</b>	<b>16 258</b>	<b>6 726</b>	<b>1 360</b>	<b>9 632</b>	<b>5 847</b>	<b>1 399</b>	<b>818</b>	<b>179</b>	<b>581</b>	<b>324</b>
Handel	12 757	3 935	1 286	8 822	5 497	1 145	627	175	518	297
Großhandel	4 758	1 670	402	3 088	1 346	560	337	69	223	97
Handelsvermittlung	457	165	47	292	149	29	11	-	18	6
Einzelhandel	7 542	2 100	837	5 442	4 002	556	279	106	277	194
Verkehr und Nachrichtenübermittlung	2 501	1 791	64	710	350	254	191	4	63	27
Eisenbahnen	-	-	-	-	-	-	-	-	-	-
Deutsche Bundespost	19	15	8	4	4	1	1	1	-	-
Verkehr (ohne Eisenbahnen und Bundespost)	2 482	1 776	56	706	346	253	190	3	63	27
<b>Sonstige Wirtschaftsbereiche</b>	<b>20 805</b>	<b>5 664</b>	<b>3 188</b>	<b>15 141</b>	<b>10 710</b>	<b>1 843</b>	<b>911</b>	<b>465</b>	<b>932</b>	<b>553</b>
Kreditinstitute und Versicherungsgewerbe	1 393	23	16	1 370	814	19	1	1	18	12
Kredit- und Finanzierungsinstitute	1 288	16	15	1 272	735	18	1	1	17	11
Versicherungsgewerbe	105	7	1	98	79	1	-	-	1	1
Dienstleistungen a.n.g.	15 538	4 375	2 685	11 163	8 172	1 657	814	425	843	506
Gaststätten und Beherbergungsgewerbe	2 668	1 395	891	1 273	1 018	542	430	198	112	74
Reinigung und Körperpflege	982	912	702	70	58	217	213	150	4	4
Wissenschaft, Bildung, Kunst und Publizistik	2 059	504	364	1 555	1 292	103	24	16	79	44
Gesundheits- und Veterinärwesen	5 558	646	526	4 912	4 146	418	53	46	365	289
Rechts- und Wirtschaftsberatung usw.	3 445	334	110	3 111	1 533	299	30	8	269	88
sonstige Dienstleistungen	826	584	92	242	125	78	64	7	14	7
Organisationen ohne Erwerbscharakter und private Haushalte	1 459	390	269	1 069	773	113	56	33	57	24
Gebietskörperschaften und Sozialversicherungen	2 415	876	218	1 539	951	54	40	6	14	11
Gebietskörperschaften Sozialversicherungen	2 148	858	204	1 290	772	49	40	6	9	7
	267	18	14	249	179	5	-	-	5	4
<b>Ohne Angabe</b>	<b>-</b>	<b>-</b>	<b>-</b>	<b>-</b>	<b>-</b>	<b>-</b>	<b>-</b>	<b>-</b>	<b>-</b>	<b>-</b>
<b>Insgesamt</b>	<b>69 299</b>	<b>34 552</b>	<b>7 265</b>	<b>34 747</b>	<b>20 390</b>	<b>7 174</b>	<b>5 215</b>	<b>1 076</b>	<b>1 959</b>	<b>1 031</b>

**Noch: 1. Sozialversicherungspflichtig beschäftigte Arbeitnehmer insgesamt sowie ausländische Arbeitnehmer  
am 30.6.1996 nach Wirtschaftsabteilungen und -gruppen und Stellung im Beruf**

Wirtschaftsabteilung  Wirtschaftsunterabteilung	Sozialversicherungspflichtig Beschäftigte					zu- sammen	Darunter Ausländer			
	ins- gesamt	davon					davon			
		Arbeiter		Angestellte			Arbeiter		Angestellte	
		zusammen	weiblich	zusammen	weiblich		zusammen	weiblich	zusammen	weiblich
<b>Kreis Düren</b>										
Land- und Forstwirtschaft, Tierhaltung und Fischerei	797	708	128	89	53	156	156	11	-	-
<b>Produzierendes Gewerbe</b>	<b>31 808</b>	<b>22 381</b>	<b>2 643</b>	<b>9 427</b>	<b>3 787</b>	<b>2 836</b>	<b>2 610</b>	<b>294</b>	<b>226</b>	<b>83</b>
Energiewirtschaft, Wasser- versorgung, Bergbau	3 006	1 939	40	1 067	225	123	116	1	7	2
<b>Verarbeitendes Gewerbe</b>	<b>24 316</b>	<b>16 752</b>	<b>2 562</b>	<b>7 564</b>	<b>3 190</b>	<b>2 292</b>	<b>2 096</b>	<b>291</b>	<b>196</b>	<b>75</b>
Chemische Industrie und Mineralölvverarbeitung	1 090	503	86	587	225	71	47	7	24	6
Kunststoff-, Gummi- und Asbestverarbeitung	2 226	1 683	373	543	213	283	265	64	18	6
Gewinnung und Verarbeitung von Steinen und Erden, Feinkeramik und Glas	535	397	33	138	61	41	39	4	2	1
Eisen- und Metallerzeugung, Giesserei und Stahlverformung	1 087	756	31	331	143	135	129	1	6	4
Stahl-, Maschinen- und Fahrzeugbau, ADV	5 580	4 021	68	1 559	460	543	514	3	29	9
Elektrotechnik (ohne ADV), Fein- mechanik, EBM-Waren	1 783	1 194	349	589	264	82	66	19	16	9
Holz-, Papier- und Druckgewerbe	8 133	5 741	898	2 392	939	754	689	88	65	20
Leder-, Textil- und Bekleidungsgewerbe	2 360	1 714	554	646	229	273	254	70	19	5
Nahrungs- und Genussmittelgewerbe	1 522	743	170	779	656	110	93	35	17	15
<b>Baugewerbe</b>	<b>4 486</b>	<b>3 690</b>	<b>41</b>	<b>796</b>	<b>372</b>	<b>421</b>	<b>398</b>	<b>2</b>	<b>23</b>	<b>6</b>
Bauhauptgewerbe	3 188	2 615	18	573	219	343	324	2	19	3
Ausbau- und Bauhilfsgewerbe	1 298	1 075	23	223	153	78	74	-	4	3
<b>Handel und Verkehr</b>	<b>10 831</b>	<b>3 821</b>	<b>633</b>	<b>7 010</b>	<b>4 530</b>	<b>448</b>	<b>236</b>	<b>39</b>	<b>212</b>	<b>127</b>
<b>Handel</b>	<b>8 364</b>	<b>2 183</b>	<b>501</b>	<b>6 181</b>	<b>3 975</b>	<b>350</b>	<b>149</b>	<b>34</b>	<b>201</b>	<b>122</b>
Großhandel	2 314	786	89	1 528	624	96	51	11	45	14
Handelsvermittlung	534	162	34	372	185	30	10	-	20	7
Einzelhandel	5 516	1 235	378	4 281	3 166	224	88	23	136	101
<b>Verkehr und Nachrichtenübermittlung</b>	<b>2 467</b>	<b>1 638</b>	<b>132</b>	<b>829</b>	<b>555</b>	<b>98</b>	<b>87</b>	<b>5</b>	<b>11</b>	<b>5</b>
Eisenbahnen	-	-	-	-	-	-	-	-	-	-
Deutsche Bundespost	806	411	44	395	330	4	2	1	2	1
Verkehr (ohne Eisenbahnen und Bundespost)	1 661	1 227	88	434	225	94	85	4	9	4
<b>Sonstige Wirtschaftsbereiche</b>	<b>27 966</b>	<b>8 291</b>	<b>3 693</b>	<b>19 675</b>	<b>12 413</b>	<b>1 485</b>	<b>817</b>	<b>409</b>	<b>668</b>	<b>345</b>
<b>Kreditinstitute und Versicherungsgewerbe</b>	<b>1 726</b>	<b>40</b>	<b>26</b>	<b>1 686</b>	<b>1 002</b>	<b>19</b>	<b>5</b>	<b>2</b>	<b>14</b>	<b>7</b>
Kredit- und Finanzierungsinstitute	1 543	35	24	1 508	888	10	2	2	8	5
Versicherungsgewerbe	183	5	2	178	114	9	3	-	6	2
<b>Dienstleistungen a.n.g.</b>	<b>19 433</b>	<b>5 782</b>	<b>3 071</b>	<b>13 651</b>	<b>8 514</b>	<b>1 343</b>	<b>756</b>	<b>387</b>	<b>587</b>	<b>303</b>
Gaststätten und Beherbergungsgewerbe	2 710	1 313	879	1 397	1 092	408	336	161	72	53
Reinigung und Körperpflege	1 361	1 206	1 043	155	111	191	189	171	2	2
Wissenschaft, Bildung, Kunst und Publizistik	6 322	1 364	326	4 958	2 046	301	59	11	242	64
Gesundheits- und Veterinärwesen	5 314	511	363	4 803	3 833	228	21	18	207	151
Rechts- und Wirtschaftsberatung usw.	2 323	274	45	2 049	1 305	92	39	3	53	30
sonstige Dienstleistungen	1 403	1 114	415	289	127	123	112	23	11	3
Organisationen ohne Erwerbscharakter und private Haushalte	1 376	363	278	1 013	713	49	20	15	29	15
<b>Gebietskörperschaften und Sozialversicherungen</b>	<b>5 431</b>	<b>2 106</b>	<b>318</b>	<b>3 325</b>	<b>2 184</b>	<b>74</b>	<b>36</b>	<b>5</b>	<b>38</b>	<b>20</b>
Gebietskörperschaften Sozialversicherungen	4 959	2 081	301	2 878	1 878	72	35	4	37	20
	472	25	17	447	306	2	1	1	1	-
<b>Ohne Angabe</b>	<b>-</b>	<b>-</b>	<b>-</b>	<b>-</b>	<b>-</b>	<b>-</b>	<b>-</b>	<b>-</b>	<b>-</b>	<b>-</b>
<b>Insgesamt</b>	<b>71 402</b>	<b>35 201</b>	<b>7 097</b>	<b>36 201</b>	<b>20 783</b>	<b>4 925</b>	<b>3 819</b>	<b>753</b>	<b>1 106</b>	<b>555</b>

**Noch: 1. Sozialversicherungspflichtig beschäftigte Arbeitnehmer insgesamt sowie ausländische Arbeitnehmer  
am 30.6.1996 nach Wirtschaftsabteilungen und -gruppen und Stellung im Beruf**

Wirtschaftsabteilung  Wirtschaftsunterabteilung	Sozialversicherungspflichtig Beschäftigte					zu- sammen	Darunter Ausländer				
	ins- gesamt	davon					zusammen	davon			
		Arbeiter		Angestellte				Arbeiter		Angestellte	
		zusammen	weiblich	zusammen	weiblich			zusammen	weiblich	zusammen	weiblich
<b>Kreis Erfurtkreis</b>											
Land- und Forstwirtschaft, Tierhaltung und Fischerei	1 226	1 083	201	143	69	302	299	45	3	2	
<b>Produzierendes Gewerbe</b>	<b>50 698</b>	<b>35 063</b>	<b>2 199</b>	<b>15 635</b>	<b>5 192</b>	<b>5 700</b>	<b>5 272</b>	<b>430</b>	<b>428</b>	<b>164</b>	
Energiewirtschaft, Wasser- versorgung, Bergbau	8 803	5 924	89	2 879	475	366	344	2	22	3	
Verarbeitendes Gewerbe	33 207	22 045	1 988	11 162	3 995	4 019	3 678	417	341	135	
Chemische Industrie und Mineralölverarbeitung	9 718	6 251	154	3 467	706	481	401	16	80	15	
Kunststoff-, Gummi- und Asbestverarbeitung	1 385	886	93	499	179	306	293	33	13	5	
Gewinnung und Verarbeitung von Steinen und Erden, Feinkeramik und Glas	1 857	1 191	61	666	211	222	209	20	13	5	
Eisen- und Metallherzeugung, Giesserei und Stahlverformung	3 473	2 802	122	671	149	784	757	40	27	4	
Stahl-, Maschinen- und Fahrzeugbau, ADV	6 491	4 458	124	2 033	755	918	844	19	74	16	
Elektrotechnik (ohne ADV), Fein- mechanik, EBM-Waren	4 462	2 790	625	1 672	589	578	525	110	53	24	
Holz-, Papier- und Druckgewerbe	2 217	1 547	222	670	288	246	234	23	12	6	
Leder-, Textil- und Bekleidungs-gewerbe	387	273	147	114	78	83	77	51	6	5	
Nahrungs- und Genußmittelgewerbe	3 217	1 847	440	1 370	1 040	401	338	105	63	55	
<b>Baugewerbe</b>	<b>8 688</b>	<b>7 094</b>	<b>122</b>	<b>1 594</b>	<b>722</b>	<b>1 315</b>	<b>1 250</b>	<b>11</b>	<b>65</b>	<b>26</b>	
Bauhauptgewerbe	5 917	4 761	46	1 156	458	1 070	1 015	8	55	18	
Ausbau- und Bauhilfsgewerbe	2 771	2 333	76	438	264	245	235	3	10	8	
<b>Handel und Verkehr</b>	<b>25 629</b>	<b>9 787</b>	<b>1 637</b>	<b>15 842</b>	<b>9 328</b>	<b>2 395</b>	<b>1 659</b>	<b>233</b>	<b>736</b>	<b>426</b>	
Handel	19 114	5 128	1 286	13 986	8 465	1 608	938	185	670	391	
Großhandel	7 546	2 568	546	4 978	2 056	824	567	99	257	113	
Handelsvermittlung	1 910	533	130	1 377	629	173	100	17	73	35	
Einzelhandel	9 658	2 027	610	7 631	5 780	611	271	69	340	243	
Verkehr und Nachrichtenübermittlung	6 515	4 659	351	1 856	863	787	721	48	66	35	
Eisenbahnen	267	132	3	135	5	19	18	-	1	-	
Deutsche Bundespost	55	47	39	8	8	-	-	-	-	-	
Verkehr (ohne Eisenbahnen und Bundespost)	6 193	4 480	309	1 713	850	768	703	48	65	35	
<b>Sonstige Wirtschaftsbereiche</b>	<b>32 519</b>	<b>10 248</b>	<b>4 444</b>	<b>22 271</b>	<b>15 632</b>	<b>3 579</b>	<b>2 564</b>	<b>776</b>	<b>1 015</b>	<b>662</b>	
Kreditinstitute und Versicherungsgewerbe	1 958	111	95	1 847	1 096	35	12	12	23	18	
Kredit- und Finanzierungs-institute	1 783	104	92	1 679	958	28	12	12	16	12	
Versicherungsgewerbe	175	7	3	168	138	7	-	-	7	6	
Dienstleistungen a.n.g.	22 726	8 092	3 614	14 634	10 509	3 241	2 379	709	862	567	
Gaststätten und Beherbergungsgewerbe	4 057	2 369	1 416	1 688	1 258	1 026	916	348	110	59	
Reinigung und Körperpflege	2 149	1 906	972	243	154	666	659	162	7	5	
Wissenschaft, Bildung, Kunst und Publizistik	3 775	652	482	3 123	2 306	207	61	47	146	90	
Gesundheits- und Veterinärwesen	5 177	470	328	4 707	4 177	457	82	63	375	314	
Rechts- und Wirtschaftsberatung usw.	4 324	477	103	3 847	2 193	221	68	11	153	74	
sonstige Dienstleistungen	3 244	2 218	313	1 026	421	664	593	78	71	25	
Organisationen ohne Erwerbscharakter und private Haushalte	2 500	623	252	1 877	1 352	172	109	26	63	38	
Gebietskörperschaften und Sozialversicherungen	5 335	1 422	483	3 913	2 675	131	64	29	67	39	
Gebietskörperschaften Sozialversicherungen	4 695	1 388	464	3 307	2 262	122	60	27	62	37	
	640	34	19	606	413	9	4	2	5	2	
Ohne Angabe	-	-	-	-	-	-	-	-	-	-	
<b>Insgesamt</b>	<b>110 072</b>	<b>56 181</b>	<b>8 481</b>	<b>53 891</b>	<b>30 221</b>	<b>11 976</b>	<b>9 794</b>	<b>1 484</b>	<b>2 182</b>	<b>1 254</b>	

**Noch: 1. Sozialversicherungspflichtig beschäftigte Arbeitnehmer insgesamt sowie ausländische Arbeitnehmer  
am 30.6.1996 nach Wirtschaftsabteilungen und -gruppen und Stellung im Beruf**

Wirtschaftsabteilung  Wirtschaftsunterabteilung	Sozialversicherungspflichtig Beschäftigte					Darunter Ausländer				
	ins- gesamt	davon				zu- sammen	davon			
		Arbeiter		Angestellte			Arbeiter		Angestellte	
		zusammen	weiblich	zusammen	weiblich		zusammen	weiblich	zusammen	weiblich
<b>Kreis Euskirchen</b>										
Land- und Forstwirtschaft, Tierhaltung und Fischerei	532	417	71	115	65	48	44	1	4	3
<b>Produzierendes Gewerbe</b>	<b>18 581</b>	<b>13 697</b>	<b>1 390</b>	<b>4 884</b>	<b>2 041</b>	<b>1 397</b>	<b>1 309</b>	<b>185</b>	<b>88</b>	<b>28</b>
Energiewirtschaft, Wasser- versorgung, Bergbau	424	194	10	230	64	3	3	-	-	-
<b>Verarbeitendes Gewerbe</b>	<b>14 217</b>	<b>10 163</b>	<b>1 341</b>	<b>4 054</b>	<b>1 671</b>	<b>1 024</b>	<b>947</b>	<b>181</b>	<b>77</b>	<b>25</b>
Chemische Industrie und Mineralölverarbeitung	230	146	34	84	43	10	8	1	2	1
Kunststoff-, Gummi- und Asbestverarbeitung	1 200	875	253	325	119	141	135	18	6	1
Gewinnung und Verarbeitung von Steinen und Erden, Feinkeramik und Glas	841	631	29	210	77	75	72	-	3	1
Eisen- und Metallerzeugung, Giesserei und Stahlverformung	1 551	1 242	46	309	124	113	105	17	8	3
Stahl-, Maschinen- und Fahrzeugbau, ADV	2 464	1 586	73	878	298	150	135	14	15	5
Elektrotechnik (ohne ADV), Fein- mechanik, EDM-Waren	1 959	1 384	211	575	170	100	94	26	6	2
Holz-, Papier- und Druckgewerbe	3 999	3 162	241	837	281	303	284	45	19	4
Leder-, Textil- und Bekleidungsgewerbe	625	471	381	154	101	78	71	57	7	5
Nahrungs- und Genußmittelgewerbe	1 348	666	73	682	458	54	43	3	11	3
<b>Baugewerbe</b>	<b>3 940</b>	<b>3 340</b>	<b>39</b>	<b>600</b>	<b>306</b>	<b>370</b>	<b>359</b>	<b>4</b>	<b>11</b>	<b>3</b>
Bauhauptgewerbe	2 970	2 544	15	426	188	336	326	4	10	3
Ausbau- und Bauhilfsgewerbe	970	796	24	174	118	34	33	-	1	-
<b>Handel und Verkehr</b>	<b>8 691</b>	<b>3 425</b>	<b>675</b>	<b>5 266</b>	<b>3 430</b>	<b>391</b>	<b>299</b>	<b>48</b>	<b>92</b>	<b>58</b>
<b>Handel</b>	<b>6 490</b>	<b>1 783</b>	<b>376</b>	<b>4 707</b>	<b>3 146</b>	<b>224</b>	<b>143</b>	<b>32</b>	<b>81</b>	<b>52</b>
Großhandel	1 810	874	116	936	407	124	102	23	22	11
Handelsvermittlung	336	90	33	246	124	9	4	1	5	3
Einzelhandel	4 344	819	227	3 525	2 615	91	37	8	54	38
<b>Verkehr und Nachrichtenübermittlung</b>	<b>2 201</b>	<b>1 642</b>	<b>299</b>	<b>559</b>	<b>284</b>	<b>167</b>	<b>156</b>	<b>16</b>	<b>11</b>	<b>6</b>
Eisenbahnen	8	4	-	4	2	-	-	-	-	-
Deutsche Bundespost	232	150	42	82	36	6	6	1	-	-
Verkehr (ohne Eisenbahnen und Bundespost)	1 961	1 488	257	473	246	161	150	15	11	6
<b>Sonstige Wirtschaftsbereiche</b>	<b>15 967</b>	<b>4 598</b>	<b>2 445</b>	<b>11 369</b>	<b>8 140</b>	<b>802</b>	<b>496</b>	<b>215</b>	<b>306</b>	<b>215</b>
Kreditinstitute und Versicherungsgewerbe	1 202	46	21	1 156	641	5	2	1	3	2
Kredit- und Finanzierungsinstitute	1 139	46	21	1 093	587	5	2	1	3	2
Versicherungsgewerbe	63	-	-	63	54	-	-	-	-	-
<b>Dienstleistungen a.n.g.</b>	<b>10 324</b>	<b>3 108</b>	<b>1 914</b>	<b>7 216</b>	<b>5 461</b>	<b>709</b>	<b>449</b>	<b>190</b>	<b>260</b>	<b>185</b>
Gaststätten und Beherbergungsgewerbe	2 149	1 028	703	1 121	850	292	236	103	56	40
Reinigung und Körperpflege	661	613	482	48	35	98	94	60	4	4
Wissenschaft, Bildung, Kunst und Publizistik	1 286	303	161	983	640	53	23	4	30	16
Gesundheits- und Veterinärwesen	4 073	452	356	3 621	3 084	152	18	13	134	107
Rechts- und Wirtschaftsberatung usw.	1 488	163	64	1 325	796	45	15	2	30	18
sonstige Dienstleistungen	667	549	148	118	56	69	63	8	6	-
Organisationen ohne Erwerbscharakter und private Haushalte	1 170	285	221	885	710	39	16	11	23	14
Gebietskörperschaften und Sozialversicherungen	3 271	1 159	289	2 112	1 328	49	29	13	20	14
Gebietskörperschaften Sozialversicherungen	3 065	1 154	288	1 911	1 200	48	29	13	19	13
	206	5	1	201	128	1	-	-	1	1
<b>Ohne Angabe</b>	<b>-</b>	<b>-</b>	<b>-</b>	<b>-</b>	<b>-</b>	<b>-</b>	<b>-</b>	<b>-</b>	<b>-</b>	<b>-</b>
<b>Insgesamt</b>	<b>43 771</b>	<b>22 137</b>	<b>4 681</b>	<b>21 634</b>	<b>13 676</b>	<b>2 638</b>	<b>2 148</b>	<b>449</b>	<b>490</b>	<b>304</b>

**Noch: 1. Sozialversicherungspflichtig beschäftigte Arbeitnehmer insgesamt sowie ausländische Arbeitnehmer  
am 30.6.1996 nach Wirtschaftsabteilungen und -gruppen und Stellung im Beruf**

Wirtschaftsabteilung  Wirtschaftsunterabteilung	Sozialversicherungspflichtig Beschäftigte					Darunter Ausländer				
	ins- gesamt	davon				zu- sammen	davon			
		Arbeiter		Angestellte			Arbeiter		Angestellte	
		zusammen	weiblich	zusammen	weiblich		zusammen	weiblich	zusammen	weiblich
<b>Kreis Heinsberg</b>										
Land- und Forstwirtschaft, Tierhaltung und Fischerei	686	595	91	91	45	83	82	4	1	-
Produzierendes Gewerbe	24 057	17 815	2 433	6 242	2 573	2 782	2 562	365	220	67
Energiewirtschaft, Wasser- versorgung, Bergbau	2 935	2 079	47	856	154	545	514	1	31	3
Verarbeitendes Gewerbe	15 555	11 122	2 329	4 433	2 002	1 709	1 556	362	153	52
Chemische Industrie und Mineralölverarbeitung	1 273	1 041	115	232	68	255	244	8	11	-
Kunststoff-, Gummi- und Asbestverarbeitung	961	743	323	218	84	181	173	103	8	3
Gewinnung und Verarbeitung von Steinen und Erden, Feinkeramik und Glas	589	478	2	111	46	78	72	-	6	1
Eisen- und Metallerzeugung, Giesserei und Stahlverformung	1 050	791	39	259	97	128	118	2	10	3
Stahl-, Maschinen- und Fahrzeugbau, ADV	4 758	3 299	174	1 459	484	278	234	10	44	9
Elektrotechnik (ohne ADV), Fein- mechanik, EBM-Waren	1 452	1 001	250	451	179	130	115	29	15	5
Holz-, Papier- und Druckgewerbe	1 741	1 306	260	435	232	187	166	40	21	11
Leder-, Textil- und Bekleidungsgewerbe	2 382	1 716	949	666	310	315	291	125	24	10
Nahrungs- und Genußmittelgewerbe	1 349	747	217	602	502	157	143	45	14	10
Baugewerbe	5 567	4 614	57	953	417	528	492	2	36	12
Bauhauptgewerbe	4 244	3 521	13	723	283	437	407	2	30	9
Ausbau- und Bauhilfsgewerbe	1 323	1 093	44	230	134	91	85	-	6	3
Handel und Verkehr	8 383	3 005	459	5 378	3 498	503	299	54	204	118
Handel	7 460	2 312	403	5 148	3 368	448	255	53	193	113
Großhandel	2 145	966	106	1 179	481	201	145	31	56	22
Handelsvermittlung	340	131	22	209	111	18	10	2	8	5
Einzelhandel	4 975	1 215	275	3 760	2 776	229	100	20	129	86
Verkehr und Nachrichtenübermittlung	923	693	56	230	130	55	44	1	11	5
Eisenbahnen	16	7	2	9	2	3	2	1	1	-
Deutsche Bundespost	24	15	11	9	9	2	1	-	1	1
Verkehr (ohne Eisenbahnen und Bundespost)	883	671	43	212	119	50	41	-	9	4
Sonstige Wirtschaftsbereiche	16 627	4 499	2 227	12 128	8 407	1 305	672	241	633	397
Kreditinstitute und Versicherungsgewerbe	1 627	29	17	1 598	813	28	-	-	28	12
Kredit- und Finanzierungsinstitute	1 484	29	17	1 455	735	23	-	-	23	10
Versicherungsgewerbe	143	-	-	143	78	5	-	-	5	2
Dienstleistungen a.n.g.	10 533	2 858	1 593	7 675	5 931	975	485	181	490	346
Gaststätten und Beherbergungsgewerbe	2 274	891	551	1 383	1 113	361	230	70	131	102
Reinigung und Körperpflege	706	627	494	79	70	112	109	82	3	3
Wissenschaft, Bildung, Kunst und Publizistik	1 355	198	153	1 157	949	61	11	6	50	37
Gesundheits- und Veterinärwesen	3 288	269	204	3 019	2 593	275	24	17	251	181
Rechts- und Wirtschaftsberatung usw.	2 011	232	24	1 779	1 091	80	33	1	47	19
sonstige Dienstleistungen	899	641	167	258	115	86	78	5	8	4
Organisationen ohne Erwerbscharakter und private Haushalte	1 290	481	245	809	550	64	44	19	20	10
Gebietskörperschaften und Sozialversicherungen	3 177	1 131	372	2 046	1 113	238	143	41	95	29
Gebietskörperschaften Sozialversicherungen	2 928	1 118	361	1 810	965	236	143	41	93	29
	249	13	11	236	148	2	-	-	2	0
Ohne Angabe	-	-	-	-	-	-	-	-	-	-
<b>Insgesamt</b>	<b>49 753</b>	<b>25 914</b>	<b>5 210</b>	<b>23 839</b>	<b>14 523</b>	<b>4 673</b>	<b>3 615</b>	<b>664</b>	<b>1 058</b>	<b>582</b>



**Noch: 1. Sozialversicherungspflichtig beschäftigte Arbeitnehmer insgesamt sowie ausländische Arbeitnehmer  
am 30.6.1996 nach Wirtschaftsabteilungen und -gruppen und Stellung im Beruf**

Wirtschaftsabteilung  Wirtschaftsunterabteilung	Sozialversicherungspflichtig Beschäftigte					Darunter Ausländer				
	ins- gesamt	davon				zu- sammen	davon			
		Arbeiter		Angestellte			Arbeiter		Angestellte	
		zusammen	weiblich	zusammen	weiblich		zusammen	weiblich	zusammen	weiblich
<b>Oberbergischer Kreis</b>										
Land- und Forstwirtschaft, Tierhaltung und Fischerei	486	425	68	61	40	49	49	1	-	-
<b>Produzierendes Gewerbe</b>	<b>46 419</b>	<b>31 235</b>	<b>5 737</b>	<b>15 184</b>	<b>5 462</b>	<b>5 378</b>	<b>5 017</b>	<b>1 052</b>	<b>361</b>	<b>132</b>
Energiewirtschaft, Wasser- versorgung, Bergbau	937	476	34	461	153	11	7	2	4	-
Verarbeitendes Gewerbe	39 996	26 139	5 445	13 857	4 864	4 795	4 457	1 009	338	126
Chemische Industrie und Mineralölverarbeitung	315	129	58	186	87	29	17	9	12	3
Kunststoff-, Gummi- und Asbestverarbeitung	6 760	4 920	1 197	1 840	615	1 070	1 029	208	41	18
Gewinnung und Verarbeitung von Steinen und Erden, Feinkeramik und Glas	455	313	11	142	51	41	38	3	3	-
Eisen- und Metallerzeugung, Giesserei und Stahlverformung	4 350	3 118	250	1 232	435	628	609	48	19	9
Stahl-, Maschinen- und Fahrzeugbau, ADV	13 183	7 878	429	5 305	1 502	1 349	1 206	65	143	48
Elektrotechnik (ohne ADV), Fein- mechanik, EBM-Waren	9 959	6 526	2 694	3 433	1 179	1 195	1 112	575	83	25
Holz-, Papier- und Druckgewerbe	2 949	2 082	334	867	346	301	282	47	19	8
Leder-, Textil- und Bekleidungsgewerbe	872	553	348	319	198	94	86	40	8	6
Nahrungs- und Genußmittelgewerbe	1 153	620	124	533	451	88	78	14	10	9
<b>Baugewerbe</b>	<b>5 486</b>	<b>4 620</b>	<b>258</b>	<b>866</b>	<b>445</b>	<b>572</b>	<b>553</b>	<b>41</b>	<b>19</b>	<b>6</b>
Bauhauptgewerbe	3 271	2 741	18	530	223	421	404	4	17	5
Ausbau- und Bauhilfsgewerbe	2 215	1 879	240	336	222	151	149	37	2	1
<b>Handel und Verkehr</b>	<b>11 660</b>	<b>4 160</b>	<b>726</b>	<b>7 500</b>	<b>4 979</b>	<b>611</b>	<b>379</b>	<b>57</b>	<b>232</b>	<b>146</b>
Handel	10 124	3 008	619	7 116	4 720	535	315	52	220	138
Großhandel	2 959	1 315	221	1 644	710	188	153	21	35	16
Handelsvermittlung	1 193	436	70	757	365	70	50	7	20	11
Einzelhandel	5 972	1 257	328	4 715	3 645	277	112	24	165	111
Verkehr und Nachrichtenübermittlung	1 536	1 152	107	384	259	76	64	5	12	8
Eisenbahnen	-	-	-	-	-	-	-	-	-	-
Deutsche Bundespost	22	16	13	6	6	-	-	-	-	-
Verkehr (ohne Eisenbahnen und Bundespost)	1 514	1 136	94	378	253	76	64	5	12	8
<b>Sonstige Wirtschaftsbereiche</b>	<b>24 155</b>	<b>5 619</b>	<b>3 076</b>	<b>18 536</b>	<b>12 584</b>	<b>1 297</b>	<b>751</b>	<b>404</b>	<b>546</b>	<b>360</b>
Kreditinstitute und Versicherungsgewerbe	1 614	58	55	1 556	898	14	1	1	13	8
Kredit- und Finanzierungsinstitute	1 452	57	54	1 395	776	10	1	1	9	5
Versicherungsgewerbe	162	1	1	161	122	4	-	-	4	3
Dienstleistungen a.n.g.	17 998	4 382	2 553	13 616	9 501	1 186	695	374	491	328
Gaststätten und Beherbergungsgewerbe	3 816	1 653	1 131	2 163	1 692	506	393	188	113	75
Reinigung und Körperpflege	765	681	539	84	66	85	85	76	-	-
Wissenschaft, Bildung, Kunst und Publizistik	2 493	428	320	2 065	1 621	82	25	19	57	34
Gesundheits- und Veterinärwesen	5 411	497	367	4 914	4 076	261	63	55	198	171
Rechts- und Wirtschaftsberatung usw.	3 636	480	111	3 156	1 761	125	51	16	74	39
sonstige Dienstleistungen	1 877	643	85	1 234	285	127	78	20	49	9
Organisationen ohne Erwerbscharakter und private Haushalte	1 453	381	245	1 072	719	55	33	17	22	8
Gebietskörperschaften und Sozialversicherungen	3 090	798	222	2 292	1 466	42	22	12	20	16
Gebietskörperschaften Sozialversicherungen	2 743	781	207	1 962	1 236	38	22	12	16	13
	347	17	15	330	230	4	-	-	4	3
<b>Ohne Angabe</b>	<b>-</b>	<b>-</b>	<b>-</b>	<b>-</b>	<b>-</b>	<b>-</b>	<b>-</b>	<b>-</b>	<b>-</b>	<b>-</b>
<b>Insgesamt</b>	<b>82 720</b>	<b>41 439</b>	<b>9 606</b>	<b>41 281</b>	<b>23 065</b>	<b>7 335</b>	<b>6 196</b>	<b>1 514</b>	<b>1 139</b>	<b>638</b>

**Noch: 1. Sozialversicherungspflichtig beschäftigte Arbeitnehmer insgesamt sowie ausländische Arbeitnehmer  
am 30.6.1996 nach Wirtschaftsabteilungen und -gruppen und Stellung im Beruf**

Wirtschaftsabteilung  Wirtschaftsunterabteilung	Sozialversicherungspflichtig Beschäftigte					zu- sammen	Darunter Ausländer			
	ins- gesamt	davon					davon			
		Arbeiter		Angestellte			Arbeiter		Angestellte	
		zusammen	weiblich	zusammen	weiblich		zusammen	weiblich	zusammen	weiblich
<b>Rheinisch-Bergischer Kreis</b>										
<b>Land- und Forstwirtschaft, Tierhaltung und Fischerei</b>	<b>653</b>	<b>541</b>	<b>85</b>	<b>112</b>	<b>60</b>	<b>97</b>	<b>96</b>	<b>5</b>	<b>1</b>	<b>1</b>
<b>Produzierendes Gewerbe</b>	<b>25 551</b>	<b>17 397</b>	<b>2 273</b>	<b>8 154</b>	<b>3 473</b>	<b>4 258</b>	<b>4 027</b>	<b>617</b>	<b>231</b>	<b>106</b>
Energiewirtschaft, Wasser- versorgung, Bergbau	496	213	22	283	88	9	6	3	3	3
<b>Verarbeitendes Gewerbe</b>	<b>20 899</b>	<b>13 773</b>	<b>2 204</b>	<b>7 126</b>	<b>2 941</b>	<b>3 633</b>	<b>3 426</b>	<b>607</b>	<b>207</b>	<b>94</b>
Chemische Industrie und Mineralölverarbeitung	124	55	19	69	42	23	18	3	5	2
Kunststoff-, Gummi- und Asbestverarbeitung	1 755	1 213	330	542	203	336	319	101	17	7
Gewinnung und Verarbeitung von Steinen und Erden, Feinkeramik und Glas	569	447	14	122	28	237	232	-	5	1
Eisen- und Metallerzeugung, Giesserei und Stahlverformung	1 119	798	55	321	128	254	249	24	5	2
Stahl-, Maschinen- und Fahrzeugbau, ADV	7 039	4 428	322	2 611	846	1 002	937	112	65	23
Elektrotechnik (ohne ADV), Fein- mechanik, EBM-Waren	3 926	2 473	630	1 453	529	560	518	157	42	12
Holz-, Papier- und Druckgewerbe	3 890	2 855	326	1 035	414	814	787	91	27	12
Leder-, Textil- und Bekleidungsgewerbe	630	472	267	158	71	132	124	75	8	3
Nahrungs- und Genußmittelgewerbe	1 847	1 032	241	815	680	275	242	44	33	32
<b>Baugewerbe</b>	<b>4 156</b>	<b>3 411</b>	<b>47</b>	<b>745</b>	<b>444</b>	<b>616</b>	<b>595</b>	<b>7</b>	<b>21</b>	<b>9</b>
Bauhauptgewerbe	2 246	1 867	12	379	209	398	382	4	16	6
Ausbau- und Bauhilfsgewerbe	1 910	1 544	35	366	235	218	213	3	5	3
<b>Handel und Verkehr</b>	<b>12 390</b>	<b>3 973</b>	<b>796</b>	<b>8 417</b>	<b>5 155</b>	<b>926</b>	<b>563</b>	<b>103</b>	<b>363</b>	<b>215</b>
<b>Handel</b>	<b>10 814</b>	<b>2 721</b>	<b>647</b>	<b>8 093</b>	<b>4 930</b>	<b>775</b>	<b>422</b>	<b>79</b>	<b>353</b>	<b>208</b>
Großhandel	3 610	1 215	170	2 395	1 067	318	205	14	113	50
Handelsvermittlung	1 920	482	143	1 438	664	132	84	24	48	17
Einzelhandel	5 284	1 024	334	4 260	3 199	325	133	41	192	141
<b>Verkehr und Nachrichtenübermittlung</b>	<b>1 576</b>	<b>1 252</b>	<b>149</b>	<b>324</b>	<b>225</b>	<b>151</b>	<b>141</b>	<b>24</b>	<b>10</b>	<b>7</b>
Eisenbahnen	-	-	-	-	-	-	-	-	-	-
Deutsche Bundespost	33	26	20	7	5	1	1	-	-	-
Verkehr (ohne Eisenbahnen und Bundespost)	1 543	1 226	129	317	220	150	140	24	10	7
<b>Sonstige Wirtschaftsbereiche</b>	<b>24 293</b>	<b>6 330</b>	<b>3 354</b>	<b>17 963</b>	<b>12 511</b>	<b>2 013</b>	<b>1 365</b>	<b>714</b>	<b>648</b>	<b>453</b>
Kreditinstitute und Versicherungsgewerbe	1 661	78	55	1 583	943	47	9	7	38	25
Kredit- und Finanzierungsinstiute	1 372	75	55	1 297	782	35	9	7	26	17
Versicherungsgewerbe	289	3	-	286	161	12	-	-	12	8
<b>Dienstleistungen a.n.g.</b>	<b>17 046</b>	<b>5 161</b>	<b>2 841</b>	<b>11 885</b>	<b>8 588</b>	<b>1 775</b>	<b>1 264</b>	<b>662</b>	<b>511</b>	<b>362</b>
Gaststätten und Beherbergungsgewerbe	3 307	1 637	987	1 670	1 277	581	478	201	103	79
Reinigung und Körperpflege	1 521	1 346	1 020	175	98	427	421	327	6	3
Wissenschaft, Bildung, Kunst und Publizistik	2 728	456	318	2 272	1 792	158	67	49	91	63
Gesundheits- und Veterinärwesen	4 090	376	277	3 714	3 210	273	70	59	203	167
Rechts- und Wirtschaftsberatung usw.	4 059	563	153	3 496	1 952	179	81	16	98	45
sonstige Dienstleistungen	1 341	783	86	558	259	157	147	10	10	5
<b>Organisationen ohne Erwerbscharakter und private Haushalte</b>	<b>1 933</b>	<b>347</b>	<b>227</b>	<b>1 586</b>	<b>1 174</b>	<b>77</b>	<b>36</b>	<b>21</b>	<b>41</b>	<b>29</b>
Gebietskörperschaften und Sozialversicherungen	3 653	744	231	2 909	1 806	114	56	24	58	37
Gebietskörperschaften Sozialversicherungen	2 821	708	208	2 113	1 282	92	54	22	38	20
	832	36	23	796	524	22	2	2	20	17
<b>Ohne Angabe</b>	<b>-</b>	<b>-</b>	<b>-</b>	<b>-</b>	<b>-</b>	<b>-</b>	<b>-</b>	<b>-</b>	<b>-</b>	<b>-</b>
<b>Insgesamt</b>	<b>62 887</b>	<b>28 241</b>	<b>6 508</b>	<b>34 646</b>	<b>21 199</b>	<b>7 294</b>	<b>6 051</b>	<b>1 439</b>	<b>1 243</b>	<b>775</b>

**Noch: 1. Sozialversicherungspflichtig beschäftigte Arbeitnehmer insgesamt sowie ausländische Arbeitnehmer  
am 30.6.1996 nach Wirtschaftsabteilungen und -gruppen und Stellung im Beruf**

Wirtschaftsabteilung  Wirtschaftsunterabteilung	Sozialversicherungspflichtig Beschäftigte					Darunter Ausländer				
	ins- gesamt	davon				zu- sammen	davon			
		Arbeiter		Angestellte			Arbeiter		Angestellte	
		zusammen	weiblich	zusammen	weiblich		zusammen	weiblich	zusammen	weiblich
<b>Rhein-Sieg-Kreis</b>										
Land- und Forstwirtschaft, Tierhaltung und Fischerei	1 836	1 584	297	262	155	386	383	19	3	1
<b>Produzierendes Gewerbe</b>	<b>48 596</b>	<b>32 687</b>	<b>3 340</b>	<b>15 909</b>	<b>6 356</b>	<b>6 210</b>	<b>5 791</b>	<b>732</b>	<b>419</b>	<b>166</b>
Energiewirtschaft, Wasser- versorgung, Bergbau	754	324	17	430	177	13	10	2	3	-
Verarbeitendes Gewerbe	37 706	24 160	3 254	13 546	5 190	4 798	4 440	721	358	143
Chemische Industrie und Mineralölverarbeitung	5 230	2 859	667	2 371	907	534	471	152	63	31
Kunststoff-, Gummi- und Asbestverarbeitung	4 306	2 930	432	1 376	473	835	794	138	41	17
Gewinnung und Verarbeitung von Steinen und Erden, Feinkeramik und Glas	1 996	1 397	203	599	196	425	411	66	14	4
Eisen- und Metallerzeugung, Giesserei und Stahlverformung	2 930	2 340	114	590	176	771	748	44	23	5
Stahl-, Maschinen- und Fahrzeugbau, ADV	12 142	7 645	234	4 497	1 271	1 252	1 132	64	120	45
Elektrotechnik (ohne ADV), Fein- mechanik, EBW-Waren	4 769	2 989	702	1 780	610	388	343	102	45	13
Holz-, Papier- und Druckgewerbe	2 665	1 842	258	823	397	193	167	27	26	11
Leder-, Textil- und Bekleidungs-gewerbe	1 046	600	362	446	286	194	180	88	14	8
Nahrungs- und Genußmittel-gewerbe	2 622	1 558	282	1 064	874	206	194	40	12	9
Baugewerbe	10 136	8 203	69	1 933	989	1 399	1 341	9	58	21
Bauhauptgewerbe	6 336	5 087	33	1 249	549	1 133	1 085	6	48	16
Ausbau- und Bauhilfsgewerbe	3 800	3 116	36	684	440	266	256	3	10	5
<b>Handel und Verkehr</b>	<b>22 669</b>	<b>8 247</b>	<b>2 243</b>	<b>14 422</b>	<b>9 143</b>	<b>1 497</b>	<b>896</b>	<b>152</b>	<b>601</b>	<b>348</b>
Handel	16 805	4 243	1 024	12 562	8 076	1 040	536	88	504	293
Großhandel	6 340	2 276	370	4 064	1 754	473	313	50	160	51
Handelsvermittlung	796	257	47	539	303	52	24	5	28	12
Einzelhandel	9 669	1 710	607	7 959	6 019	515	199	33	316	230
Verkehr und Nachrichtenübermittlung	5 864	4 004	1 219	1 860	1 067	457	360	64	97	55
Eisenbahnen	16	14	11	2	1	-	-	-	-	-
Deutsche Bundespost	1 697	1 451	1 033	246	229	95	94	49	1	1
Verkehr (ohne Eisenbahnen und Bundespost)	4 151	2 539	175	1 612	837	362	266	15	96	54
<b>Sonstige Wirtschaftsbereiche</b>	<b>45 790</b>	<b>11 638</b>	<b>6 069</b>	<b>34 152</b>	<b>23 461</b>	<b>3 143</b>	<b>1 971</b>	<b>962</b>	<b>1 172</b>	<b>815</b>
Kreditinstitute und Versicherungsgewerbe	3 485	155	134	3 330	2 028	38	8	8	30	15
Kredit- und Finanzierungsinstitute	3 264	153	133	3 111	1 870	37	8	8	29	14
Versicherungsgewerbe	221	2	1	219	158	1	-	-	1	1
Dienstleistungen a.n.g.	29 503	8 741	4 997	20 762	15 176	2 675	1 801	866	874	650
Gaststätten und Beherbergungsgewerbe	6 824	3 363	1 948	3 461	2 714	1 166	960	390	206	153
Reinigung und Körperpflege	2 299	2 117	1 687	182	138	429	422	326	7	4
Wissenschaft, Bildung, Kunst und Publizistik	4 160	749	466	3 411	2 427	148	66	49	82	52
Gesundheits- und Veterinärwesen	7 332	511	389	6 821	6 040	447	66	50	381	329
Rechts- und Wirtschaftsberatung usw.	6 807	649	209	6 158	3 541	277	101	26	176	102
sonstige Dienstleistungen	2 081	1 352	298	729	316	208	186	25	22	10
Organisationen ohne Erwerbscharakter und private Haushalte	5 255	632	391	4 623	2 863	228	59	31	169	90
Gebietskörperschaften und Sozialversicherungen	7 547	2 110	547	5 437	3 394	202	103	57	99	60
Gebietskörperschaften Sozialversicherungen	6 747	2 079	532	4 668	2 962	194	99	56	95	58
	800	31	15	769	432	8	4	1	4	2
<b>Ohne Angabe</b>	-	-	-	-	-	-	-	-	-	-
<b>Insgesamt</b>	<b>118 891</b>	<b>54 156</b>	<b>11 949</b>	<b>64 735</b>	<b>39 115</b>	<b>11 236</b>	<b>9 041</b>	<b>1 865</b>	<b>2 195</b>	<b>1 330</b>

**Noch: 1. Sozialversicherungspflichtig beschäftigte Arbeitnehmer insgesamt sowie ausländische Arbeitnehmer  
am 30.6.1996 nach Wirtschaftsabteilungen und -gruppen und Stellung im Beruf**

Wirtschaftsabteilung  Wirtschaftsunterabteilung	Sozialversicherungspflichtig Beschäftigte					zu- sam- men	Darunter Ausländer			
	ins- ge- sam- t	davon					davon			
		Arbeiter		Angestellte			Arbeiter		Angestellte	
		zusammen	weiblich	zusammen	weiblich		zusammen	weiblich	zusammen	weiblich
<b>Regierungsbezirk Münster</b>										
Land- und Forstwirtschaft, Tierhaltung und Fischerei	9 118	7 585	1 681	1 533	748	937	907	107	30	11
<b>Produzierendes Gewerbe</b>	<b>332 753</b>	<b>232 972</b>	<b>24 304</b>	<b>99 781</b>	<b>36 441</b>	<b>27 021</b>	<b>25 347</b>	<b>2 946</b>	<b>1 674</b>	<b>595</b>
Energiewirtschaft, Wasser- versorgung, Bergbau	47 839	36 159	327	11 680	1 691	5 895	5 711	8	184	6
<b>Verarbeitendes Gewerbe</b>	<b>231 103</b>	<b>152 648</b>	<b>23 334</b>	<b>78 455</b>	<b>30 562</b>	<b>16 780</b>	<b>15 427</b>	<b>2 911</b>	<b>1 353</b>	<b>544</b>
Chemische Industrie und Mineralölverarbeitung	27 776	14 279	1 243	13 497	4 107	1 014	812	82	202	55
Kunststoff-, Gummi- und Asbestverarbeitung	12 322	8 718	1 110	3 604	1 289	1 065	991	157	74	27
Gewinnung und Verarbeitung von Steinen und Erden, Feinkeramik und Glas	11 893	8 311	293	3 582	1 182	803	756	31	47	20
Eisen- und Metallerzeugung, Giesserei und Stahlverformung	11 681	9 133	196	2 548	906	1 515	1 473	41	42	16
Stahl-, Maschinen- und Fahrzeugbau, ADV	62 510	40 388	1 093	22 122	6 772	3 661	3 305	147	356	104
Elektrotechnik (ohne ADV), Fein- mechanik, EBM-Waren	27 778	18 804	4 887	8 974	3 215	2 139	1 966	547	173	64
Holz-, Papier- und Druckgewerbe	29 138	21 517	2 321	7 621	3 005	1 553	1 458	178	95	35
Leder-, Textil- und Bekleidungs-gewerbe	21 588	14 507	6 633	7 081	3 358	2 126	1 987	684	139	54
Nahrungs- und Genußmittelgewerbe	26 417	16 991	5 558	9 426	6 728	2 904	2 679	1 044	225	169
<b>Baugewerbe</b>	<b>53 811</b>	<b>44 165</b>	<b>643</b>	<b>9 646</b>	<b>4 188</b>	<b>4 346</b>	<b>4 209</b>	<b>26</b>	<b>137</b>	<b>45</b>
Bauhauptgewerbe	35 732	29 287	171	6 445	2 378	3 188	3 086	10	102	29
Ausbau- und Bauhilfsgewerbe	18 079	14 878	472	3 201	1 810	1 158	1 123	16	35	16
<b>Handel und Verkehr</b>	<b>130 987</b>	<b>47 055</b>	<b>9 226</b>	<b>83 932</b>	<b>53 199</b>	<b>5 901</b>	<b>3 846</b>	<b>737</b>	<b>2 055</b>	<b>1 243</b>
<b>Handel</b>	<b>104 068</b>	<b>27 156</b>	<b>6 932</b>	<b>76 912</b>	<b>49 482</b>	<b>4 669</b>	<b>2 768</b>	<b>663</b>	<b>1 901</b>	<b>1 156</b>
Großhandel	29 980	11 290	2 035	18 690	7 174	1 730	1 347	270	383	143
Handelsvermittlung	4 737	1 579	269	3 158	1 538	196	133	12	63	25
Einzelhandel	69 351	14 287	4 628	55 064	40 770	2 743	1 288	381	1 455	988
<b>Verkehr und Nachrichtenübermittlung</b>	<b>26 919</b>	<b>19 899</b>	<b>2 294</b>	<b>7 020</b>	<b>3 717</b>	<b>1 232</b>	<b>1 078</b>	<b>74</b>	<b>154</b>	<b>87</b>
Eisenbahnen	559	407	23	152	50	17	15	1	2	-
Deutsche Bundespost	4 239	3 578	1 095	661	469	59	59	17	-	-
Verkehr (ohne Eisenbahnen und Bundespost)	22 121	15 914	1 176	6 207	3 198	1 156	1 004	56	152	87
<b>Sonstige Wirtschaftsbereiche</b>	<b>276 444</b>	<b>74 245</b>	<b>38 351</b>	<b>201 199</b>	<b>137 081</b>	<b>14 659</b>	<b>9 439</b>	<b>4 138</b>	<b>5 220</b>	<b>3 359</b>
Kreditinstitute und Versicherungsgewerbe	25 984	830	521	25 154	12 742	211	25	13	186	88
Kredit- und Finanzierungsinstitute	17 604	538	373	17 066	9 190	134	9	9	125	57
Versicherungsgewerbe	8 380	292	148	8 088	3 552	77	16	4	61	31
<b>Dienstleistungen a.n.g.</b>	<b>179 689</b>	<b>54 406</b>	<b>30 160</b>	<b>125 283</b>	<b>92 298</b>	<b>12 506</b>	<b>8 341</b>	<b>3 692</b>	<b>4 165</b>	<b>2 829</b>
Gaststätten und Beherbergungsgewerbe	28 838	14 590	9 266	14 248	10 894	4 327	3 746	1 551	581	373
Reinigung und Körperpflege	11 674	10 684	8 555	990	688	1 697	1 684	1 180	13	10
Wissenschaft, Bildung, Kunst und Publizistik	31 153	6 472	3 809	24 681	17 387	1 075	297	150	778	418
Gesundheits- und Veterinärwesen	62 099	7 183	5 297	54 916	45 825	2 797	546	430	2 251	1 722
Rechts- und Wirtschaftsberatung usw.	28 473	3 098	859	25 375	15 099	657	219	54	438	258
sonstige Dienstleistungen	17 452	12 379	2 374	5 073	2 405	1 953	1 849	327	104	48
Organisationen ohne Erwerbscharakter und private Haushalte	24 394	5 536	3 493	18 858	13 460	999	505	259	494	255
Gebietskörperschaften und Sozialversicherungen	45 377	13 473	4 177	31 904	18 581	943	568	174	375	187
Gebietskörperschaften Sozialversicherungen	37 499	12 954	3 843	24 545	14 150	891	560	169	331	155
	7 878	519	334	7 359	4 431	52	8	5	44	32
<b>Ohne Angabe</b>	<b>2</b>	<b>2</b>	<b>2</b>	<b>-</b>	<b>-</b>	<b>-</b>	<b>-</b>	<b>-</b>	<b>-</b>	<b>-</b>
<b>Insgesamt</b>	<b>748 304</b>	<b>351 859</b>	<b>73 564</b>	<b>386 445</b>	<b>227 469</b>	<b>48 518</b>	<b>39 539</b>	<b>7 927</b>	<b>8 979</b>	<b>5 208</b>

**1. Sozialversicherungspflichtig beschäftigte Arbeitnehmer insgesamt sowie ausländische Arbeitnehmer  
am 30.6.1996 nach Wirtschaftsabteilungen und -gruppen und Stellung im Beruf**

Wirtschaftsabteilung  Wirtschaftsunterabteilung	Sozialversicherungspflichtig Beschäftigte					Darunter Ausländer				
	ins- gesamt	davon				zu- sammen	davon			
		Arbeiter		Angestellte			Arbeiter		Angestellte	
		zusammen	weiblich	zusammen	weiblich		zusammen	weiblich	zusammen	weiblich
<b>Kreisfreie Stadt Bottrop</b>										
Land- und Forstwirtschaft, Tierhaltung und Fischerei	277	246	68	31	20	29	29	6	-	-
<b>Produzierendes Gewerbe</b>	<b>13 670</b>	<b>10 352</b>	<b>531</b>	<b>3 318</b>	<b>1 095</b>	<b>1 539</b>	<b>1 473</b>	<b>78</b>	<b>66</b>	<b>13</b>
Energiewirtschaft, Wasser- versorgung, Bergbau	5 876	4 960	6	916	65	871	844	-	27	-
Verarbeitendes Gewerbe	5 452	3 511	507	1 941	853	394	367	76	27	11
Chemische Industrie und Mineralölverarbeitung	962	410	12	552	167	36	28	-	8	3
Kunststoff-, Gummi- und Asbestverarbeitung	87	71	-	16	5	6	6	-	-	-
Gewinnung und Verarbeitung von Steinen und Erden, Feinkeramik und Glas	189	147	5	42	17	15	15	1	-	-
Eisen- und Metallerzeugung, Giesserei und Stahlverformung	450	348	6	88	35	41	39	1	2	1
Stahl-, Maschinen- und Fahrzeugbau, ADV	1 262	888	9	374	137	64	58	1	6	1
Elektrotechnik (ohne ADV), Fein- mechanik, EBM-Waren	502	344	143	158	75	29	26	6	3	2
Holz-, Papier- und Druckgewerbe	866	609	29	257	84	85	82	5	3	1
Leder-, Textil- und Bekleidungs-gewerbe	58	47	35	11	5	7	7	5	-	-
Nahrungs- und Genussmittelgewerbe	1 090	647	268	443	328	111	106	57	5	3
Baugewerbe	2 342	1 881	18	461	177	274	262	2	12	2
Bauhauptgewerbe	1 610	1 257	9	353	118	194	184	1	10	1
Ausbau- und Bauhilfsgewerbe	732	624	9	108	59	80	78	1	2	1
<b>Handel und Verkehr</b>	<b>6 492</b>	<b>2 656</b>	<b>480</b>	<b>3 836</b>	<b>2 449</b>	<b>354</b>	<b>233</b>	<b>44</b>	<b>121</b>	<b>79</b>
Handel	4 297	996	266	3 301	2 146	225	119	26	106	70
Großhandel	1 049	376	71	673	280	61	44	7	17	5
Handelsvermittlung	146	48	11	98	44	11	10	1	1	-
Einzelhandel	3 102	572	184	2 530	1 822	153	65	18	88	65
Verkehr und Nachrichtenübermittlung	2 195	1 660	214	535	303	129	114	18	15	9
Eisenbahnen	-	-	-	-	-	-	-	-	-	-
Deutsche Bundespost	10	10	10	-	-	-	-	-	-	-
Verkehr (ohne Eisenbahnen und Bundespost)	2 185	1 650	204	535	303	129	114	18	15	9
<b>Sonstige Wirtschaftsbereiche</b>	<b>11 398</b>	<b>4 147</b>	<b>1 866</b>	<b>7 251</b>	<b>5 253</b>	<b>816</b>	<b>560</b>	<b>223</b>	<b>266</b>	<b>175</b>
Kreditinstitute und Versicherungsgewerbe	612	31	15	581	330	14	9	-	5	3
Kredit- und Finanzierungsinstitute	559	21	15	538	300	4	-	-	4	2
Versicherungsgewerbe	53	10	-	43	30	10	9	-	1	1
Dienstleistungen a.n.g.	7 725	2 893	1 411	4 832	3 740	722	510	210	212	149
Gaststätten und Beherbergungsgewerbe	1 275	603	426	672	543	190	165	79	25	16
Reinigung und Körperpflege	645	528	374	117	57	114	112	86	2	2
Wissenschaft, Bildung, Kunst und Publizistik	603	91	75	512	434	21	2	2	19	7
Gesundheits- und Veterinärwesen	2 563	263	196	2 300	1 970	144	11	9	133	101
Rechts- und Wirtschaftsberatung usw.	1 138	254	16	884	580	41	20	1	21	17
sonstige Dienstleistungen	1 501	1 154	324	347	156	212	200	33	12	6
Organisationen ohne Erwerbscharakter und private Haushalte	912	181	113	731	565	39	11	4	28	19
Gebietskörperschaften und Sozialversicherungen	2 149	1 042	327	1 107	618	41	30	9	11	4
Gebietskörperschaften Sozialversicherungen	2 015	1 029	316	986	530	40	29	8	11	4
	134	13	11	121	88	1	1	1	-	-
<b>Ohne Angabe</b>	<b>-</b>	<b>-</b>	<b>-</b>	<b>-</b>	<b>-</b>	<b>-</b>	<b>-</b>	<b>-</b>	<b>-</b>	<b>-</b>
<b>Insgesamt</b>	<b>31 837</b>	<b>17 401</b>	<b>2 945</b>	<b>14 436</b>	<b>8 817</b>	<b>2 738</b>	<b>2 295</b>	<b>351</b>	<b>443</b>	<b>267</b>

**Noch: 1. Sozialversicherungspflichtig beschäftigte Arbeitnehmer insgesamt sowie ausländische Arbeitnehmer  
am 30.6.1996 nach Wirtschaftsabteilungen und -gruppen und Stellung im Beruf**

Wirtschaftsabteilung  Wirtschaftsunterabteilung	Sozialversicherungspflichtig Beschäftigte					Darunter Ausländer				
	ins- gesamt	davon				zu- sammen	davon			
		Arbeiter		Angestellte			Arbeiter		Angestellte	
		zusammen	weiblich	zusammen	weiblich		zusammen	weiblich	zusammen	weiblich
<b>Kreisfreie Stadt Gelsenkirchen</b>										
Land- und Forstwirtschaft, Tierhaltung und Fischerei	431	375	96	56	27	68	68	2	-	-
<b>Produzierendes Gewerbe</b>	<b>40 695</b>	<b>27 953</b>	<b>2 226</b>	<b>12 742</b>	<b>4 413</b>	<b>4 863</b>	<b>4 606</b>	<b>354</b>	<b>257</b>	<b>109</b>
Energiewirtschaft, Wasser- versorgung, Bergbau	11 522	7 859	115	3 663	638	1 715	1 652	1	63	4
Verarbeitendes Gewerbe	24 306	15 999	2 077	8 307	3 406	2 555	2 374	351	181	98
Chemische Industrie und Mineralölverarbeitung	4 786	2 515	65	2 271	557	86	53	1	33	5
Kunststoff-, Gummi- und Asbestverarbeitung	193	118	25	75	34	23	23	3	-	-
Gewinnung und Verarbeitung von Steinen und Erden, Feinkeramik und Glas	1 966	1 240	23	726	277	102	85	4	17	8
Eisen- und Metallerzeugung, Giesserei und Stahlverformung	3 517	2 694	33	823	262	616	603	18	13	8
Stahl-, Maschinen- und Fahrzeugbau, ADV	5 362	3 862	214	1 500	458	868	842	84	26	8
Elektrotechnik (ohne ADV), Fein- mechanik, EBM-Waren	3 421	2 471	590	950	385	306	283	71	23	10
Holz-, Papier- und Druckgewerbe	1 363	1 045	183	318	143	128	127	30	1	1
Leder-, Textil- und Bekleidungs-gewerbe	1 055	553	457	502	339	67	57	41	10	6
Nahrungs- und Genußmittelgewerbe	2 643	1 501	487	1 142	951	359	301	99	58	52
Baugewerbe	4 867	4 095	34	772	369	593	580	2	13	7
Bauhauptgewerbe	2 823	2 381	12	442	178	360	348	1	12	6
Ausbau- und Bauhilfsgewerbe	2 044	1 714	22	330	191	233	232	1	1	1
<b>Handel und Verkehr</b>	<b>13 071</b>	<b>4 593</b>	<b>849</b>	<b>8 478</b>	<b>5 892</b>	<b>884</b>	<b>568</b>	<b>112</b>	<b>316</b>	<b>216</b>
Handel	10 505	2 761	738	7 744	5 539	763	470	110	293	203
Großhandel	3 029	1 435	267	1 594	748	335	278	52	57	23
Handelsvermittlung	353	100	9	253	142	23	19	-	4	3
Einzelhandel	7 123	1 226	462	5 897	4 649	405	173	58	232	177
Verkehr und Nachrichtenübermittlung	2 566	1 832	111	734	353	121	98	2	23	13
Eisenbahnen	3	3	-	-	-	2	2	-	-	-
Deutsche Bundespost	45	40	26	5	5	4	4	1	-	-
Verkehr (ohne Eisenbahnen und Bundespost)	2 518	1 789	85	729	348	115	92	1	23	13
<b>Sonstige Wirtschaftsbereiche</b>	<b>29 664</b>	<b>8 558</b>	<b>4 645</b>	<b>21 106</b>	<b>14 909</b>	<b>2 318</b>	<b>1 346</b>	<b>649</b>	<b>972</b>	<b>683</b>
Kreditinstitute und Versicherungsgewerbe	1 982	51	20	1 931	1 125	19	2	1	17	6
Kredit- und Finanzierungsinstitute	1 797	44	15	1 753	1 022	14	-	-	14	4
Versicherungsgewerbe	185	7	5	178	103	5	2	1	3	2
Dienstleistungen a.n.g.	20 111	6 207	3 374	13 904	10 230	1 862	1 056	490	806	588
Gaststätten und Beherbergungsgewerbe	3 872	1 790	1 188	2 082	1 572	595	493	240	102	74
Reinigung und Körperpflege	1 319	1 209	955	110	81	166	164	142	2	2
Wissenschaft, Bildung, Kunst und Publizistik	3 463	753	374	2 710	1 949	224	38	23	186	101
Gesundheits- und Veterinärwesen	6 624	673	502	5 951	4 897	492	50	38	442	365
Rechts- und Wirtschaftsberatung usw.	2 740	215	42	2 525	1 445	69	10	3	59	38
sonstige Dienstleistungen	2 093	1 567	313	526	286	316	301	44	15	8
Organisationen ohne Erwerbscharakter und private Haushalte	3 057	789	516	2 268	1 592	237	139	79	98	56
Gebietskörperschaften und Sozialversicherungen	4 514	1 511	735	3 003	1 962	200	149	79	51	33
Gebietskörperschaften Sozialversicherungen	3 773	1 453	691	2 320	1 529	193	148	78	45	28
	741	58	44	683	433	7	1	1	6	5
<b>Ohne Angabe</b>	<b>-</b>	<b>-</b>	<b>-</b>	<b>-</b>	<b>-</b>	<b>-</b>	<b>-</b>	<b>-</b>	<b>-</b>	<b>-</b>
<b>Insgesamt</b>	<b>83 861</b>	<b>41 479</b>	<b>7 816</b>	<b>42 382</b>	<b>25 241</b>	<b>8 133</b>	<b>6 588</b>	<b>1 117</b>	<b>1 545</b>	<b>1 008</b>

**Noch: 1. Sozialversicherungspflichtig beschäftigte Arbeitnehmer insgesamt sowie ausländische Arbeitnehmer  
am 30.6.1996 nach Wirtschaftsabteilungen und -gruppen und Stellung im Beruf**

Wirtschaftsabteilung  Wirtschaftsunterabteilung	Sozialversicherungspflichtig Beschäftigte					Darunter Ausländer				
	ins- gesamt	davon				zu- sammen	davon			
		Arbeiter		Angestellte			Arbeiter		Angestellte	
		zusammen	weiblich	zusammen	weiblich		zusammen	weiblich	zusammen	weiblich
<b>Kreisfreie Stadt Münster</b>										
Land- und Forstwirtschaft, Tierhaltung und Fischerei	1 326	870	165	456	172	171	154	12	17	6
<b>Produzierendes Gewerbe</b>	<b>25 644</b>	<b>14 493</b>	<b>1 268</b>	<b>11 151</b>	<b>4 108</b>	<b>1 466</b>	<b>1 307</b>	<b>81</b>	<b>159</b>	<b>72</b>
Energiewirtschaft, Wasser- versorgung, Bergbau	2 010	844	44	1 166	320	23	21	1	2	1
Verarbeitendes Gewerbe	17 929	9 210	1 144	8 719	3 333	1 001	856	75	145	66
Chemische Industrie und Mineralölverarbeitung	5 763	2 381	230	3 382	1 174	285	231	16	54	20
Kunststoff-, Gummi- und Asbestverarbeitung	336	265	1	71	16	65	65	1	-	-
Gewinnung und Verarbeitung von Steinen und Erden, Feinkeramik und Glas	656	423	4	233	58	42	40	-	2	1
Eisen- und Metallerzeugung, Giesserei und Stahlverformung	187	141	-	46	21	21	21	-	-	-
Stahl-, Maschinen- und Fahrzeugbau, ADV	4 244	2 470	127	1 774	495	213	191	16	22	8
Elektrotechnik (ohne ADV), Fein- mechanik, EBM-Waren	2 559	1 244	357	1 315	494	111	78	23	33	14
Holz-, Papier- und Druckgewerbe	2 362	1 424	147	938	340	137	125	6	12	6
Leder-, Textil- und Bekleidungsgewerbe	445	241	156	204	128	20	19	8	1	1
Nahrungs- und Genussmittelgewerbe	1 377	621	122	756	607	107	86	5	21	16
Baugewerbe	5 705	4 439	80	1 266	455	442	430	5	12	5
Bauhauptgewerbe	3 448	2 611	39	837	239	329	320	3	9	4
Ausbau- und Bauhilfsgewerbe	2 257	1 828	41	429	216	113	110	2	3	1
<b>Handel und Verkehr</b>	<b>20 453</b>	<b>5 993</b>	<b>966</b>	<b>14 460</b>	<b>8 163</b>	<b>691</b>	<b>426</b>	<b>59</b>	<b>265</b>	<b>142</b>
Handel	16 587	3 308	776	13 279	7 549	535	288	49	247	135
Großhandel	6 371	1 785	235	4 586	1 639	221	163	11	58	21
Handelsvermittlung	499	89	13	410	174	14	5	2	9	2
Einzelhandel	9 717	1 434	528	8 283	5 736	300	120	36	180	112
Verkehr und Nachrichtenübermittlung	3 866	2 685	190	1 181	614	156	138	10	18	7
Eisenbahnen	460	341	19	119	44	14	12	1	2	-
Deutsche Bundespost	1 515	1 249	120	266	152	21	21	5	-	-
Verkehr (ohne Eisenbahnen und Bundespost)	1 891	1 095	51	796	418	121	105	4	16	7
<b>Sonstige Wirtschaftsbereiche</b>	<b>69 798</b>	<b>14 368</b>	<b>6 906</b>	<b>55 430</b>	<b>32 906</b>	<b>3 077</b>	<b>2 024</b>	<b>951</b>	<b>1 053</b>	<b>566</b>
Kreditinstitute und Versicherungsgewerbe	10 772	427	212	10 345	4 587	78	10	8	68	33
Kredit- und Finanzierungsinstitute	3 997	174	84	3 823	1 955	33	6	6	27	12
Versicherungsgewerbe	6 775	253	128	6 522	2 632	45	4	2	41	21
Dienstleistungen a.n.g.	40 166	10 864	5 488	29 302	18 927	2 623	1 851	865	772	431
Gaststätten und Beherbergungsgewerbe	4 359	2 800	1 551	1 559	1 163	874	809	271	65	40
Reinigung und Körperpflege	2 215	2 035	1 624	180	125	457	454	297	3	2
Wissenschaft, Bildung, Kunst und Publizistik	9 869	2 071	883	7 798	4 549	354	115	60	239	110
Gesundheits- und Veterinärwesen	13 532	1 893	1 137	11 639	9 054	616	276	213	340	220
Rechts- und Wirtschaftsberatung usw.	6 765	398	106	6 367	3 272	136	42	10	94	46
sonstige Dienstleistungen	3 426	1 667	187	1 759	764	186	155	14	31	13
Organisationen ohne Erwerbscharakter und private Haushalte	7 177	1 138	690	6 039	3 981	225	103	65	122	62
Gebietskörperschaften und Sozialversicherungen	11 683	1 939	516	9 744	5 411	151	60	13	91	40
Gebietskörperschaften Sozialversicherungen	8 138	1 727	414	6 411	3 632	131	56	12	75	29
	3 545	212	102	3 333	1 779	20	4	1	16	11
<b>Ohne Angabe</b>	<b>2</b>	<b>2</b>	<b>2</b>	<b>-</b>	<b>-</b>	<b>-</b>	<b>-</b>	<b>-</b>	<b>-</b>	<b>-</b>
<b>insgesamt</b>	<b>117 223</b>	<b>35 726</b>	<b>9 307</b>	<b>81 497</b>	<b>45 349</b>	<b>5 405</b>	<b>3 911</b>	<b>1 103</b>	<b>1 494</b>	<b>786</b>

**Noch: 1. Sozialversicherungspflichtig beschäftigte Arbeitnehmer insgesamt sowie ausländische Arbeitnehmer  
am 30.6.1996 nach Wirtschaftsabteilungen und -gruppen und Stellung im Beruf**

Wirtschaftsabteilung  Wirtschaftsunterabteilung	Sozialversicherungspflichtig Beschäftigte					Darunter Ausländer				
	ins- gesamt	davon				zu- sammen	davon			
		Arbeiter		Angestellte			Arbeiter		Angestellte	
		zusammen	weiblich	zusammen	weiblich	zusammen	weiblich	zusammen	weiblich	
<b>Kreis Borken</b>										
Land- und Forstwirtschaft, Tierhaltung und Fischerei	1 749	1 533	282	216	120	175	171	18	4	1
Produzierendes Gewerbe	56 007	40 915	5 496	15 092	5 702	4 207	3 855	685	352	102
Energiewirtschaft, Wasser- versorgung, Bergbau	717	337	38	380	97	8	5	-	3	-
Verarbeitendes Gewerbe	45 228	32 262	5 289	12 966	4 901	3 481	3 170	681	311	99
Chemische Industrie und Mineralölverarbeitung	1 122	602	69	520	140	71	54	9	17	4
Kunststoff-, Gummi- und Asbestverarbeitung	3 193	2 329	252	864	291	282	252	25	30	9
Gewinnung und Verarbeitung von Steinen und Erden, Feinkeramik und Glas	670	486	88	184	80	60	55	9	5	2
Eisen- und Metallerzeugung, Giesserei und Stahlverformung	1 913	1 566	48	347	118	260	247	6	13	4
Stahl-, Maschinen- und Fahrzeugbau, ADV	11 942	8 128	84	3 814	1 243	636	559	4	77	19
Elektrotechnik (ohne ADV), Fein- mechanik, EBM-Waren	5 358	3 753	1 197	1 605	474	419	370	156	49	9
Holz-, Papier- und Druckgewerbe	9 877	7 573	644	2 304	786	421	379	28	42	14
Leder-, Textil- und Bekleidungsgerbe	7 145	4 997	2 039	2 148	949	752	709	225	43	16
Nahrungs- und Genußmittelgewerbe	4 008	2 828	868	1 180	820	580	545	219	35	22
Baugewerbe	10 062	8 316	169	1 746	704	718	680	4	38	3
Bauhauptgewerbe	7 085	5 864	18	1 221	420	586	555	1	31	3
Ausbau- und Bauhilfsgewerbe	2 977	2 452	151	525	284	132	125	3	7	-
Handel und Verkehr	19 899	7 707	1 290	12 192	7 581	1 162	751	103	411	190
Handel	16 172	4 926	1 151	11 246	7 154	902	522	96	380	171
Großhandel	3 748	1 527	244	2 221	854	275	195	30	80	23
Handelsvermittlung	852	332	60	520	240	52	31	6	21	7
Einzelhandel	11 572	3 067	847	8 505	6 060	575	296	60	279	141
Verkehr und Nachrichtenübermittlung	3 727	2 781	139	946	427	260	229	7	31	19
Eisenbahnen	50	32	2	18	6	1	1	-	-	-
Deutsche Bundespost	26	23	13	3	3	-	-	-	-	-
Verkehr (ohne Eisenbahnen und Bundespost)	3 651	2 726	124	925	418	259	228	7	31	19
Sonstige Wirtschaftsbereiche	28 580	7 504	4 335	21 076	15 015	1 430	800	375	630	393
Kreditinstitute und Versicherungsgewerbe	2 615	46	40	2 569	1 406	41	1	1	40	12
Kredit- und Finanzierungsinstiute	2 404	43	39	2 361	1 256	39	1	1	38	11
Versicherungsgewerbe	211	3	1	208	150	2	-	-	2	1
Dienstleistungen a. n. g.	19 380	5 690	3 471	13 690	10 400	1 241	734	351	507	333
Gaststätten und Beherbergungsgewerbe	4 234	1 970	1 292	2 264	1 645	542	445	200	97	64
Reinigung und Körperpflege	1 158	1 092	936	66	45	102	100	88	2	2
Wissenschaft, Bildung, Kunst und Publizistik	2 979	586	387	2 393	1 838	69	25	12	44	29
Gesundheits- und Veterinärwesen	6 464	698	571	5 766	4 868	341	32	21	309	213
Rechts- und Wirtschaftsberatung usw.	3 109	313	85	2 796	1 799	69	23	8	46	24
sonstige Dienstleistungen	1 436	1 031	200	405	205	118	109	22	9	1
Organisationen ohne Erwerbscharakter und private Haushalte	2 796	606	444	2 190	1 698	88	36	17	52	30
Gebietskörperschaften und Sozialversicherungen	3 789	1 162	380	2 627	1 511	60	29	6	31	18
Gebietskörperschaften Sozialversicherungen	3 318	1 130	351	2 188	1 221	55	29	6	26	14
	471	32	29	439	290	5	-	-	5	4
Ohne Angabe	-	-	-	-	-	-	-	-	-	-
<b>Insgesamt</b>	<b>106 235</b>	<b>57 659</b>	<b>11 403</b>	<b>48 576</b>	<b>28 418</b>	<b>6 974</b>	<b>5 577</b>	<b>1 181</b>	<b>1 397</b>	<b>686</b>



**Noch: 1. Sozialversicherungspflichtig beschäftigte Arbeitnehmer insgesamt sowie ausländische Arbeitnehmer  
am 30.6.1996 nach Wirtschaftsabteilungen und -gruppen und Stellung im Beruf**

Wirtschaftsabteilung  Wirtschaftsunterabteilung	Sozialversicherungspflichtig Beschäftigte					zu- sammen	Darunter Ausländer			
	ins- gesamt	davon					davon			
		Arbeiter		Angestellte			Arbeiter		Angestellte	
		zusammen	weiblich	zusammen	weiblich		zusammen	weiblich	zusammen	weiblich
<b>Kreis Coesfeld</b>										
Land- und Forstwirtschaft, Tierhaltung und Fischerei	1 258	1 016	222	242	126	121	118	19	3	2
Produzierendes Gewerbe	20 119	14 137	1 568	5 982	2 567	962	900	107	62	19
Energiewirtschaft, Wasser- versorgung, Bergbau	317	172	5	145	24	1	-	-	1	1
Verarbeitendes Gewerbe	15 491	10 466	1 472	5 025	2 146	762	707	104	55	18
Chemische Industrie und Mineralölverarbeitung	549	261	18	288	96	38	37	-	1	-
Kunststoff-, Gummi- und Asbestverarbeitung	646	377	23	269	106	34	24	2	10	4
Gewinnung und Verarbeitung von Steinen und Erden, Feinkeramik und Glas	1 294	933	48	361	115	81	79	10	2	1
Eisen- und Metallherzeugung, Giesserei und Stahlverformung	477	396	5	81	37	48	48	3	-	-
Stahl-, Maschinen- und Fahrzeugbau, ADV	4 851	3 194	58	1 657	516	205	185	2	20	5
Elektrotechnik (ohne ADV), Fein- mechanik, EBM-Waren	1 062	671	81	391	153	43	40	5	3	-
Holz-, Papier- und Druckgewerbe	2 503	1 891	202	612	268	74	72	12	2	-
Leder-, Textil- und Bekleidungs-gewerbe	1 068	836	617	232	137	71	68	46	3	2
Nahrungs- und Genußmittelgewerbe	3 041	1 907	420	1 134	718	168	154	24	14	6
Baugewerbe	4 311	3 499	91	812	397	199	193	3	6	-
Bauhauptgewerbe	2 875	2 286	12	589	265	139	135	-	4	-
Ausbau- und Bauhilfsgewerbe	1 436	1 213	79	223	132	60	58	3	2	-
Handel und Verkehr	8 806	3 188	693	5 618	3 579	254	181	18	73	37
Handel	7 773	2 356	648	5 417	3 463	205	135	17	70	34
Großhandel	2 074	758	116	1 316	483	68	48	3	20	8
Handelsvermittlung	319	109	33	210	121	10	5	-	5	1
Einzelhandel	5 380	1 489	499	3 891	2 859	127	82	14	45	25
Verkehr und Nachrichtenübermittlung	1 033	832	45	201	116	49	46	1	3	3
Eisenbahnen	1	1	-	-	-	-	-	-	-	-
Deutsche Bundespost	14	10	5	4	4	-	-	-	-	-
Verkehr (ohne Eisenbahnen und Bundespost)	1 018	821	40	197	112	49	46	1	3	3
Sonstige Wirtschaftsbereiche	19 434	5 663	2 747	13 771	9 585	796	584	171	212	121
Kreditinstitute und Versicherungsgewerbe	1 400	23	18	1 377	673	8	-	-	8	6
Kredit- und Finanzierungsinsti-tute	1 250	23	18	1 227	582	5	-	-	5	3
Versicherungsgewerbe	150	-	-	150	91	3	-	-	3	3
Dienstleistungen a.n.g.	12 209	3 636	2 074	8 573	6 610	588	442	150	146	90
Gaststätten und Beherbergungsgewerbe	2 011	1 141	689	870	728	292	274	96	18	9
Reinigung und Körperpflege	541	503	381	38	22	35	35	20	-	-
Wissenschaft, Bildung, Kunst und Publizistik	2 206	331	221	1 875	1 452	28	6	3	22	13
Gesundheits- und Veterinärwesen	4 288	507	407	3 781	3 278	95	14	8	81	58
Rechts- und Wirtschaftsberatung usw.	2 433	637	334	1 796	1 037	68	45	20	23	9
sonstige Dienstleistungen	730	517	42	213	93	70	68	3	2	1
Organisationen ohne Erwerbscharakter und private Haushalte	1 607	629	345	978	685	52	37	15	15	9
Gebietskörperschaften und Sozialversicherungen	4 218	1 375	310	2 843	1 617	148	105	6	43	16
Gebietskörperschaften Sozialversicherungen	3 466	1 330	279	2 136	1 138	145	105	6	40	13
	752	45	31	707	479	3	-	-	3	3
Ohne Angabe	-	-	-	-	-	-	-	-	-	-
<b>Insgesamt</b>	<b>49 617</b>	<b>24 004</b>	<b>5 230</b>	<b>25 613</b>	<b>15 857</b>	<b>2 133</b>	<b>1 783</b>	<b>315</b>	<b>350</b>	<b>179</b>

**Noch: 1. Sozialversicherungspflichtig beschäftigte Arbeitnehmer insgesamt sowie ausländische Arbeitnehmer  
am 30.6.1996 nach Wirtschaftsabteilungen und -gruppen und Stellung im Beruf**

Wirtschaftsabteilung  Wirtschaftsunterabteilung	Sozialversicherungspflichtig Beschäftigte					zu- sam- men	Darunter Ausländer			
	ins- ge- sam-	davon					Arbeiter	davon		
		Arbeiter		Angestellte				Arbeiter	Angestellte	
		zusammen	weiblich	zusammen	weiblich				zusammen	weiblich
<b>Kreis Recklinghausen</b>										
Land- und Forstwirtschaft, Tierhaltung und Fischerei	1 425	1 255	269	170	99	159	155	11	4	2
<b>Produzierendes Gewerbe</b>	<b>75 095</b>	<b>54 310</b>	<b>3 653</b>	<b>20 785</b>	<b>7 054</b>	<b>6 911</b>	<b>6 568</b>	<b>646</b>	<b>343</b>	<b>113</b>
Energiewirtschaft, Wasser- versorgung, Bergbau	20 465	16 742	81	3 723	281	2 671	2 604	2	67	-
Verarbeitendes Gewerbe	41 965	27 404	3 462	14 561	5 662	3 074	2 835	637	239	95
Chemische Industrie und Mineralölverarbeitung	13 231	7 236	518	5 995	1 742	425	343	25	82	22
Kunststoff-, Gummi- und Asbestverarbeitung	1 638	1 204	223	434	179	269	262	99	7	3
Gewinnung und Verarbeitung von Steinen und Erden, Feinkeramik und Glas	3 006	2 108	35	898	289	237	227	1	10	2
Eisen- und Metallerzeugung, Giesserei und Stahlverformung	2 514	1 902	44	612	222	204	198	4	6	2
Stahl-, Maschinen- und Fahrzeugbau, ADV	8 316	5 761	82	2 555	887	547	498	4	49	10
Elektrotechnik (ohne ADV), Fein- mechanik, EBM-Waren	4 402	3 276	921	1 126	425	296	281	76	15	2
Holz-, Papier- und Druckgewerbe	2 053	1 421	122	632	302	94	89	4	5	3
Leder-, Textil- und Bekleidungs-gewerbe	1 125	712	275	413	256	117	108	46	9	3
Nahrungs- und Genussmittelgewerbe	5 680	3 784	1 242	1 896	1 360	885	829	378	56	48
Baugewerbe	12 665	10 164	110	2 501	1 111	1 166	1 129	7	37	18
Bauhauptgewerbe	8 154	6 507	37	1 647	637	806	780	2	26	10
Ausbau- und Bauhilfsgewerbe	4 511	3 657	73	854	474	360	349	5	11	8
<b>Handel und Verkehr</b>	<b>28 214</b>	<b>9 850</b>	<b>2 056</b>	<b>18 364</b>	<b>12 372</b>	<b>1 267</b>	<b>789</b>	<b>173</b>	<b>478</b>	<b>328</b>
Handel	22 821	5 606	1 543	17 215	11 689	1 028	566	152	462	318
Großhandel	5 223	2 004	390	3 219	1 264	342	281	97	61	23
Handelsvermittlung	1 089	388	82	701	374	51	38	2	13	6
Einzelhandel	16 509	3 214	1 071	13 295	10 051	635	247	53	388	289
Verkehr und Nachrichtenübermittlung	5 393	4 244	513	1 149	683	239	223	21	16	10
Eisenbahnen	6	5	1	1	-	-	-	-	-	-
Deutsche Bundespost	1 199	1 051	268	148	112	24	24	6	-	-
Verkehr (ohne Eisenbahnen und Bundespost)	4 188	3 188	244	1 000	571	215	199	15	16	10
<b>Sonstige Wirtschaftsbereiche</b>	<b>58 543</b>	<b>17 260</b>	<b>8 824</b>	<b>41 283</b>	<b>29 911</b>	<b>3 604</b>	<b>2 227</b>	<b>922</b>	<b>1 377</b>	<b>936</b>
Kreditinstitute und Versicherungsgewerbe	3 775	92	78	3 683	2 113	32	1	1	31	20
Kredit- und Finanzierungs-institute	3 239	79	68	3 160	1 853	26	-	-	26	19
Versicherungsgewerbe	536	13	10	523	260	6	1	1	5	1
Dienstleistungen a.n.g.	41 627	13 289	7 069	28 338	21 847	3 108	1 979	850	1 129	824
Gaststätten und Beherbergungsgewerbe	6 778	3 321	2 083	3 457	2 689	1 123	949	387	174	107
Reinigung und Körperpflege	2 658	2 389	1 882	269	204	373	370	272	3	1
Wissenschaft, Bildung, Kunst und Publizistik	5 774	1 360	1 015	4 414	3 359	244	56	27	188	113
Gesundheits- und Veterinärwesen	14 976	1 704	1 324	13 272	11 297	711	90	75	621	505
Rechts- und Wirtschaftsberatung usw.	6 484	818	174	5 666	3 651	170	54	7	116	84
sonstige Dienstleistungen	4 957	3 697	591	1 260	647	487	460	82	27	14
Organisationen ohne Erwerbscharakter und private Haushalte	3 816	918	537	2 898	2 114	213	91	28	122	45
Gebietskörperschaften und Sozialversicherungen	9 325	2 961	1 140	6 364	3 837	251	156	43	95	47
Gebietskörperschaften Sozialversicherungen	8 234	2 901	1 100	5 333	3 159	245	155	42	90	44
	1 091	60	40	1 031	678	6	1	1	5	3
<b>Ohne Angabe</b>	-	-	-	-	-	-	-	-	-	-
<b>Insgesamt</b>	<b>163 277</b>	<b>82 675</b>	<b>14 802</b>	<b>80 602</b>	<b>49 436</b>	<b>11 941</b>	<b>9 739</b>	<b>1 752</b>	<b>2 202</b>	<b>1 379</b>

**Noch: 1. Sozialversicherungspflichtig beschäftigte Arbeitnehmer insgesamt sowie ausländische Arbeitnehmer  
am 30.6.1996 nach Wirtschaftsabteilungen und -gruppen und Stellung im Beruf**

Wirtschaftsabteilung  Wirtschaftsunterabteilung	Sozialversicherungspflichtig Beschäftigte					Darunter Ausländer				
	ins- gesamt	davon				zu- sammen	davon			
		Arbeiter		Angestellte			Arbeiter		Angestellte	
		zusammen	weiblich	zusammen	weiblich		zusammen	weiblich	zusammen	weiblich
<b>Kreis Steinfurt</b>										
Land- und Forstwirtschaft, Tierhaltung und Fischerei	1 394	1 227	341	167	99	71	71	11	-	-
Produzierendes Gewerbe	57 026	39 942	6 318	17 084	6 664	3 296	3 092	557	204	78
Energiewirtschaft, Wasser- versorgung, Bergbau	3 696	2 675	27	1 021	202	54	49	-	5	-
Verarbeitendes Gewerbe	44 621	29 902	6 220	14 719	5 848	2 704	2 515	556	189	73
Chemische Industrie und Mineralölverarbeitung	969	662	232	307	130	48	45	16	3	-
Kunststoff-, Gummi- und Asbestverarbeitung	3 601	2 546	451	1 055	353	233	219	14	14	7
Gewinnung und Verarbeitung von Steinen und Erden, Feinkeramik und Glas	1 688	1 311	36	377	133	64	62	-	2	2
Eisen- und Metallerzeugung, Giesserei und Stahlverformung	1 474	1 176	21	298	96	82	78	-	4	1
Stahl-, Maschinen- und Fahrzeugbau, ADV	13 739	8 564	257	5 175	1 507	430	378	9	52	19
Elektrotechnik (ohne ADV), Fein- mechanik, EBM-Waren	2 354	1 570	363	784	318	126	119	20	7	4
Holz-, Papier- und Druckgewerbe	5 468	3 832	555	1 636	689	323	301	51	22	8
Leder-, Textil- und Bekleidungs- gewerbe	9 503	6 284	2 571	3 219	1 361	941	879	240	62	19
Nahrungs- und Genussmittelgewerbe	5 825	3 957	1 734	1 868	1 261	457	434	206	23	13
Baugewerbe	8 709	7 365	71	1 344	614	538	528	1	10	5
Bauhauptgewerbe	6 220	5 333	20	887	335	462	456	-	6	3
Ausbau- und Bauhilfsgewerbe	2 489	2 032	51	457	279	76	72	1	4	2
Handel und Verkehr	21 903	8 499	1 978	13 404	8 242	618	407	55	211	131
Handel	16 010	4 257	991	11 753	7 439	436	263	42	173	112
Großhandel	5 295	2 023	425	3 272	1 234	206	160	25	46	22
Handelsvermittlung	862	317	31	545	255	21	15	-	6	4
Einzelhandel	9 853	1 917	535	7 936	5 950	209	88	17	121	86
Verkehr und Nachrichtenübermittlung	5 893	4 242	987	1 651	803	182	144	13	38	19
Eisenbahnen	20	16	-	4	-	-	-	-	-	-
Deutsche Bundespost	1 202	1 142	628	60	24	10	10	5	-	-
Verkehr (ohne Eisenbahnen und Bundespost)	4 671	3 084	359	1 587	779	172	134	8	38	19
Sonstige Wirtschaftsbereiche	35 360	9 792	5 219	25 568	18 120	1 056	677	349	379	250
Kreditinstitute und Versicherungsgewerbe	2 807	93	85	2 714	1 411	9	-	-	9	3
Kredit- und Finanzierungsinstitute	2 572	89	83	2 483	1 284	5	-	-	5	2
Versicherungsgewerbe	235	4	2	231	127	4	-	-	4	1
Dienstleistungen a.n.g.	23 119	6 339	4 124	16 780	12 884	922	613	322	309	212
Gaststätten und Beherbergungsgewerbe	4 539	1 989	1 381	2 550	1 900	413	355	160	58	38
Reinigung und Körperpflege	1 766	1 638	1 421	128	96	150	149	112	1	1
Wissenschaft, Bildung, Kunst und Publizistik	3 537	589	424	2 948	2 277	44	8	5	36	21
Gesundheits- und Veterinärwesen	8 251	769	603	7 482	6 390	199	35	33	164	128
Rechts- und Wirtschaftsberatung usw.	3 631	316	62	3 315	2 058	57	12	2	45	21
sonstige Dienstleistungen	1 395	1 038	233	357	163	59	54	10	5	3
Organisationen ohne Erwerbscharakter und private Haushalte	2 805	796	499	2 009	1 492	75	50	25	25	15
Gebietskörperschaften und Sozialversicherungen	6 629	2 564	511	4 065	2 333	50	14	2	36	20
Gebietskörperschaften Sozialversicherungen	5 929	2 504	463	3 425	1 920	47	14	2	33	19
	700	60	48	640	413	3	-	-	3	1
Ohne Angabe	-	-	-	-	-	-	-	-	-	-
<b>Insgesamt</b>	<b>115 683</b>	<b>59 460</b>	<b>13 856</b>	<b>56 223</b>	<b>33 125</b>	<b>5 041</b>	<b>4 247</b>	<b>972</b>	<b>794</b>	<b>459</b>

**Noch: 1. Sozialversicherungspflichtig beschäftigte Arbeitnehmer insgesamt sowie ausländische Arbeitnehmer  
am 30.6.1996 nach Wirtschaftsabteilungen und -gruppen und Stellung im Beruf**

Wirtschaftsabteilung  Wirtschaftsunterabteilung	Sozialversicherungspflichtig Beschäftigte					Darunter Ausländer				
	ins- gesamt	davon				zu- sammen	davon			
		Arbeiter		Angestellte			Arbeiter		Angestellte	
		zusammen	weiblich	zusammen	weiblich		zusammen	weiblich	zusammen	weiblich
<b>Kreis Warendorf</b>										
Land- und Forstwirtschaft, Tierhaltung und Fischerei	1 258	1 063	238	196	85	143	141	28	2	-
Produzierendes Gewerbe	44 497	30 870	3 244	13 627	4 838	3 777	3 546	437	231	89
Energiewirtschaft, Wasser- versorgung, Bergbau	3 236	2 570	11	666	64	552	536	4	16	-
Verarbeitendes Gewerbe	36 111	23 894	3 163	12 217	4 413	2 809	2 603	431	206	84
Chemische Industrie und Mineralölverarbeitung	394	212	99	182	101	25	21	15	4	1
Kunststoff-, Gummi- und Asbestverarbeitung	2 628	1 808	135	820	305	153	140	13	13	4
Gewinnung und Verarbeitung von Steinen und Erden, Feinkeramik und Glas	2 424	1 663	54	761	213	202	193	6	9	4
Eisen- und Metallerzeugung, Giesserei und Stahlverformung	1 163	910	39	253	115	243	239	9	4	-
Stahl-, Maschinen- und Fahrzeugbau, ADV	12 794	7 521	262	5 273	1 529	698	594	27	104	34
Elektrotechnik (ohne ADV), Fein- mechanik, EBM-Waren	8 120	5 475	1 235	2 645	891	809	769	190	40	23
Holz-, Papier- und Druckgewerbe	4 646	3 722	439	924	393	291	283	42	8	2
Leder-, Textil- und Bekleidungsgewerbe	1 189	837	483	352	183	151	140	73	11	7
Nahrungs- und Genußmittelgewerbe	2 753	1 746	417	1 007	683	237	224	56	13	9
Baugewerbe	5 150	4 406	70	744	361	416	407	2	9	5
Bauhauptgewerbe	3 517	3 048	24	469	186	312	308	2	4	2
Ausbau- und Bauhilfsgewerbe	1 633	1 358	46	275	175	104	99	-	5	3
Handel und Verkehr	12 149	4 569	914	7 580	4 921	671	491	173	180	120
Handel	9 903	2 946	819	6 957	4 503	575	405	171	170	113
Großhandel	3 191	1 382	287	1 809	672	222	178	45	44	18
Handelsvermittlung	617	196	30	421	188	14	10	1	4	2
Einzelhandel	6 095	1 368	502	4 727	3 643	339	217	125	122	93
Verkehr und Nachrichtenübermittlung	2 246	1 623	95	623	418	96	86	2	10	7
Eisenbahnen	19	9	1	10	-	-	-	-	-	-
Deutsche Bundespost	228	53	25	175	169	-	-	-	-	-
Verkehr (ohne Eisenbahnen und Bundespost)	1 999	1 561	69	438	249	96	86	2	10	7
Sonstige Wirtschaftsbereiche	22 667	6 953	3 809	16 714	11 382	1 562	1 221	498	341	236
Kreditinstitute und Versicherungsgewerbe	2 021	67	53	1 954	1 097	10	2	2	8	5
Kredit- und Finanzierungsinstitute	1 786	65	51	1 721	938	8	2	2	6	4
Versicherungsgewerbe	235	2	2	233	159	2	-	-	2	1
Dienstleistungen a.n.g.	15 352	5 488	3 149	9 864	7 660	1 440	1 156	454	284	202
Gaststätten und Beherbergungsgewerbe	1 770	976	656	794	654	298	256	118	42	25
Reinigung und Körperpflege	1 372	1 290	982	82	58	300	300	163	-	-
Wissenschaft, Bildung, Kunst und Publizistik	2 722	691	430	2 031	1 529	91	47	18	44	24
Gesundheits- und Veterinärwesen	5 401	676	557	4 725	4 071	199	38	33	161	132
Rechts- und Wirtschaftsberatung usw.	2 173	147	40	2 026	1 257	47	13	3	34	19
sonstige Dienstleistungen	1 914	1 708	484	206	91	505	502	119	3	2
Organisationen ohne Erwerbscharakter und private Haushalte	2 224	479	349	1 745	1 333	70	38	26	32	19
Gebietskörperschaften und Sozialversicherungen	3 070	919	258	2 151	1 292	42	25	16	17	9
Gebietskörperschaften Sozialversicherungen	2 626	880	229	1 746	1 021	35	24	15	11	4
	444	39	29	405	271	7	1	1	6	5
Ohne Angabe	-	-	-	-	-	-	-	-	-	-
<b>Insgesamt</b>	<b>80 571</b>	<b>43 465</b>	<b>8 205</b>	<b>37 116</b>	<b>21 226</b>	<b>6 153</b>	<b>5 399</b>	<b>1 136</b>	<b>754</b>	<b>444</b>

**Noch: 1. Sozialversicherungspflichtig beschäftigte Arbeitnehmer insgesamt sowie ausländische Arbeitnehmer  
am 30.6.1996 nach Wirtschaftsabteilungen und -gruppen und Stellung im Beruf**

Wirtschaftsabteilung  Wirtschaftsunterabteilung	Sozialversicherungspflichtig Beschäftigte					Darunter Ausländer				
	ins- gesamt	davon				zu- sammen	davon			
		Arbeiter		Angestellte			Arbeiter		Angestellte	
		zusammen	weiblich	zusammen	weiblich		zusammen	weiblich	zusammen	weiblich
<b>Regierungsbezirk Detmold</b>										
Land- und Forstwirtschaft, Tierhaltung und Fischerei	5 922	5 134	1 313	788	454	665	653	99	12	6
Produzierendes Gewerbe	335 866	232 572	40 582	103 294	39 999	29 747	28 022	5 914	1 725	651
Energiewirtschaft, Wasser- versorgung, Bergbau	6 561	3 542	322	3 019	841	75	54	9	21	6
Verarbeitendes Gewerbe	285 111	191 889	39 001	93 222	35 611	26 148	24 532	5 688	1 616	602
Chemische Industrie und Mineralölverarbeitung	6 574	3 402	845	3 172	1 379	427	365	72	62	29
Kunststoff-, Gummi- und Asbestverarbeitung	19 227	13 668	3 584	5 559	2 052	2 724	2 614	646	110	39
Gewinnung und Verarbeitung von Steinen und Erden, Feinkeramik und Glas	6 601	5 052	625	1 549	558	564	542	64	22	5
Eisen- und Metallerzeugung, Giesserei und Stahlverformung	17 310	13 184	594	4 126	1 357	2 658	2 588	107	70	26
Stahl-, Maschinen- und Fahrzeugbau, ADV	75 986	47 109	3 587	28 877	8 682	5 196	4 683	537	513	143
Elektrotechnik (ohne ADV), Fein- mechanik, EBM-Waren	47 606	31 273	8 745	16 333	5 477	3 678	3 390	1 159	288	101
Holz-, Papier- und Druckgewerbe	67 060	49 711	7 638	17 349	6 855	6 074	5 828	1 069	246	93
Leder-, Textil- und Bekleidungs-gewerbe	17 314	11 091	7 057	6 223	3 493	1 492	1 356	657	136	67
Nahrungs- und Genußmittelgewerbe	27 433	17 399	6 326	10 034	5 758	3 335	3 166	1 377	169	99
Baugewerbe	44 194	37 141	1 259	7 053	3 547	3 524	3 436	217	88	43
Bauhauptgewerbe	29 171	24 570	317	4 601	1 973	2 685	2 611	96	74	33
Ausbau- und Bauhilfsgewerbe	15 023	12 571	942	2 452	1 574	839	825	121	14	10
Handel und Verkehr	125 523	48 272	11 935	77 251	48 451	5 764	3 887	834	1 877	1 193
Handel	98 569	29 426	8 187	69 143	43 824	4 120	2 471	575	1 649	1 060
Großhandel	34 524	14 117	2 669	20 407	8 317	1 733	1 356	238	377	149
Handelsvermittlung	8 103	2 743	714	5 360	2 559	359	264	40	95	48
Einzelhandel	55 942	12 566	4 804	43 376	32 948	2 028	851	297	1 177	863
Verkehr und Nachrichtenübermittlung	26 954	18 846	3 748	8 108	4 627	1 644	1 416	259	228	133
Eisenbahnen	1 616	1 263	7	353	149	46	40	-	6	2
Deutsche Bundespost	4 284	3 527	1 756	757	622	198	193	83	5	3
Verkehr (ohne Eisenbahnen und Bundespost)	21 054	14 056	1 985	6 998	3 856	1 400	1 183	176	217	128
Sonstige Wirtschaftsbereiche	226 968	64 263	36 838	162 705	110 477	12 297	8 383	4 173	3 914	2 372
Kreditinstitute und Versicherungsgewerbe	19 617	596	468	19 021	9 966	153	20	18	133	74
Kredit- und Finanzierungs-institute	15 535	547	428	14 988	8 046	121	18	16	103	66
Versicherungsgewerbe	4 082	49	40	4 033	1 920	32	2	2	30	8
Dienstleistungen a.n.g.	160 803	49 841	31 201	110 962	79 538	10 324	7 274	3 867	3 050	2 005
Gaststätten und Beherbergungsgewerbe	24 835	13 811	9 450	11 024	8 716	3 591	3 217	1 396	374	244
Reinigung und Körperpflege	10 036	9 234	7 592	802	533	1 408	1 392	1 049	16	7
Wissenschaft, Bildung, Kunst und Publizistik	28 507	6 061	4 375	22 446	15 212	1 166	475	394	691	341
Gesundheits- und Veterinärwesen	58 102	8 507	6 527	49 595	39 729	2 257	743	645	1 514	1 170
Rechts- und Wirtschaftsberatung usw.	25 403	2 707	842	22 696	13 344	599	240	70	359	203
sonstige Dienstleistungen	13 920	9 521	2 415	4 399	2 004	1 303	1 207	313	96	40
Organisationen ohne Erwerbscharakter und private Haushalte	16 629	4 351	2 628	12 278	8 776	628	363	151	265	139
Gebietskörperschaften und Sozialversicherungen	29 919	9 475	2 541	20 444	12 197	1 192	726	137	466	154
Gebietskörperschaften	25 572	9 170	2 317	16 402	9 526	1 165	716	130	449	141
Sozialversicherungen	4 347	305	224	4 042	2 671	27	10	7	17	13
Ohne Angabe	3	3	1	-	-	-	-	-	-	-
<b>Insgesamt</b>	<b>694 282</b>	<b>350 244</b>	<b>90 669</b>	<b>344 038</b>	<b>199 381</b>	<b>48 473</b>	<b>40 945</b>	<b>11 020</b>	<b>7 528</b>	<b>4 222</b>

**1. Sozialversicherungspflichtig beschäftigte Arbeitnehmer insgesamt sowie ausländische Arbeitnehmer  
am 30.6.1996 nach Wirtschaftsabteilungen und -gruppen und Stellung im Beruf**

Wirtschaftsabteilung  Wirtschaftsunterabteilung	Sozialversicherungspflichtig Beschäftigte					zu- sammen	Darunter Ausländer				
	ins- gesamt	davon					Arbeiter	davon		Angestellte	weiblich
		Arbeiter		Angestellte				zusammen	weiblich		
		zusammen	weiblich	zusammen	weiblich						
<b>Kreisfreie Stadt Bielefeld</b>											
Land- und Forstwirtschaft, Tierhaltung und Fischerei	491	451	88	40	25	79	77	12	2	-	
Produzierendes Gewerbe	48 140	31 042	5 701	17 098	6 343	5 895	5 587	1 286	308	124	
Energiewirtschaft, Wasser- versorgung, Bergbau	1 828	1 130	84	698	167	28	23	2	5	1	
Verarbeitendes Gewerbe	40 321	25 054	5 363	15 267	5 669	5 023	4 745	1 196	278	112	
Chemische Industrie und Mineralölverarbeitung	1 704	836	176	868	409	186	168	20	18	10	
Kunststoff-, Gummi- und Asbestverarbeitung	1 645	1 018	411	627	261	246	236	86	10	4	
Gewinnung und Verarbeitung von Steinen und Erden, Feinkeramik und Glas	228	173	25	55	21	34	32	5	2	1	
Eisen- und Metallerzeugung, Giesserei und Stahlverformung	3 587	2 723	84	864	205	855	845	19	10	1	
Stahl-, Maschinen- und Fahrzeugbau, ADV	13 023	7 608	452	5 415	1 530	1 231	1 146	126	85	25	
Elektrotechnik (ohne ADV), Fein- mechanik, EBM-Waren	5 896	3 976	846	1 920	596	764	728	296	36	11	
Holz-, Papier- und Druckgewerbe	5 858	4 121	1 082	1 737	671	594	566	183	28	8	
Leder-, Textil- und Bekleidungsgewerbe	4 221	2 524	1 569	1 697	944	569	533	257	36	19	
Nahrungs- und Genussmittelgewerbe	4 159	2 075	718	2 084	1 032	544	491	204	53	33	
Baugewerbe	5 991	4 858	254	1 133	507	844	819	88	25	11	
Bauhauptgewerbe	3 712	3 002	208	710	277	650	629	85	21	8	
Ausbau- und Bauhilfsgewerbe	2 279	1 856	46	423	230	194	190	3	4	3	
Handel und Verkehr	27 226	9 510	2 434	17 716	10 382	1 691	1 084	224	607	400	
Handel	22 120	6 124	1 916	15 996	9 525	1 237	682	169	555	372	
Großhandel	8 686	3 126	771	5 560	2 253	472	349	61	123	56	
Handelsvermittlung	1 326	456	97	870	416	68	43	6	25	10	
Einzelhandel	12 108	2 542	1 048	9 566	6 856	697	290	102	407	306	
Verkehr und Nachrichtenübermittlung	5 106	3 386	518	1 720	857	454	402	55	52	28	
Eisenbahnen	231	136	1	95	49	28	27	-	1	1	
Deutsche Bundespost	1 240	1 083	278	157	87	92	88	39	4	2	
Verkehr (ohne Eisenbahnen und Bundespost)	3 635	2 167	239	1 468	721	334	287	16	47	25	
Sonstige Wirtschaftsbereiche	52 440	13 109	7 144	39 331	25 027	3 980	2 703	1 475	1 277	802	
Kreditinstitute und Versicherungsgewerbe	5 238	95	66	5 143	2 497	55	9	8	46	26	
Kredit- und Finanzierungsinstitute	3 544	82	58	3 462	1 838	41	7	6	34	22	
Versicherungsgewerbe	1 694	13	8	1 681	659	14	2	2	12	4	
Dienstleistungen a.n.g.	37 570	10 648	6 190	26 922	18 043	3 389	2 379	1 386	1 010	665	
Gaststätten und Beherbergungsgewerbe	3 852	2 367	1 486	1 485	1 183	866	796	347	70	45	
Reinigung und Körperpflege	2 034	1 836	1 456	198	125	445	437	328	8	3	
Wissenschaft, Bildung, Kunst und Publizistik	8 152	1 865	1 302	6 287	3 765	619	327	299	292	144	
Gesundheits- und Veterinärwesen	14 206	1 748	1 346	12 458	9 396	841	349	308	492	392	
Rechts- und Wirtschaftsberatung usw.	5 819	425	115	5 394	3 059	163	40	17	123	72	
sonstige Dienstleistungen	3 507	2 407	485	1 100	515	455	430	87	25	9	
Organisationen ohne Erwerbscharakter und private Haushalte	4 251	1 085	579	3 166	2 104	237	145	55	92	59	
Gebietskörperschaften und Sozialversicherungen	5 381	1 281	309	4 100	2 383	299	170	26	129	52	
Gebietskörperschaften Sozialversicherungen	4 169	1 230	275	2 939	1 641	288	166	22	122	45	
	1 212	51	34	1 161	742	11	4	4	7	7	
Ohne Angabe	-	-	-	-	-	-	-	-	-	-	
<b>Insgesamt</b>	<b>128 297</b>	<b>54 112</b>	<b>15 367</b>	<b>74 185</b>	<b>41 777</b>	<b>11 645</b>	<b>9 451</b>	<b>2 997</b>	<b>2 194</b>	<b>1 326</b>	

**Noch: 1. Sozialversicherungspflichtig beschäftigte Arbeitnehmer insgesamt sowie ausländische Arbeitnehmer  
am 30.6.1996 nach Wirtschaftsabteilungen und -gruppen und Stellung im Beruf**

Wirtschaftsabteilung  Wirtschaftsunterabteilung	Sozialversicherungspflichtig Beschäftigte					zu- sammen	Darunter Ausländer			
	ins- gesamt	davon					davon			
		Arbeiter		Angestellte			Arbeiter		Angestellte	
		zusammen	weiblich	zusammen	weiblich		zusammen	weiblich	zusammen	weiblich
<b>Kreis Gütersloh</b>										
Land- und Forstwirtschaft, Tierhaltung und Fischerei	1 268	1 103	253	165	97	158	157	19	1	1
<b>Produzierendes Gewerbe</b>	<b>74 341</b>	<b>52 649</b>	<b>9 636</b>	<b>21 692</b>	<b>8 560</b>	<b>8 736</b>	<b>8 348</b>	<b>1 888</b>	<b>388</b>	<b>147</b>
Energiewirtschaft, Wasser- versorgung, Bergbau	532	252	33	280	97	9	7	1	2	2
Verarbeitendes Gewerbe	66 039	45 932	9 454	20 107	7 827	8 047	7 676	1 872	371	139
Chemische Industrie und Mineralölverarbeitung	852	404	196	448	224	24	18	5	6	4
Kunststoff-, Gummi- und Asbestverarbeitung	3 190	2 197	403	993	384	504	477	67	27	9
Gewinnung und Verarbeitung von Steinen und Erden, Feinkeramik und Glas	538	416	12	122	47	59	59	3	-	-
Eisen- und Metallerzeugung, Giesserei und Stahlverformung	4 517	3 495	173	1 022	372	753	738	32	15	4
Stahl-, Maschinen- und Fahrzeugbau, ADV	15 080	10 230	710	4 850	1 452	1 579	1 492	179	87	23
Elektrotechnik (ohne ADV), Fein- mechanik, EBM-Waren	11 819	7 656	2 054	4 163	1 492	969	878	289	91	37
Holz-, Papier- und Druckgewerbe	16 465	12 312	1 650	4 153	1 481	1 796	1 733	267	63	20
Leder-, Textil- und Bekleidungsgewerbe	3 572	1 988	1 341	1 584	947	291	248	122	43	24
Nahrungs- und Genußmittelgewerbe	10 006	7 234	2 915	2 772	1 428	2 072	2 033	908	39	18
Baugewerbe	7 770	6 465	149	1 305	636	680	665	15	15	6
Bauhauptgewerbe	4 847	4 104	20	743	312	526	515	5	11	4
Ausbau- und Bauhilfsgewerbe	2 923	2 361	129	562	324	154	150	10	4	2
<b>Handel und Verkehr</b>	<b>21 594</b>	<b>8 600</b>	<b>2 245</b>	<b>12 994</b>	<b>7 934</b>	<b>1 264</b>	<b>864</b>	<b>211</b>	<b>400</b>	<b>271</b>
Handel	15 202	4 817	1 193	10 385	6 443	790	511	88	279	195
Großhandel	5 901	2 495	394	3 406	1 371	383	324	53	59	25
Handelsvermittlung	1 057	360	78	697	337	65	51	4	14	6
Einzelhandel	8 244	1 962	721	6 282	4 735	342	136	31	206	164
Verkehr und Nachrichtenübermittlung	6 392	3 783	1 052	2 609	1 491	474	353	123	121	76
Eisenbahnen	25	6	-	19	-	-	-	-	-	-
Deutsche Bundespost	31	15	5	16	14	1	1	-	-	-
Verkehr (ohne Eisenbahnen und Bundespost)	6 336	3 762	1 047	2 574	1 477	473	352	123	121	76
<b>Sonstige Wirtschaftsbereiche</b>	<b>28 962</b>	<b>7 432</b>	<b>4 192</b>	<b>21 530</b>	<b>14 977</b>	<b>1 901</b>	<b>1 280</b>	<b>610</b>	<b>621</b>	<b>360</b>
Kreditinstitute und Versicherungsgewerbe	2 668	53	44	2 615	1 481	18	-	-	18	11
Kredit- und Finanzierungsinstiute	2 354	51	42	2 303	1 284	13	-	-	13	10
Versicherungsgewerbe	314	2	2	312	197	5	-	-	5	1
Dienstleistungen a.n.g.	19 695	5 667	3 570	14 028	9 995	1 474	1 031	550	443	298
Gaststätten und Beherbergungsgewerbe	2 779	1 635	1 066	1 144	938	474	431	196	43	25
Reinigung und Körperpflege	1 927	1 774	1 371	153	101	366	362	240	4	1
Wissenschaft, Bildung, Kunst und Publizistik	3 871	660	480	3 211	2 161	144	44	33	100	53
Gesundheits- und Veterinärwesen	5 537	529	407	5 008	4 252	270	58	42	212	177
Rechts- und Wirtschaftsberatung usw.	3 883	301	80	3 582	2 154	76	17	9	59	33
sonstige Dienstleistungen	1 698	768	166	930	389	144	119	30	25	9
Organisationen ohne Erwerbscharakter und private Haushalte	2 744	498	299	2 246	1 800	98	55	21	43	21
Gebietskörperschaften und Sozialversicherungen	3 855	1 214	279	2 641	1 701	311	194	39	117	30
Gebietskörperschaften Sozialversicherungen	3 382	1 184	251	2 198	1 399	307	193	39	114	29
	473	30	28	443	302	4	1	-	3	1
<b>Ohne Angabe</b>	-	-	-	-	-	-	-	-	-	-
<b>Insgesamt</b>	<b>126 165</b>	<b>69 784</b>	<b>16 326</b>	<b>56 381</b>	<b>31 568</b>	<b>12 059</b>	<b>10 649</b>	<b>2 728</b>	<b>1 410</b>	<b>779</b>

**Noch: 1. Sozialversicherungspflichtig beschäftigte Arbeitnehmer insgesamt sowie ausländische Arbeitnehmer  
am 30.6.1996 nach Wirtschaftsabteilungen und -gruppen und Stellung im Beruf**

Wirtschaftsabteilung  Wirtschaftsunterabteilung	Sozialversicherungspflichtig Beschäftigte					zu- sammen	Darunter Ausländer			
	ins- gesamt	davon					davon			
		Arbeiter		Angestellte			Arbeiter		Angestellte	
		zusammen	weiblich	zusammen	weiblich		zusammen	weiblich	zusammen	weiblich
<b>Kreis Herford</b>										
Land- und Forstwirtschaft, Tierhaltung und Fischerei	684	598	214	86	61	77	76	8	1	1
Produzierendes Gewerbe	47 700	33 352	7 623	14 348	5 877	4 628	4 407	1 172	221	92
Energiewirtschaft, Wasser- versorgung, Bergbau	883	375	88	508	181	10	6	2	4	1
Verarbeitendes Gewerbe	41 335	28 259	7 295	13 076	5 286	4 043	3 836	1 111	207	83
Chemische Industrie und Mineralölverarbeitung	945	453	77	492	173	83	70	30	13	5
Kunststoff-, Gummi- und Asbestverarbeitung	3 046	2 255	724	791	300	577	566	185	11	6
Gewinnung und Verarbeitung von Steinen und Erden, Feinkeramik und Glas	1 435	1 142	330	293	106	215	208	44	7	-
Eisen- und Metallerzeugung, Giesserei und Stahlverformung	1 773	1 342	126	431	146	232	227	33	5	1
Stahl-, Maschinen- und Fahrzeugbau, ADV	6 371	4 129	370	2 242	756	395	365	77	30	9
Elektrotechnik (ohne ADV), Fein- mechanik, EBM-Waren	7 166	4 955	1 578	2 211	782	763	726	229	37	15
Holz-, Papier- und Druckgewerbe	13 697	9 557	1 571	4 140	1 810	1 321	1 260	284	61	27
Leder-, Textil- und Bekleidungsgerbe	3 724	2 549	1 863	1 175	577	264	238	149	26	10
Nahrungs- und Genußmittelgewerbe	3 178	1 877	656	1 301	636	193	176	80	17	10
Baugewerbe	5 482	4 718	240	764	410	575	565	59	10	8
Bauhauptgewerbe	3 451	2 982	16	469	203	414	404	2	10	8
Ausbau- und Bauhilfsgewerbe	2 031	1 736	224	295	207	161	161	57	-	-
Handel und Verkehr	18 200	8 503	3 038	9 697	6 125	920	723	160	197	116
Handel	13 767	4 761	1 439	9 006	5 749	628	441	108	187	109
Großhandel	4 438	2 094	377	2 344	929	259	211	28	48	12
Handelsvermittlung	2 076	842	276	1 234	571	98	81	18	17	9
Einzelhandel	7 253	1 825	786	5 428	4 249	271	149	62	122	88
Verkehr und Nachrichtenübermittlung	4 433	3 742	1 599	691	376	292	282	52	10	7
Eisenbahnen	12	4	-	8	1	2	1	-	1	-
Deutsche Bundespost	2 047	2 037	1 422	10	9	104	104	44	-	-
Verkehr (ohne Eisenbahnen und Bundespost)	2 374	1 701	177	673	366	186	177	8	9	7
Sonstige Wirtschaftsbereiche	24 441	8 230	4 512	16 211	11 317	1 387	1 056	441	331	212
Kreditinstitute und Versicherungsgewerbe	1 994	66	54	1 928	1 117	17	5	5	12	6
Kredit- und Finanzierungsinstitute	1 846	64	52	1 782	1 025	15	5	5	10	6
Versicherungsgewerbe	148	2	2	146	92	2	-	-	2	-
Dienstleistungen a.n.g.	16 884	6 238	3 480	10 646	7 803	1 148	904	382	244	174
Gaststätten und Beherbergungsgewerbe	2 037	1 325	887	712	554	371	340	120	31	21
Reinigung und Körperpflege	930	863	711	67	48	91	90	75	1	1
Wissenschaft, Bildung, Kunst und Publizistik	2 523	427	333	2 096	1 590	75	22	11	53	29
Gesundheits- und Veterinärwesen	5 224	868	715	4 356	3 664	143	36	32	107	88
Rechts- und Wirtschaftsberatung usw.	3 392	591	178	2 801	1 658	91	56	13	35	24
sonstige Dienstleistungen	2 778	2 164	656	614	289	377	360	131	17	11
Organisationen ohne Erwerbscharakter und private Haushalte	1 574	467	354	1 107	814	54	36	22	18	12
Gebietskörperschaften und Sozialversicherungen	3 989	1 459	624	2 530	1 583	168	111	32	57	20
Gebietskörperschaften Sozialversicherungen	3 344	1 399	581	1 945	1 200	167	111	32	56	20
	645	60	43	585	383	1	-	-	1	-
Ohne Angabe	-	-	-	-	-	-	-	-	-	-
<b>Insgesamt</b>	<b>91 025</b>	<b>50 683</b>	<b>15 387</b>	<b>40 342</b>	<b>23 380</b>	<b>7 012</b>	<b>6 262</b>	<b>1 781</b>	<b>750</b>	<b>421</b>



**Noch: 1. Sozialversicherungspflichtig beschäftigte Arbeitnehmer insgesamt sowie ausländische Arbeitnehmer  
am 30.6.1996 nach Wirtschaftsabteilungen und -gruppen und Stellung im Beruf**

Wirtschaftsabteilung  Wirtschaftsunterabteilung	Sozialversicherungspflichtig Beschäftigte					zu- sammen	Darunter Ausländer			
	ins- gesamt	davon					davon			
		Arbeiter		Angestellte			Arbeiter		Angestellte	
		zusammen	weiblich	zusammen	weiblich		zusammen	weiblich	zusammen	weiblich
<b>Kreis Höxter</b>										
Land- und Forstwirtschaft, Tierhaltung und Fischerei	605	512	84	93	38	60	58	5	2	1
<b>Produzierendes Gewerbe</b>	<b>19 220</b>	<b>14 381</b>	<b>1 668</b>	<b>4 839</b>	<b>2 017</b>	<b>993</b>	<b>936</b>	<b>130</b>	<b>57</b>	<b>22</b>
Energiewirtschaft, Wasser- versorgung, Bergbau	444	209	13	235	51	-	-	-	-	-
<b>Verarbeitendes Gewerbe</b>	<b>15 460</b>	<b>11 304</b>	<b>1 620</b>	<b>4 156</b>	<b>1 729</b>	<b>844</b>	<b>789</b>	<b>124</b>	<b>55</b>	<b>20</b>
Chemische Industrie und Mineralölverarbeitung	508	280	172	228	115	10	8	3	2	1
Kunststoff-, Gummi- und Asbestverarbeitung	2 325	1 684	230	641	201	171	163	28	8	2
Gewinnung und Verarbeitung von Steinen und Erden, Feinkeramik und Glas	1 213	902	107	311	81	39	38	2	1	1
Eisen- und Metallerzeugung, Giesserei und Stahlverformung	161	136	9	25	8	1	1	-	-	-
Stahl-, Maschinen- und Fahrzeugbau, ADV	3 652	2 449	113	1 203	393	91	76	5	15	6
Elektrotechnik (ohne ADV), Fein- mechanik, EBM-Waren	1 815	1 474	212	341	119	175	171	40	4	-
Holz-, Papier- und Druckgewerbe	3 818	3 111	343	707	264	291	276	26	15	4
Leder-, Textil- und Bekleidungsgewerbe	399	278	184	121	79	18	17	8	1	-
Nahrungs- und Genußmittelgewerbe	1 569	990	250	579	469	48	39	12	9	6
<b>Baugewerbe</b>	<b>3 316</b>	<b>2 868</b>	<b>35</b>	<b>448</b>	<b>237</b>	<b>149</b>	<b>147</b>	<b>6</b>	<b>2</b>	<b>2</b>
Bauhauptgewerbe	2 500	2 179	11	321	135	127	125	-	2	2
Ausbau- und Bauhilfsgewerbe	816	689	24	127	102	22	22	6	-	-
<b>Handel und Verkehr</b>	<b>6 955</b>	<b>2 478</b>	<b>357</b>	<b>4 477</b>	<b>2 997</b>	<b>149</b>	<b>97</b>	<b>16</b>	<b>52</b>	<b>32</b>
<b>Handel</b>	<b>5 953</b>	<b>1 769</b>	<b>328</b>	<b>4 184</b>	<b>2 814</b>	<b>120</b>	<b>71</b>	<b>15</b>	<b>49</b>	<b>31</b>
Großhandel	2 028	987	153	1 041	401	55	41	8	14	4
Handelsvermittlung	143	34	4	109	56	1	1	-	-	-
Einzelhandel	3 782	748	171	3 034	2 357	64	29	7	35	27
<b>Verkehr und Nachrichtenübermittlung</b>	<b>1 002</b>	<b>709</b>	<b>29</b>	<b>293</b>	<b>183</b>	<b>29</b>	<b>26</b>	<b>1</b>	<b>3</b>	<b>1</b>
Eisenbahnen	2	2	-	-	-	-	-	-	-	-
Deutsche Bundespost	15	10	7	5	5	-	-	-	-	-
Verkehr (ohne Eisenbahnen und Bundespost)	985	697	22	288	178	29	26	1	3	1
<b>Sonstige Wirtschaftsbereiche</b>	<b>14 961</b>	<b>4 824</b>	<b>3 027</b>	<b>10 137</b>	<b>7 055</b>	<b>432</b>	<b>267</b>	<b>145</b>	<b>165</b>	<b>111</b>
<b>Kreditinstitute und Versicherungsgewerbe</b>	<b>1 157</b>	<b>57</b>	<b>49</b>	<b>1 100</b>	<b>520</b>	<b>7</b>	<b>1</b>	<b>1</b>	<b>6</b>	<b>4</b>
Kredit- und Finanzierungsinstiute	1 065	56	49	1 009	462	5	1	1	4	3
Versicherungsgewerbe	92	1	-	91	58	2	-	-	2	1
<b>Dienstleistungen a.n.g.</b>	<b>10 938</b>	<b>3 667</b>	<b>2 631</b>	<b>7 271</b>	<b>5 480</b>	<b>398</b>	<b>250</b>	<b>139</b>	<b>148</b>	<b>104</b>
Gaststätten und Beherbergungsgewerbe	1 627	906	672	721	565	170	155	72	15	10
Reinigung und Körperpflege	800	733	630	67	54	35	35	30	-	-
Wissenschaft, Bildung, Kunst und Publizistik	1 823	576	477	1 247	908	25	9	8	16	6
Gesundheits- und Veterinärwesen	5 242	1 076	758	4 166	3 272	138	33	22	105	79
Rechts- und Wirtschaftsberatung usw.	1 137	129	27	1 008	639	21	9	2	12	9
sonstige Dienstleistungen	309	247	67	62	42	9	9	5	-	-
<b>Organisationen ohne Erwerbscharakter und private Haushalte</b>	<b>863</b>	<b>360</b>	<b>195</b>	<b>503</b>	<b>379</b>	<b>14</b>	<b>8</b>	<b>3</b>	<b>6</b>	<b>3</b>
Gebietskörperschaften und Sozialversicherungen	2 003	740	152	1 263	676	13	8	2	5	-
Gebietskörperschaften Sozialversicherungen	1 821	729	142	1 092	572	13	8	2	5	-
	182	11	10	171	104	-	-	-	-	-
<b>Ohne Angabe</b>	<b>-</b>	<b>-</b>	<b>-</b>	<b>-</b>	<b>-</b>	<b>-</b>	<b>-</b>	<b>-</b>	<b>-</b>	<b>-</b>
<b>Insgesamt</b>	<b>41 741</b>	<b>22 195</b>	<b>5 136</b>	<b>19 546</b>	<b>12 107</b>	<b>1 634</b>	<b>1 358</b>	<b>296</b>	<b>276</b>	<b>166</b>

**Noch: 1. Sozialversicherungspflichtig beschäftigte Arbeitnehmer insgesamt sowie ausländische Arbeitnehmer  
am 30.6.1996 nach Wirtschaftsabteilungen und -gruppen und Stellung im Beruf**

Wirtschaftsabteilung  Wirtschaftsunterabteilung	Sozialversicherungspflichtig Beschäftigte					zu- sam- men	Darunter Ausländer			
	ins- ge- sam- t	davon					davon			
		Arbeiter		Angestellte			Arbeiter		Angestellte	
		zusammen	weiblich	zusammen	weiblich		zusammen	weiblich	zusammen	weiblich
<b>Kreis Lippe</b>										
Land- und Forstwirtschaft, Tierhaltung und Fischerei	1 070	899	235	171	102	76	74	13	2	1
Produzierendes Gewerbe	54 093	38 911	6 625	15 182	5 910	4 205	3 966	723	239	97
Energiewirtschaft, Wasser- versorgung, Bergbau	693	370	38	323	93	11	8	3	3	1
Verarbeitendes Gewerbe	45 757	31 986	6 372	13 771	5 229	3 722	3 497	689	225	91
Chemische Industrie und Mineralölverarbeitung	970	482	94	488	201	57	45	6	12	7
Kunststoff-, Gummi- und Asbestverarbeitung	4 269	3 084	903	1 185	422	688	658	162	30	9
Gewinnung und Verarbeitung von Steinen und Erden, Feinkeramik und Glas	1 191	865	75	326	114	106	98	8	8	3
Eisen- und Metallerzeugung, Giesserei und Stahlverformung	1 531	1 266	80	265	101	149	147	8	2	1
Stahl-, Maschinen- und Fahrzeugbau, ADV	10 996	7 557	594	3 439	1 098	632	585	62	47	16
Elektrotechnik (ohne ADV), Fein- mechanik, EBM-Waren	10 302	6 515	2 140	3 787	1 264	518	458	159	60	19
Holz-, Papier- und Druckgewerbe	12 189	9 408	1 300	2 781	998	1 242	1 212	180	30	12
Leder-, Textil- und Bekleidungsgerbe	1 670	1 247	630	423	228	146	137	54	9	5
Nahrungs- und Genußmittelgewerbe	2 639	1 562	556	1 077	803	184	157	50	27	19
Baugewerbe	7 643	6 555	215	1 088	588	472	461	31	11	5
Bauhauptgewerbe	4 982	4 286	20	696	319	351	343	1	8	2
Ausbau- und Bauhilfsgewerbe	2 661	2 269	195	392	269	121	118	30	3	3
Handel und Verkehr	16 531	5 937	1 310	10 594	7 059	499	304	62	195	124
Handel	13 074	3 714	1 144	9 360	6 154	404	221	53	183	114
Großhandel	3 762	1 449	229	2 313	920	134	98	17	36	16
Handelsvermittlung	1 646	443	98	1 203	598	67	47	6	20	15
Einzelhandel	7 666	1 822	817	5 844	4 636	203	76	30	127	83
Verkehr und Nachrichtenübermittlung	3 457	2 223	166	1 234	905	95	83	9	12	10
Eisenbahnen	37	37	-	-	-	-	-	-	-	-
Deutsche Bundespost	904	345	22	559	498	1	-	-	1	1
Verkehr (ohne Eisenbahnen und Bundespost)	2 516	1 841	144	675	407	94	83	9	11	9
Sonstige Wirtschaftsbereiche	37 174	10 988	6 562	25 186	18 356	1 585	1 060	540	525	322
Kreditinstitute und Versicherungsgewerbe	3 562	148	128	3 414	1 814	32	4	3	28	14
Kredit- und Finanzierungsinstitute	2 319	122	104	2 197	1 203	27	4	3	23	13
Versicherungsgewerbe	1 243	26	24	1 217	611	5	-	-	5	1
Dienstleistungen a.n.g.	25 748	8 639	5 634	17 109	12 800	1 431	1 006	526	425	269
Gaststätten und Beherbergungsgewerbe	6 445	3 401	2 397	3 044	2 387	740	646	309	94	70
Reinigung und Körperpflege	1 324	1 258	1 081	66	44	110	109	81	1	1
Wissenschaft, Bildung, Kunst und Publizistik	3 970	1 014	703	2 955	2 108	145	39	21	106	55
Gesundheits- und Veterinärwesen	8 749	1 386	1 026	7 363	6 029	266	94	89	172	122
Rechts- und Wirtschaftsberatung usw.	3 814	502	200	3 312	2 049	100	54	19	46	21
sonstige Dienstleistungen	1 446	1 078	227	368	183	70	64	7	6	-
Organisationen ohne Erwerbscharakter und private Haushalte	2 211	510	360	1 701	1 329	63	26	9	37	20
Gebietskörperschaften und Sozialversicherungen	5 653	1 691	440	3 962	2 413	59	24	2	35	19
Gebietskörperschaften Sozialversicherungen	4 950	1 623	395	3 327	1 973	54	23	1	31	15
	703	68	45	635	440	5	1	1	4	4
Ohne Angabe	-	-	-	-	-	-	-	-	-	-
<b>Insgesamt</b>	<b>108 868</b>	<b>56 735</b>	<b>14 732</b>	<b>52 133</b>	<b>31 427</b>	<b>6 365</b>	<b>5 404</b>	<b>1 338</b>	<b>961</b>	<b>544</b>

**Noch: 1. Sozialversicherungspflichtig beschäftigte Arbeitnehmer insgesamt sowie ausländische Arbeitnehmer  
am 30.6.1996 nach Wirtschaftsabteilungen und -gruppen und Stellung im Beruf**

Wirtschaftsabteilung  Wirtschaftsunterabteilung	Sozialversicherungspflichtig Beschäftigte					Darunter Ausländer				
	ins- gesamt	davon				zu- sammen	davon			
		Arbeiter		Angestellte			Arbeiter		Angestellte	
		zusammen	weiblich	zusammen	weiblich		zusammen	weiblich	zusammen	weiblich
<b>Kreis Minden-Lübbecke</b>										
<b>Land- und Forstwirtschaft, Tierhaltung und Fischerei</b>	<b>1 006</b>	<b>874</b>	<b>301</b>	<b>132</b>	<b>82</b>	<b>164</b>	<b>161</b>	<b>38</b>	<b>3</b>	<b>2</b>
<b>Produzierendes Gewerbe</b>	<b>50 862</b>	<b>35 070</b>	<b>6 179</b>	<b>15 792</b>	<b>6 051</b>	<b>2 535</b>	<b>2 344</b>	<b>403</b>	<b>191</b>	<b>67</b>
Energiewirtschaft, Wasser- versorgung, Bergbau	1 550	948	50	602	139	12	8	-	4	1
<b>Verarbeitendes Gewerbe</b>	<b>41 579</b>	<b>27 577</b>	<b>5 809</b>	<b>14 002</b>	<b>5 311</b>	<b>2 075</b>	<b>1 899</b>	<b>389</b>	<b>176</b>	<b>62</b>
Chemische Industrie und Mineralölverarbeitung	1 445	879	114	566	232	57	51	6	6	2
Kunststoff-, Gummi- und Asbestverarbeitung	3 133	2 266	634	867	327	367	354	81	13	5
Gewinnung und Verarbeitung von Steinen und Erden, Feinkeramik und Glas	1 274	995	54	279	108	80	76	2	4	-
Eisen- und Metallerzeugung, Giesserei und Stahlverformung	2 069	1 659	86	410	150	124	116	6	8	3
Stahl-, Maschinen- und Fahrzeugbau, ADV	12 430	7 833	792	4 597	1 503	431	380	58	51	14
Elektrotechnik (ohne ADV), Fein- mechanik, EBM-Waren	7 427	4 371	1 405	3 056	915	294	246	76	48	15
Holz-, Papier- und Druckgewerbe	8 497	6 150	998	2 347	996	508	479	76	29	15
Leder-, Textil- und Bekleidungs-gewerbe	2 421	1 705	1 144	716	458	95	89	40	6	3
Nahrungs- und Genussmittelgewerbe	2 883	1 719	582	1 164	622	119	108	44	11	5
<b>Baugewerbe</b>	<b>7 733</b>	<b>6 545</b>	<b>320</b>	<b>1 188</b>	<b>601</b>	<b>448</b>	<b>437</b>	<b>14</b>	<b>11</b>	<b>4</b>
Bauhauptgewerbe	5 504	4 633	32	871	378	368	358	1	10	3
Ausbau- und Bauhilfsgewerbe	2 229	1 912	288	317	223	80	79	13	1	1
<b>Handel und Verkehr</b>	<b>19 868</b>	<b>7 632</b>	<b>1 578</b>	<b>12 236</b>	<b>7 967</b>	<b>663</b>	<b>472</b>	<b>96</b>	<b>191</b>	<b>111</b>
<b>Handel</b>	<b>16 593</b>	<b>5 277</b>	<b>1 346</b>	<b>11 316</b>	<b>7 507</b>	<b>515</b>	<b>336</b>	<b>83</b>	<b>179</b>	<b>106</b>
Großhandel	6 151	2 861	523	3 290	1 444	282	232	53	50	23
Handelsvermittlung	1 603	546	160	1 057	493	56	39	6	17	7
Einzelhandel	8 839	1 870	663	6 969	5 570	177	65	24	112	76
<b>Verkehr und Nachrichtenübermittlung</b>	<b>3 275</b>	<b>2 355</b>	<b>232</b>	<b>920</b>	<b>460</b>	<b>148</b>	<b>136</b>	<b>13</b>	<b>12</b>	<b>5</b>
Eisenbahnen	442	232	4	210	86	5	1	-	4	1
Deutsche Bundespost	22	17	8	5	4	-	-	-	-	-
Verkehr (ohne Eisenbahnen und Bundespost)	2 811	2 106	220	705	370	143	135	13	8	4
<b>Sonstige Wirtschaftsbereiche</b>	<b>38 982</b>	<b>11 410</b>	<b>6 983</b>	<b>27 572</b>	<b>19 208</b>	<b>1 519</b>	<b>1 040</b>	<b>570</b>	<b>479</b>	<b>292</b>
Kreditinstitute und Versicherungsgewerbe	2 747	90	58	2 657	1 419	13	-	-	13	7
Kredit- und Finanzierungsinstitute	2 433	86	55	2 347	1 252	10	-	-	10	7
Versicherungsgewerbe	314	4	3	310	167	3	-	-	3	-
<b>Dienstleistungen a.n.g.</b>	<b>29 193</b>	<b>9 062</b>	<b>6 118</b>	<b>20 131</b>	<b>14 820</b>	<b>1 399</b>	<b>990</b>	<b>560</b>	<b>409</b>	<b>262</b>
Gaststätten und Beherbergungsgewerbe	4 706	2 425	1 731	2 281	1 820	528	465	201	63	43
Reinigung und Körperpflege	1 922	1 775	1 500	147	99	252	252	210	-	-
Wissenschaft, Bildung, Kunst und Publizistik	3 340	810	626	2 530	2 062	52	18	11	34	18
Gesundheits- und Veterinärwesen	12 641	2 199	1 719	10 442	8 150	363	112	94	251	169
Rechts- und Wirtschaftsberatung usw.	4 255	502	171	3 753	2 269	84	42	8	42	24
sonstige Dienstleistungen	2 329	1 351	371	978	420	120	101	36	19	8
Organisationen ohne Erwerbscharakter und private Haushalte	2 388	636	335	1 752	1 187	65	30	6	35	12
Gebietskörperschaften und Sozialversicherungen	4 654	1 622	472	3 032	1 782	42	20	4	22	11
Gebietskörperschaften Sozialversicherungen	4 141	1 578	437	2 563	1 465	39	18	4	21	10
	513	44	35	469	317	3	2	-	1	1
<b>Ohne Angabe</b>	<b>-</b>	<b>-</b>	<b>-</b>	<b>-</b>	<b>-</b>	<b>-</b>	<b>-</b>	<b>-</b>	<b>-</b>	<b>-</b>
<b>Insgesamt</b>	<b>110 718</b>	<b>54 986</b>	<b>15 041</b>	<b>55 732</b>	<b>33 308</b>	<b>4 881</b>	<b>4 017</b>	<b>1 107</b>	<b>864</b>	<b>472</b>

**Noch: 1. Sozialversicherungspflichtig beschäftigte Arbeitnehmer insgesamt sowie ausländische Arbeitnehmer  
am 30.6.1996 nach Wirtschaftsabteilungen und -gruppen und Stellung im Beruf**

Wirtschaftsabteilung  Wirtschaftsunterabteilung	Sozialversicherungspflichtig Beschäftigte					Darunter Ausländer				
	ins- gesamt	davon				zu- sammen	davon			
		Arbeiter		Angestellte			Arbeiter		Angestellte	
		zusammen	weiblich	zusammen	weiblich		zusammen	weiblich	zusammen	weiblich
<b>Kreis Paderborn</b>										
Land- und Forstwirtschaft, Tierhaltung und Fischerei	798	697	138	101	49	51	50	4	1	-
<b>Produzierendes Gewerbe</b>	<b>41 510</b>	<b>27 167</b>	<b>3 150</b>	<b>14 343</b>	<b>5 241</b>	<b>2 755</b>	<b>2 434</b>	<b>312</b>	<b>321</b>	<b>102</b>
Energiewirtschaft, Wasser- versorgung, Bergbau	631	258	16	373	113	5	2	1	3	-
Verarbeitendes Gewerbe	34 620	21 777	3 088	12 843	4 560	2 394	2 090	307	304	95
Chemische Industrie und Mineralölverarbeitung	150	68	16	82	25	10	5	2	5	-
Kunststoff-, Gummi- und Asbestverarbeitung	1 619	1 164	279	455	157	171	160	37	11	4
Gewinnung und Verarbeitung von Steinen und Erden, Feinkeramik und Glas	722	559	22	163	81	31	31	-	-	-
Eisen- und Metallergzeugung, Giesserei und Stahlverformung	3 672	2 563	36	1 109	375	544	514	9	30	16
Stahl-, Maschinen- und Fahrzeugbau, ADV	14 434	7 303	556	7 131	1 950	837	639	30	198	50
Elektrotechnik (ohne ADV), Fein- mechanik, EBM-Waren	3 181	2 326	510	855	309	195	183	70	12	4
Holz-, Papier- und Druckgewerbe	6 536	5 052	694	1 484	635	322	302	53	20	7
Leder-, Textil- und Bekleidungsgerbe	1 307	800	326	507	260	109	94	27	15	6
Nahrungs- und Genußmittelgerbe	2 999	1 942	649	1 057	768	175	162	79	13	8
<b>Baugewerbe</b>	<b>6 259</b>	<b>5 132</b>	<b>46</b>	<b>1 127</b>	<b>568</b>	<b>356</b>	<b>342</b>	<b>4</b>	<b>14</b>	<b>7</b>
Bauhauptgewerbe	4 175	3 384	10	791	349	249	237	2	12	6
Ausbau- und Bauhilfsgewerbe	2 084	1 748	36	336	219	107	105	2	2	1
<b>Handel und Verkehr</b>	<b>15 149</b>	<b>5 612</b>	<b>973</b>	<b>9 537</b>	<b>5 987</b>	<b>578</b>	<b>343</b>	<b>65</b>	<b>235</b>	<b>139</b>
Handel	11 860	2 964	821	8 896	5 632	426	209	59	217	133
Großhandel	3 558	1 105	222	2 453	999	148	101	18	47	13
Handelsvermittlung	252	62	1	190	88	4	2	-	2	1
Einzelhandel	8 050	1 797	598	6 253	4 545	274	106	41	168	119
Verkehr und Nachrichtenübermittlung	3 289	2 648	152	641	355	152	134	6	18	6
Eisenbahnen	867	846	2	21	13	11	11	-	-	-
Deutsche Bundespost	25	20	14	5	5	-	-	-	-	-
Verkehr (ohne Eisenbahnen und Bundespost)	2 397	1 782	136	615	337	141	123	6	18	6
<b>Sonstige Wirtschaftsbereiche</b>	<b>30 008</b>	<b>8 270</b>	<b>4 418</b>	<b>21 738</b>	<b>14 537</b>	<b>1 493</b>	<b>977</b>	<b>392</b>	<b>516</b>	<b>273</b>
Kreditinstitute und Versicherungsgewerbe	2 251	87	69	2 164	1 118	11	1	1	10	6
Kredit- und Finanzierungsinstiute	1 974	86	68	1 888	982	10	1	1	9	5
Versicherungsgewerbe	277	1	1	276	136	1	-	-	1	1
Dienstleistungen a.n.g.	20 775	5 920	3 578	14 855	10 597	1 085	714	324	371	233
Gaststätten und Beherbergungsgewerbe	3 389	1 752	1 211	1 637	1 269	442	384	151	58	30
Reinigung und Körperpflege	1 099	995	843	104	62	109	107	85	2	1
Wissenschaft, Bildung, Kunst und Publizistik	4 828	709	454	4 119	2 618	106	16	11	90	36
Gesundheits- und Veterinärwesen	6 503	701	556	5 802	4 966	236	61	58	175	143
Rechts- und Wirtschaftsberatung usw.	3 103	257	71	2 846	1 516	64	22	2	42	20
sonstige Dienstleistungen	1 853	1 506	443	347	166	128	124	17	4	3
Organisationen ohne Erwerbscharakter und private Haushalte	2 598	795	506	1 803	1 163	97	63	35	34	12
Gebietskörperschaften und Sozialversicherungen	4 384	1 468	265	2 916	1 659	300	199	32	101	22
Gebietskörperschaften Sozialversicherungen	3 765	1 427	236	2 338	1 276	297	197	30	100	22
	619	41	29	578	383	3	2	2	1	-
<b>Ohne Angabe</b>	<b>3</b>	<b>3</b>	<b>1</b>	<b>-</b>	<b>-</b>	<b>-</b>	<b>-</b>	<b>-</b>	<b>-</b>	<b>-</b>
<b>Insgesamt</b>	<b>87 468</b>	<b>41 749</b>	<b>8 680</b>	<b>45 719</b>	<b>25 814</b>	<b>4 877</b>	<b>3 804</b>	<b>773</b>	<b>1 073</b>	<b>514</b>

**Noch: 1. Sozialversicherungspflichtig beschäftigte Arbeitnehmer insgesamt sowie ausländische Arbeitnehmer  
am 30.6.1996 nach Wirtschaftsabteilungen und -gruppen und Stellung im Beruf**

Wirtschaftsabteilung  Wirtschaftsunterabteilung	Sozialversicherungspflichtig Beschäftigte					Darunter Ausländer				
	ins- gesamt	davon				zu- sammen	davon			
		Arbeiter		Angestellte			Arbeiter		Angestellte	
		zusammen	weiblich	zusammen	weiblich		zusammen	weiblich	zusammen	weiblich
<b>Regierungsbezirk Arnberg</b>										
Land- und Forstwirtschaft, Tierhaltung und Fischerei	7 874	6 809	1 275	1 065	612	1 068	1 049	61	19	10
<b>Produzierendes Gewerbe</b>	<b>554 457</b>	<b>386 105</b>	<b>55 672</b>	<b>168 352</b>	<b>61 673</b>	<b>63 902</b>	<b>60 763</b>	<b>10 634</b>	<b>3 139</b>	<b>1 139</b>
Energiewirtschaft, Wasser- versorgung, Bergbau	35 802	21 718	528	14 084	3 249	3 961	3 770	21	191	17
Verarbeitendes Gewerbe	445 512	305 351	54 060	140 161	52 143	52 074	49 425	10 497	2 649	1 019
Chemische Industrie und Mineralölverarbeitung	13 114	6 970	659	6 144	1 903	488	404	64	84	27
Kunststoff-, Gummi- und Asbestverarbeitung	17 905	13 510	3 684	4 395	1 681	2 332	2 254	604	78	32
Gewinnung und Verarbeitung von Steinen und Erden, Feinkeramik und Glas	9 455	6 982	461	2 473	747	1 051	1 008	70	43	11
Eisen- und Metallerzeugung, Giesserei und Stahlverformung	102 814	76 249	5 795	26 565	8 410	17 150	16 688	1 483	462	149
Stahl-, Maschinen- und Fahrzeugbau, ADV	120 516	80 352	6 010	40 164	12 469	10 839	10 108	1 133	731	248
Elektrotechnik (ohne ADV), Fein- mechanik, EBM-Waren	117 874	80 195	27 315	37 679	12 987	14 422	13 611	5 317	811	281
Holz-, Papier- und Druckgewerbe	29 610	21 894	3 089	7 716	3 357	2 331	2 225	378	106	46
Leder-, Textil- und Bekleidungsgewerbe	8 905	5 393	3 176	3 512	2 029	1 171	1 060	529	111	53
Nahrungs- und Genußmittelgewerbe	25 319	13 806	3 871	11 513	8 560	2 290	2 067	919	223	172
<b>Baugewerbe</b>	<b>73 143</b>	<b>59 036</b>	<b>1 084</b>	<b>14 107</b>	<b>6 281</b>	<b>7 867</b>	<b>7 568</b>	<b>116</b>	<b>299</b>	<b>103</b>
Bauhauptgewerbe	47 751	38 083	247	9 668	3 561	6 157	5 929	26	228	67
Ausbau- und Bauhilfsgewerbe	25 392	20 953	837	4 439	2 720	1 710	1 639	90	71	36
<b>Handel und Verkehr</b>	<b>217 885</b>	<b>83 874</b>	<b>17 433</b>	<b>134 011</b>	<b>85 894</b>	<b>12 152</b>	<b>8 244</b>	<b>1 240</b>	<b>3 908</b>	<b>2 457</b>
Handel	163 146	43 397	10 421	119 749	78 610	8 401	4 866	971	3 535	2 283
Großhandel	53 761	21 054	3 511	32 707	14 157	3 496	2 772	466	724	305
Handelsvermittlung	9 013	2 969	674	6 044	2 924	494	340	63	154	68
Einzelhandel	100 372	19 374	6 236	80 998	61 529	4 411	1 754	442	2 657	1 910
Verkehr und Nachrichtenübermittlung	54 739	40 477	7 012	14 262	7 284	3 751	3 378	269	373	174
Eisenbahnen	6 403	5 274	161	1 129	345	911	865	14	46	9
Deutsche Bundespost	9 489	8 150	3 941	1 339	1 029	158	147	44	11	8
Verkehr (ohne Eisenbahnen und Bundespost)	38 847	27 053	2 910	11 794	5 910	2 682	2 366	211	316	157
<b>Sonstige Wirtschaftsbereiche</b>	<b>411 131</b>	<b>114 412</b>	<b>61 963</b>	<b>296 719</b>	<b>200 749</b>	<b>26 842</b>	<b>17 512</b>	<b>8 773</b>	<b>9 330</b>	<b>6 474</b>
Kreditinstitute und Versicherungsgewerbe	35 033	1 161	850	33 872	18 270	398	59	51	339	203
Kredit- und Finanzierungsinstitute	25 366	930	744	24 436	13 744	288	47	43	241	154
Versicherungsgewerbe	9 667	231	106	9 436	4 526	110	12	8	98	49
Dienstleistungen a.n.g.	276 026	86 215	48 407	189 811	134 750	22 858	15 304	7 731	7 554	5 370
Gaststätten und Beherbergungsgewerbe	42 797	23 515	14 928	19 282	14 938	7 319	6 497	2 709	822	538
Reinigung und Körperpflege	19 321	17 516	14 455	1 805	1 290	3 414	3 357	2 807	57	34
Wissenschaft, Bildung, Kunst und Publizistik	46 640	10 346	5 871	36 294	23 273	2 349	983	504	1 366	758
Gesundheits- und Veterinärwesen	91 782	10 283	7 843	81 499	67 202	4 984	919	790	4 065	3 365
Rechts- und Wirtschaftsberatung usw.	48 622	5 266	1 320	43 356	24 254	1 431	439	102	992	552
sonstige Dienstleistungen	26 864	19 289	3 990	7 575	3 793	3 361	3 109	819	252	123
Organisationen ohne Erwerbscharakter und private Haushalte	35 244	8 552	5 392	26 692	19 461	1 701	880	424	821	533
Gebietskörperschaften und Sozialversicherungen	64 828	18 484	7 314	46 344	28 268	1 885	1 269	567	616	368
Gebietskörperschaften Sozialversicherungen	52 950	17 710	6 801	35 240	21 144	1 729	1 224	540	505	287
	11 878	774	513	11 104	7 124	156	45	27	111	81
<b>Ohne Angabe</b>	<b>1</b>	<b>-</b>	<b>-</b>	<b>1</b>	<b>-</b>	<b>-</b>	<b>-</b>	<b>-</b>	<b>-</b>	<b>-</b>
<b>Insgesamt</b>	<b>1 191 348</b>	<b>591 200</b>	<b>136 343</b>	<b>600 148</b>	<b>348 928</b>	<b>103 964</b>	<b>87 568</b>	<b>20 708</b>	<b>16 396</b>	<b>10 080</b>

**1. Sozialversicherungspflichtig beschäftigte Arbeitnehmer insgesamt sowie ausländische Arbeitnehmer  
am 30.6.1996 nach Wirtschaftsabteilungen und -gruppen und Stellung im Beruf**

Wirtschaftsabteilung  Wirtschaftsunterabteilung	Sozialversicherungspflichtig Beschäftigte						Darunter Ausländer			
	ins- gesamt	davon				zu- sammen	davon			
		Arbeiter		Angestellte			Arbeiter		Angestellte	
		zusammen	weiblich	zusammen	weiblich		zusammen	weiblich	zusammen	weiblich
<b>Kreisfreie Stadt Bochum</b>										
Land- und Forstwirtschaft, Tierhaltung und Fischerei	470	406	89	64	40	50	50	2	-	-
<b>Produzierendes Gewerbe</b>	<b>54 221</b>	<b>38 885</b>	<b>4 327</b>	<b>15 336</b>	<b>5 662</b>	<b>5 349</b>	<b>5 055</b>	<b>722</b>	<b>294</b>	<b>103</b>
Energiewirtschaft, Wasser- versorgung, Bergbau	1 544	584	31	960	250	16	13	1	3	-
Verarbeitendes Gewerbe	46 030	32 920	4 205	13 110	4 884	4 615	4 345	715	270	96
Chemische Industrie und Mineralölverarbeitung	1 581	352	13	1 229	393	45	25	-	20	5
Kunststoff-, Gummi- und Asbestverarbeitung	352	246	35	106	48	36	36	4	-	-
Gewinnung und Verarbeitung von Steinen und Erden, Feinkeramik und Glas	678	501	28	177	64	114	111	4	3	-
Eisen- und Metallerzeugung, Giesserei und Stahlverformung	8 205	5 416	153	2 789	770	860	816	10	44	10
Stahl-, Maschinen- und Fahrzeugbau, ADV	22 534	18 273	690	4 261	1 116	2 149	2 080	80	69	21
Elektrotechnik (ohne ADV), Fein- mechanik, EBM-Waren	6 416	4 862	2 296	1 554	486	863	793	452	70	23
Holz-, Papier- und Druckgewerbe	1 537	1 023	165	514	223	81	76	12	5	2
Leder-, Textil- und Bekleidungs-gewerbe	2 192	986	608	1 206	736	224	186	114	38	20
Nahrungs- und Genußmittelgewerbe	2 535	1 261	217	1 274	1 048	243	222	39	21	15
Baugewerbe	6 647	5 381	91	1 266	528	718	697	6	21	7
Bauhauptgewerbe	3 913	3 183	26	730	269	557	544	2	13	3
Ausbau- und Bauhilfsgewerbe	2 734	2 198	65	536	259	161	153	4	8	4
<b>Handel und Verkehr</b>	<b>25 822</b>	<b>8 940</b>	<b>1 362</b>	<b>16 882</b>	<b>10 742</b>	<b>1 199</b>	<b>764</b>	<b>99</b>	<b>435</b>	<b>275</b>
Handel	20 256	5 008	1 116	15 248	9 894	901	489	92	412	260
Großhandel	5 609	2 121	310	3 488	1 478	311	246	36	65	24
Handelsvermittlung	1 636	539	66	1 097	464	89	61	10	28	9
Einzelhandel	13 011	2 348	740	10 663	7 952	501	182	46	319	227
Verkehr und Nachrichtenübermittlung	5 566	3 932	246	1 634	848	298	275	7	23	15
Eisenbahnen	375	309	5	66	26	62	61	-	1	1
Deutsche Bundespost	982	709	68	273	219	4	4	-	-	-
Verkehr (ohne Eisenbahnen und Bundespost)	4 209	2 914	173	1 295	603	232	210	7	22	14
<b>Sonstige Wirtschaftsbereiche</b>	<b>53 907</b>	<b>14 005</b>	<b>6 752</b>	<b>39 902</b>	<b>25 269</b>	<b>3 507</b>	<b>2 066</b>	<b>781</b>	<b>1 451</b>	<b>908</b>
Kreditinstitute und Versicherungsgewerbe	3 447	175	151	3 272	1 863	45	9	9	36	23
Kredit- und Finanzierungsinsti-tute	2 922	146	123	2 776	1 600	38	6	6	32	20
Versicherungsgewerbe	525	29	28	496	263	7	3	3	4	3
Dienstleistungen a.n.g.	36 172	10 319	4 635	25 853	16 474	2 958	1 782	646	1 176	742
Gaststätten und Beherbergungsgewerbe	3 985	2 364	1 357	1 621	1 175	929	828	310	101	56
Reinigung und Körperpflege	1 684	1 529	1 274	155	106	229	224	186	5	2
Wissenschaft, Bildung, Kunst und Publizistik	8 728	1 453	580	7 275	4 025	340	57	26	283	129
Gesundheits- und Veterinärwesen	10 111	1 062	753	9 049	7 334	596	79	64	517	426
Rechts- und Wirtschaftsberatung usw.	6 810	489	106	6 321	3 019	216	43	8	173	86
sonstige Dienstleistungen	4 854	3 422	565	1 432	815	648	551	52	97	43
Organisationen ohne Erwerbscharakter und private Haushalte	4 367	1 177	802	3 190	2 187	244	119	56	125	81
Gebietskörperschaften und Sozialversicherungen	9 921	2 334	1 164	7 587	4 745	260	146	70	114	62
Gebietskörperschaften Sozialversicherungen	6 323	2 146	1 081	4 177	2 664	217	141	70	76	35
	3 598	188	83	3 410	2 081	43	5	-	38	27
<b>Ohne Angabe</b>	-	-	-	-	-	-	-	-	-	-
<b>Insgesamt</b>	<b>134 420</b>	<b>62 236</b>	<b>12 530</b>	<b>72 184</b>	<b>41 713</b>	<b>10 105</b>	<b>7 925</b>	<b>1 604</b>	<b>2 180</b>	<b>1 286</b>

**Noch: 1. Sozialversicherungspflichtig beschäftigte Arbeitnehmer insgesamt sowie ausländische Arbeitnehmer  
am 30.6.1996 nach Wirtschaftsabteilungen und -gruppen und Stellung im Beruf**

Wirtschaftsabteilung  Wirtschaftsunterabteilung	Sozialversicherungspflichtig Beschäftigte					Darunter Ausländer				
	ins- gesamt	davon				zu- sammen	davon			
		Arbeiter		Angestellte			Arbeiter		Angestellte	
		zusammen	weiblich	zusammen	weiblich		zusammen	weiblich	zusammen	weiblich
<b>Kreisfreie Stadt Dortmund</b>										
Land- und Forstwirtschaft, Tierhaltung und Fischerei	1 051	919	174	132	81	174	172	15	2	1
<b>Produzierendes Gewerbe</b>	<b>65 600</b>	<b>41 453</b>	<b>3 299</b>	<b>24 147</b>	<b>7 979</b>	<b>7 202</b>	<b>6 727</b>	<b>401</b>	<b>475</b>	<b>144</b>
Energiewirtschaft, Wasser- versorgung, Bergbau	14 479	8 126	136	6 353	1 596	2 080	1 986	9	94	9
Verarbeitendes Gewerbe	38 640	23 670	3 057	14 970	5 183	3 345	3 036	378	309	108
Chemische Industrie und Mineralölverarbeitung	798	435	9	363	101	36	35	1	1	1
Kunststoff-, Gummi- und Asbestverarbeitung	749	472	78	277	127	70	63	11	7	5
Gewinnung und Verarbeitung von Steinen und Erden, Feinkeramik und Glas	1 326	951	19	375	88	135	129	1	6	-
Eisen- und Metallerzeugung, Giesserei und Stahlverformung	7 918	5 791	142	2 127	446	964	936	20	26	6
Stahl-, Maschinen- und Fahrzeugbau, ADV	10 148	5 910	257	4 238	1 282	813	721	27	92	27
Elektrotechnik (ohne ADV), Fein- mechanik, EBM-Waren	10 450	5 974	1 489	4 476	1 222	743	628	121	115	26
Holz-, Papier- und Druckgewerbe	2 741	1 795	415	946	426	212	201	51	11	5
Leder-, Textil- und Bekleidungs-gewerbe	521	377	210	144	98	62	58	24	4	1
Nahrungs- und Genußmittelgewerbe	3 989	1 965	438	2 024	1 393	310	265	122	45	37
<b>Baugewerbe</b>	<b>12 481</b>	<b>9 657</b>	<b>106</b>	<b>2 824</b>	<b>1 200</b>	<b>1 777</b>	<b>1 705</b>	<b>14</b>	<b>72</b>	<b>27</b>
Bauhauptgewerbe	7 749	5 855	39	1 894	646	1 354	1 300	6	54	19
Ausbau- und Bauhilfsgewerbe	4 732	3 802	67	930	554	423	405	8	18	8
<b>Handel und Verkehr</b>	<b>45 036</b>	<b>18 449</b>	<b>3 883</b>	<b>26 587</b>	<b>16 074</b>	<b>3 130</b>	<b>2 143</b>	<b>297</b>	<b>987</b>	<b>602</b>
Handel	31 642	8 605	2 129	23 037	14 289	2 132	1 260	265	872	547
Großhandel	11 954	4 724	935	7 230	3 080	1 022	807	144	215	90
Handelsvermittlung	989	236	38	753	352	42	28	3	14	4
Einzelhandel	18 699	3 645	1 156	15 054	10 857	1 068	425	118	643	453
Verkehr und Nachrichtenübermittlung	13 394	9 844	1 754	3 550	1 785	998	883	32	115	55
Eisenbahnen	2 685	2 280	72	405	153	330	312	4	18	2
Deutsche Bundespost	2 881	2 539	1 307	342	230	54	49	9	5	4
Verkehr (ohne Eisenbahnen und Bundespost)	7 828	5 025	375	2 803	1 402	614	522	19	92	49
<b>Sonstige Wirtschaftsbereiche</b>	<b>87 847</b>	<b>22 820</b>	<b>11 680</b>	<b>65 027</b>	<b>40 227</b>	<b>6 897</b>	<b>4 617</b>	<b>2 483</b>	<b>2 280</b>	<b>1 550</b>
Kreditinstitute und Versicherungsgewerbe	11 663	324	154	11 339	5 859	139	11	9	128	67
Kredit- und Finanzierungsinstitute	5 194	190	106	5 004	2 931	73	7	6	66	37
Versicherungsgewerbe	6 469	134	48	6 335	2 928	66	4	3	62	30
Dienstleistungen a.n.g.	59 883	19 228	10 024	40 655	26 095	6 120	4 206	2 257	1 914	1 342
Gaststätten und Beherbergungsgewerbe	8 013	4 734	2 758	3 279	2 310	1 683	1 522	635	161	103
Reinigung und Körperpflege	5 074	4 618	3 771	456	311	1 303	1 281	1 079	22	11
Wissenschaft, Bildung, Kunst und Publizistik	12 357	2 371	1 214	9 986	6 006	816	396	191	420	240
Gesundheits- und Veterinärwesen	14 840	1 748	1 326	13 092	10 845	1 173	265	240	908	796
Rechts- und Wirtschaftsberatung usw.	13 483	1 368	325	12 115	5 796	393	76	26	317	153
sonstige Dienstleistungen	6 116	4 389	630	1 727	827	752	666	86	86	39
Organisationen ohne Erwerbscharakter und private Haushalte	6 576	1 528	926	5 048	3 499	316	170	87	146	81
Gebietskörperschaften und Sozialversicherungen	9 725	1 740	576	7 985	4 774	322	230	130	92	60
Gebietskörperschaften Sozialversicherungen	7 012	1 616	482	5 396	3 133	291	220	121	71	45
	2 713	124	94	2 589	1 641	31	10	9	21	15
<b>Ohne Angabe</b>	<b>-</b>	<b>-</b>	<b>-</b>	<b>-</b>	<b>-</b>	<b>-</b>	<b>-</b>	<b>-</b>	<b>-</b>	<b>-</b>
<b>Insgesamt</b>	<b>199 534</b>	<b>83 841</b>	<b>19 036</b>	<b>115 893</b>	<b>64 361</b>	<b>17 403</b>	<b>13 659</b>	<b>3 196</b>	<b>3 744</b>	<b>2 297</b>

**Noch: 1. Sozialversicherungspflichtig beschäftigte Arbeitnehmer insgesamt sowie ausländische Arbeitnehmer  
am 30.6.1996 nach Wirtschaftsabteilungen und -gruppen und Stellung im Beruf**

Wirtschaftsabteilung  Wirtschaftsunterabteilung	Sozialversicherungspflichtig Beschäftigte						Darunter Ausländer			
	ins- gesamt	davon				zu- sammen	davon			
		Arbeiter		Angestellte			Arbeiter		Angestellte	
		zusammen	weiblich	zusammen	weiblich		zusammen	weiblich	zusammen	weiblich
<b>Kreisfreie Stadt Hagen</b>										
Land- und Forstwirtschaft, Tierhaltung und Fischerei	271	229	37	42	20	30	30	1	-	-
<b>Produzierendes Gewerbe</b>	<b>28 883</b>	<b>20 060</b>	<b>2 528</b>	<b>8 823</b>	<b>3 448</b>	<b>4 571</b>	<b>4 374</b>	<b>890</b>	<b>197</b>	<b>78</b>
Energiewirtschaft, Wasser- versorgung, Bergbau	1 329	570	70	759	220	20	11	3	9	2
Verarbeitendes Gewerbe	24 015	16 531	2 417	7 484	2 942	4 053	3 882	884	171	71
Chemische Industrie und Mineralölverarbeitung	187	80	5	107	44	15	12	-	3	1
Kunststoff-, Gummi- und Asbestverarbeitung	414	231	86	183	58	52	45	18	7	3
Gewinnung und Verarbeitung von Steinen und Erden, Feinkeramik und Glas	581	384	20	197	42	102	97	-	5	-
Eisen- und Metallerzeugung, Giesserei und Stahlverformung	10 009	7 437	565	2 572	901	2 085	2 033	201	52	20
Stahl-, Maschinen- und Fahrzeugbau, ADV	4 436	2 792	151	1 644	564	591	550	51	41	17
Elektrotechnik (ohne ADV), Fein- mechanik, EBM-Waren	3 661	2 361	546	1 300	460	514	478	154	36	16
Holz-, Papier- und Druckgewerbe	2 411	1 825	154	586	194	170	162	12	8	1
Leder-, Textil- und Bekleidungs- gewerbe	261	173	101	88	56	25	20	8	5	2
Nahrungs- und Genußmittelgewerbe	2 055	1 248	789	807	623	499	485	440	14	11
Baugewerbe	3 539	2 959	41	580	286	498	481	3	17	5
Bauhauptgewerbe	2 020	1 689	11	331	132	398	387	2	11	1
Ausbau- und Bauhilfsgewerbe	1 519	1 270	30	249	154	100	94	1	6	4
<b>Handel und Verkehr</b>	<b>16 856</b>	<b>6 963</b>	<b>1 492</b>	<b>9 893</b>	<b>6 276</b>	<b>1 265</b>	<b>876</b>	<b>136</b>	<b>389</b>	<b>260</b>
Handel	11 523	3 218	1 034	8 305	5 438	810	483	113	327	230
Großhandel	4 630	1 862	482	2 768	1 251	377	305	64	72	38
Handelsvermittlung	214	63	8	151	74	15	8	-	7	6
Einzelhandel	6 679	1 293	544	5 386	4 113	418	170	49	248	186
Verkehr und Nachrichtenübermittlung	5 333	3 745	458	1 588	838	455	393	23	62	30
Eisenbahnen	844	670	26	174	54	184	172	3	12	1
Deutsche Bundespost	1 363	1 074	322	289	230	60	56	14	4	2
Verkehr (ohne Eisenbahnen und Bundespost)	3 126	2 001	110	1 125	554	211	165	6	46	27
<b>Sonstige Wirtschaftsbereiche</b>	<b>26 302</b>	<b>7 921</b>	<b>4 416</b>	<b>18 381</b>	<b>12 716</b>	<b>2 384</b>	<b>1 607</b>	<b>863</b>	<b>777</b>	<b>544</b>
Kreditinstitute und Versicherungsgewerbe	1 842	122	96	1 720	942	46	18	17	28	18
Kredit- und Finanzierungs- institute	1 488	119	93	1 369	785	38	18	17	20	13
Versicherungsgewerbe	354	3	3	351	157	8	-	-	8	5
Dienstleistungen a. n. g.	18 172	6 307	3 577	11 865	8 522	2 084	1 446	781	638	452
Gaststätten und Beherbergungsgewerbe	1 878	1 061	641	817	636	458	412	169	46	26
Reinigung und Körperpflege	1 681	1 495	1 242	186	124	332	326	268	6	4
Wissenschaft, Bildung, Kunst und Publizistik	3 727	1 299	750	2 428	1 452	247	107	54	140	77
Gesundheits- und Veterinärwesen	5 368	472	362	4 896	4 133	409	72	63	337	276
Rechts- und Wirtschaftsberatung usw.	3 114	240	61	2 874	1 797	116	29	8	87	54
sonstige Dienstleistungen	2 404	1 740	521	664	380	522	500	219	22	15
Organisationen ohne Erwerbscharakter und private Haushalte	2 785	651	430	2 134	1 545	176	96	35	80	54
Gebietskörperschaften und Sozialversicherungen	3 503	841	313	2 662	1 707	78	47	30	31	20
Gebietskörperschaften Sozialversicherungen	2 819	790	276	2 029	1 301	61	41	25	20	11
	684	51	37	633	406	17	6	5	11	9
<b>Ohne Angabe</b>	-	-	-	-	-	-	-	-	-	-
<b>Insgesamt</b>	<b>72 312</b>	<b>35 173</b>	<b>8 473</b>	<b>37 139</b>	<b>22 460</b>	<b>8 250</b>	<b>6 887</b>	<b>1 890</b>	<b>1 363</b>	<b>882</b>



**Noch: 1. Sozialversicherungspflichtig beschäftigte Arbeitnehmer insgesamt sowie ausländische Arbeitnehmer  
am 30.6.1996 nach Wirtschaftsabteilungen und -gruppen und Stellung im Beruf**

Wirtschaftsabteilung  Wirtschaftsunterabteilung	Sozialversicherungspflichtig Beschäftigte					zu- sammen	Darunter Ausländer			
	ins- gesamt	davon					Arbeiter	davon		Angestellte
		Arbeiter		Angestellte				zusammen	weiblich	
		zusammen	weiblich	zusammen	weiblich		zusammen	weiblich	zusammen	weiblich
<b>Kreisfreie Stadt Hamm</b>										
Land- und Forstwirtschaft, Tierhaltung und Fischerei	584	517	71	67	38	73	69	4	4	2
<b>Produzierendes Gewerbe</b>	<b>22 476</b>	<b>16 861</b>	<b>1 706</b>	<b>5 615</b>	<b>1 976</b>	<b>2 136</b>	<b>2 026</b>	<b>155</b>	<b>110</b>	<b>39</b>
Energiewirtschaft, Wasser- versorgung, Bergbau	4 793	3 751	34	1 042	142	638	625	-	13	1
Verarbeitendes Gewerbe	14 231	10 253	1 641	3 978	1 536	1 191	1 109	153	82	32
Chemische Industrie und Mineralölverarbeitung	1 993	1 287	12	706	158	43	33	1	10	3
Kunststoff-, Gummi- und Asbestverarbeitung	91	66	-	25	15	2	2	-	-	-
Gewinnung und Verarbeitung von Steinen und Erden, Feinkeramik und Glas	340	219	13	121	45	24	21	1	3	1
Eisen- und Metallerzeugung, Giesserei und Stahlverformung	3 835	2 895	36	940	250	571	558	11	13	3
Stahl-, Maschinen- und Fahrzeugbau, ADV	2 627	1 943	14	684	235	200	186	1	14	7
Elektrotechnik (ohne ADV), Fein- mechanik, EBM-Waren	2 295	1 869	1 018	426	151	163	154	94	9	3
Holz-, Papier- und Druckgewerbe	1 246	820	183	426	220	57	45	9	12	5
Leder-, Textil- und Bekleidungsgewerbe	319	200	159	119	69	26	20	15	6	3
Nahrungs- und Genussmittelgewerbe	1 485	954	206	531	393	105	90	21	15	7
Baugewerbe	3 452	2 857	31	595	298	307	292	2	15	6
Bauhauptgewerbe	2 094	1 739	14	355	147	211	199	-	12	5
Ausbau- und Bauhilfsgewerbe	1 358	1 118	17	240	151	96	93	2	3	1
<b>Handel und Verkehr</b>	<b>10 732</b>	<b>4 539</b>	<b>1 294</b>	<b>6 193</b>	<b>4 101</b>	<b>643</b>	<b>455</b>	<b>79</b>	<b>188</b>	<b>119</b>
Handel	7 502	1 815	431	5 687	3 853	395	232	66	163	107
Großhandel	2 288	844	144	1 444	656	189	160	58	29	12
Handelsvermittlung	194	80	13	114	57	10	7	-	3	3
Einzelhandel	5 020	891	274	4 129	3 140	196	65	8	131	92
Verkehr und Nachrichtenübermittlung	3 230	2 724	863	506	248	248	223	13	25	12
Eisenbahnen	921	779	25	142	41	164	153	6	11	4
Deutsche Bundespost	998	979	683	19	16	10	10	4	-	-
Verkehr (ohne Eisenbahnen und Bundespost)	1 311	966	155	345	191	74	60	3	14	8
<b>Sonstige Wirtschaftsbereiche</b>	<b>19 925</b>	<b>5 208</b>	<b>2 835</b>	<b>14 717</b>	<b>10 693</b>	<b>1 120</b>	<b>666</b>	<b>313</b>	<b>454</b>	<b>349</b>
Kreditinstitute und Versicherungsgewerbe	1 498	60	53	1 438	816	23	-	-	23	18
Kredit- und Finanzierungsinstiute	1 215	56	49	1 159	679	23	-	-	23	18
Versicherungsgewerbe	283	4	4	279	137	-	-	-	-	-
Dienstleistungen a.n.g.	12 827	3 741	2 079	9 086	7 086	952	575	255	377	293
Gaststätten und Beherbergungsgewerbe	1 775	883	618	892	739	290	240	100	50	38
Reinigung und Körperpflege	640	590	468	50	32	80	79	70	1	1
Wissenschaft, Bildung, Kunst und Publizistik	1 793	640	443	1 153	857	147	86	53	61	38
Gesundheits- und Veterinärwesen	5 306	546	422	4 760	3 976	240	23	20	217	181
Rechts- und Wirtschaftsberatung usw.	2 179	208	41	1 971	1 339	63	17	3	46	34
sonstige Dienstleistungen	1 134	874	87	260	143	132	130	9	2	1
Organisationen ohne Erwerbsscharakter und private Haushalte	2 370	583	401	1 787	1 275	107	68	48	39	27
Gebietskörperschaften und Sozialversicherungen	3 230	824	302	2 406	1 516	38	23	10	15	11
Gebietskörperschaften Sozialversicherungen	2 661	786	276	1 875	1 157	36	23	10	13	9
	569	38	26	531	359	2	-	-	2	2
<b>Ohne Angabe</b>	-	-	-	-	-	-	-	-	-	-
<b>Insgesamt</b>	<b>53 717</b>	<b>27 125</b>	<b>5 906</b>	<b>26 592</b>	<b>16 808</b>	<b>3 972</b>	<b>3 216</b>	<b>551</b>	<b>756</b>	<b>509</b>

**Noch: 1. Sozialversicherungspflichtig beschäftigte Arbeitnehmer insgesamt sowie ausländische Arbeitnehmer  
am 30.6.1996 nach Wirtschaftsabteilungen und -gruppen und Stellung im Beruf**

Wirtschaftsabteilung  Wirtschaftsunterabteilung	Sozialversicherungspflichtig Beschäftigte					Darunter Ausländer				
	ins- gesamt	davon				zu- sammen	davon			
		Arbeiter		Angestellte			Arbeiter		Angestellte	
		zusammen	weiblich	zusammen	weiblich		zusammen	weiblich	zusammen	weiblich
<b>Kreisfreie Stadt Herne</b>										
Land- und Forstwirtschaft, Tierhaltung und Fischerei	137	122	42	15	12	13	12	2	1	-
<b>Produzierendes Gewerbe</b>	<b>18 596</b>	<b>12 456</b>	<b>1 065</b>	<b>6 140</b>	<b>2 033</b>	<b>2 460</b>	<b>2 273</b>	<b>170</b>	<b>187</b>	<b>41</b>
Energiewirtschaft, Wasser- versorgung, Bergbau	2 784	1 960	18	824	82	565	527	-	38	-
Verarbeitendes Gewerbe	9 436	6 105	972	3 331	1 376	889	816	163	73	25
Chemische Industrie und Mineralölverarbeitung	1 016	655	46	361	82	16	15	2	1	-
Kunststoff-, Gummi- und Asbestverarbeitung	44	31	10	13	5	3	3	-	-	-
Gewinnung und Verarbeitung von Steinen und Erden, Feinkeramik und Glas	98	60	2	38	17	13	10	-	3	3
Eisen- und Metallherzeugung, Giesserei und Stahlverformung	167	128	24	39	22	43	43	21	-	-
Stahl-, Maschinen- und Fahrzeugbau, ADV	4 100	2 477	75	1 623	533	340	311	16	29	7
Elektrotechnik (ohne ADV), Fein- mechanik, EBM-Waren	2 006	1 535	338	471	157	182	163	28	19	2
Holz-, Papier- und Druckgewerbe	579	393	62	186	84	63	61	5	2	1
Leder-, Textil- und Bekleidungsgerbe	651	401	318	250	159	111	103	73	8	3
Nahrungs- und Genußmittelgewerbe	775	425	97	350	317	118	107	18	11	9
<b>Baugewerbe</b>	<b>6 376</b>	<b>4 391</b>	<b>75</b>	<b>1 985</b>	<b>575</b>	<b>1 006</b>	<b>930</b>	<b>7</b>	<b>76</b>	<b>16</b>
Bauhauptgewerbe	4 964	3 235	17	1 729	443	841	778	1	63	11
Ausbau- und Bauhilfsgewerbe	1 412	1 156	58	256	132	165	152	6	13	5
<b>Handel und Verkehr</b>	<b>8 460</b>	<b>3 242</b>	<b>480</b>	<b>5 218</b>	<b>3 426</b>	<b>651</b>	<b>466</b>	<b>42</b>	<b>185</b>	<b>125</b>
Handel	5 998	1 398	369	4 600	3 186	309	143	33	166	121
Großhandel	1 571	582	105	989	436	88	67	12	21	12
Handelsvermittlung	529	208	58	321	146	37	24	3	13	6
Einzelhandel	3 898	608	206	3 290	2 604	184	52	18	132	103
Verkehr und Nachrichtenübermittlung	2 462	1 844	111	618	240	342	323	9	19	4
Eisenbahnen	559	428	1	131	14	74	73	-	1	-
Deutsche Bundespost	18	16	11	2	2	-	-	-	-	-
Verkehr (ohne Eisenbahnen und Bundespost)	1 885	1 400	99	485	224	268	250	9	18	4
<b>Sonstige Wirtschaftsbereiche</b>	<b>15 909</b>	<b>5 217</b>	<b>2 572</b>	<b>10 692</b>	<b>7 650</b>	<b>1 307</b>	<b>793</b>	<b>333</b>	<b>514</b>	<b>389</b>
Kreditinstitute und Versicherungsgewerbe	655	16	7	639	374	7	-	-	7	3
Kredit- und Finanzierungsinstiute	581	14	5	567	331	4	-	-	4	3
Versicherungsgewerbe	74	2	2	72	43	3	-	-	3	-
Dienstleistungen a.n.g.	10 849	3 108	1 696	7 741	5 851	918	491	254	427	344
Gaststätten und Beherbergungsgewerbe	1 495	695	444	800	632	310	263	117	47	34
Reinigung und Körperpflege	486	446	363	40	33	68	68	60	-	-
Wissenschaft, Bildung, Kunst und Publizistik	1 726	417	240	1 309	1 014	59	19	9	40	31
Gesundheits- und Veterinärwesen	4 630	601	491	4 029	3 337	349	53	50	296	251
Rechts- und Wirtschaftsberatung usw.	1 416	138	16	1 278	711	52	8	-	44	28
sonstige Dienstleistungen	1 096	811	142	285	124	80	80	18	-	-
Organisationen ohne Erwerbscharakter und private Haushalte	1 086	390	215	696	486	81	52	21	29	16
Gebietskörperschaften und Sozialversicherungen	3 319	1 703	654	1 616	939	301	250	58	51	26
Gebietskörperschaften Sozialversicherungen	3 126	1 693	646	1 433	802	300	250	58	50	25
	193	10	8	183	137	1	-	-	1	1
<b>Ohne Angabe</b>	<b>-</b>	<b>-</b>	<b>-</b>	<b>-</b>	<b>-</b>	<b>-</b>	<b>-</b>	<b>-</b>	<b>-</b>	<b>-</b>
<b>Insgesamt</b>	<b>43 102</b>	<b>21 037</b>	<b>4 159</b>	<b>22 065</b>	<b>13 121</b>	<b>4 431</b>	<b>3 544</b>	<b>547</b>	<b>887</b>	<b>555</b>

**Noch: 1. Sozialversicherungspflichtig beschäftigte Arbeitnehmer insgesamt sowie ausländische Arbeitnehmer  
am 30.6.1996 nach Wirtschaftsabteilungen und -gruppen und Stellung im Beruf**

Wirtschaftsabteilung  Wirtschaftsunterabteilung	Sozialversicherungspflichtig Beschäftigte					Darunter Ausländer				
	ins- gesamt	davon				zu- sammen	davon			
		Arbeiter		Angestellte			Arbeiter		Angestellte	
		zusammen	weiblich	zusammen	weiblich		zusammen	weiblich	zusammen	weiblich
<b>Kreis Ennepe-Ruhr-Kreis</b>										
Land- und Forstwirtschaft, Tierhaltung und Fischerei	752	661	127	91	59	122	122	5	-	-
<b>Produzierendes Gewerbe</b>	<b>51 962</b>	<b>34 495</b>	<b>4 714</b>	<b>17 467</b>	<b>6 314</b>	<b>6 593</b>	<b>6 241</b>	<b>957</b>	<b>352</b>	<b>142</b>
Energiewirtschaft, Wasser- versorgung, Bergbau	1 281	584	61	697	171	13	10	3	3	1
Verarbeitendes Gewerbe	45 934	29 963	4 618	15 971	5 668	6 043	5 708	947	335	132
Chemische Industrie und Mineralölverarbeitung	1 937	975	196	962	323	134	117	38	17	5
Kunststoff-, Gummi- und Asbestverarbeitung	2 073	1 587	337	486	174	398	388	66	10	3
Gewinnung und Verarbeitung von Steinen und Erden, Feinkeramik und Glas	888	657	67	231	88	98	93	6	5	3
Eisen- und Metallerzeugung, Giesserei und Stahlverformung	11 758	8 746	714	3 012	1 041	2 430	2 369	241	61	23
Stahl-, Maschinen- und Fahrzeugbau, ADV	16 083	9 591	609	6 492	1 923	1 412	1 281	101	131	47
Elektrotechnik (ohne ADV), Fein- mechanik, EBM-Waren	9 178	5 886	1 994	3 292	1 157	1 161	1 093	396	68	21
Holz-, Papier- und Druckgewerbe	1 961	1 456	182	505	216	246	235	31	11	5
Leder-, Textil- und Bekleidungs- gewerbe	1 180	681	395	499	306	127	106	54	21	15
Nahrungs- und Genußmittelgewerbe	876	384	124	492	440	37	26	14	11	10
Baugewerbe	4 747	3 948	35	799	475	537	523	7	14	9
Bauhauptgewerbe	2 928	2 467	8	461	240	404	397	1	7	4
Ausbau- und Bauhilfsgewerbe	1 819	1 481	27	338	235	133	126	6	7	5
<b>Handel und Verkehr</b>	<b>16 169</b>	<b>6 532</b>	<b>1 181</b>	<b>9 637</b>	<b>6 345</b>	<b>988</b>	<b>717</b>	<b>118</b>	<b>271</b>	<b>166</b>
Handel	13 360	4 425	1 057	8 935	5 950	803	554	111	249	156
Großhandel	4 402	2 105	533	2 297	1 050	369	314	73	55	24
Handelsvermittlung	756	256	19	500	252	48	34	1	14	3
Einzelhandel	8 202	2 064	505	6 138	4 648	386	206	37	180	129
Verkehr und Nachrichtenübermittlung	2 809	2 107	124	702	395	185	163	7	22	10
Eisenbahnen	428	411	15	17	5	58	58	1	-	-
Deutsche Bundespost	41	39	22	2	2	2	2	-	-	-
Verkehr (ohne Eisenbahnen und Bundespost)	2 340	1 657	87	683	388	125	103	6	22	10
<b>Sonstige Wirtschaftsbereiche</b>	<b>31 485</b>	<b>9 109</b>	<b>5 294</b>	<b>22 376</b>	<b>16 089</b>	<b>2 231</b>	<b>1 402</b>	<b>718</b>	<b>829</b>	<b>632</b>
Kreditinstitute und Versicherungsgewerbe	2 054	68	63	1 986	1 152	26	8	7	18	11
Kredit- und Finanzierungsinstitute	1 849	58	54	1 791	1 024	21	7	6	14	9
Versicherungsgewerbe	205	10	9	195	128	5	1	1	4	2
Dienstleistungen a.n.g.	20 003	6 430	3 820	13 573	10 080	1 800	1 165	582	635	492
Gaststätten und Beherbergungsgewerbe	3 885	1 973	1 256	1 912	1 582	627	536	220	91	61
Reinigung und Körperpflege	1 738	1 553	1 222	185	141	263	255	208	8	6
Wissenschaft, Bildung, Kunst und Publizistik	2 042	832	358	1 210	742	181	117	31	64	42
Gesundheits- und Veterinärwesen	7 931	1 026	766	6 905	5 684	523	125	100	398	339
Rechts- und Wirtschaftsberatung usw.	3 454	467	106	2 987	1 764	131	66	17	65	39
sonstige Dienstleistungen	953	579	112	374	167	75	66	6	9	5
Organisationen ohne Erwerbscharakter und private Haushalte	4 266	753	509	3 513	2 627	184	59	34	125	93
Gebietskörperschaften und Sozialversicherungen	5 162	1 858	902	3 304	2 230	221	170	95	51	36
Gebietskörperschaften Sozialversicherungen	4 728	1 812	860	2 916	1 968	215	165	91	50	35
	434	46	42	388	262	6	5	4	1	1
<b>Ohne Angabe</b>	<b>1</b>	<b>-</b>	<b>-</b>	<b>1</b>	<b>-</b>	<b>-</b>	<b>-</b>	<b>-</b>	<b>-</b>	<b>-</b>
<b>Insgesamt</b>	<b>100 369</b>	<b>50 797</b>	<b>11 316</b>	<b>49 572</b>	<b>28 807</b>	<b>9 934</b>	<b>8 482</b>	<b>1 798</b>	<b>1 452</b>	<b>940</b>

**Noch: 1. Sozialversicherungspflichtig beschäftigte Arbeitnehmer insgesamt sowie ausländische Arbeitnehmer  
am 30.6.1996 nach Wirtschaftsabteilungen und -gruppen und Stellung im Beruf**

Wirtschaftsabteilung  Wirtschaftsunterabteilung	Sozialversicherungspflichtig Beschäftigte					Darunter Ausländer				
	ins- gesamt	davon				zu- sammen	davon			
		Arbeiter		Angestellte			Arbeiter		Angestellte	
		zusammen	weiblich	zusammen	weiblich		zusammen	weiblich	zusammen	weiblich
<b>Kreis Hochsauerlandkreis</b>										
Land- und Forstwirtschaft, Tierhaltung und Fischerei	1 112	991	125	121	63	169	155	-	4	1
<b>Produzierendes Gewerbe</b>	<b>49 882</b>	<b>37 068</b>	<b>5 470</b>	<b>12 814</b>	<b>4 917</b>	<b>4 907</b>	<b>4 772</b>	<b>868</b>	<b>135</b>	<b>52</b>
Energiewirtschaft, Wasser- versorgung, Bergbau	911	312	8	599	130	9	7	-	2	1
Verarbeitendes Gewerbe	41 421	30 211	5 338	11 210	4 346	4 355	4 229	862	126	50
Chemische Industrie und Mineralölverarbeitung	336	199	16	137	40	29	26	6	3	1
Kunststoff-, Gummi- und Asbestverarbeitung	3 325	2 606	656	719	258	453	438	118	15	5
Gewinnung und Verarbeitung von Steinen und Erden, Feinkeramik und Glas	1 443	1 120	156	323	92	119	116	16	3	-
Eisen- und Metallerzeugung, Giesserei und Stahlverformung	7 629	5 916	495	1 713	562	1 338	1 320	126	18	9
Stahl-, Maschinen- und Fahrzeugbau, ADV	6 798	4 848	419	1 950	708	423	412	50	11	5
Elektrotechnik (ohne ADV), Fein- mechanik, EBM-Waren	11 345	8 054	2 464	3 291	1 161	1 101	1 063	356	38	9
Holz-, Papier- und Druckgewerbe	7 044	5 467	412	1 577	566	578	558	62	20	8
Leder-, Textil- und Bekleidungsgerbe	1 364	862	407	502	224	210	202	94	8	3
Nahrungs- und Genußmittelgewerbe	2 137	1 139	313	998	735	104	94	34	10	10
<b>Baugewerbe</b>	<b>7 550</b>	<b>6 545</b>	<b>124</b>	<b>1 005</b>	<b>441</b>	<b>543</b>	<b>536</b>	<b>6</b>	<b>7</b>	<b>1</b>
Bauhauptgewerbe	5 163	4 464	24	699	234	476	469	1	7	1
Ausbau- und Bauhilfsgewerbe	2 387	2 081	100	306	207	67	67	5	-	-
<b>Handel und Verkehr</b>	<b>12 175</b>	<b>4 301</b>	<b>824</b>	<b>7 874</b>	<b>5 289</b>	<b>432</b>	<b>287</b>	<b>34</b>	<b>145</b>	<b>102</b>
Handel	9 301	2 114	630	7 187	4 889	300	163	19	137	94
Großhandel	2 746	884	78	1 862	723	118	89	4	29	15
Handelsvermittlung	439	200	136	239	122	26	15	6	11	4
Einzelhandel	6 116	1 030	416	5 086	4 044	156	59	9	97	75
Verkehr und Nachrichtenübermittlung	2 874	2 187	194	687	400	132	124	15	8	8
Eisenbahnen	43	43	-	-	-	-	-	-	-	-
Deutsche Bundespost	451	289	32	162	142	3	3	-	-	-
Verkehr (ohne Eisenbahnen und Bundespost)	2 380	1 855	162	525	258	129	121	15	8	8
<b>Sonstige Wirtschaftsbereiche</b>	<b>28 067</b>	<b>7 713</b>	<b>4 973</b>	<b>20 354</b>	<b>14 013</b>	<b>1 349</b>	<b>935</b>	<b>509</b>	<b>414</b>	<b>294</b>
Kreditinstitute und Versicherungsgewerbe	2 306	19	14	2 287	1 104	16	-	-	16	9
Kredit- und Finanzierungsinstiute	1 986	17	12	1 969	949	10	-	-	10	7
Versicherungsgewerbe	320	2	2	318	155	6	-	-	6	2
Dienstleistungen a.n.g.	20 435	6 711	4 570	13 724	10 266	1 224	913	494	311	217
Gaststätten und Beherbergungsgewerbe	5 255	3 105	2 108	2 150	1 585	602	547	262	55	36
Reinigung und Körperpflege	1 289	1 182	984	107	83	172	169	132	3	1
Wissenschaft, Bildung, Kunst und Publizistik	2 857	666	462	2 191	1 635	75	43	33	32	19
Gesundheits- und Veterinärwesen	7 632	934	755	6 698	5 363	229	42	38	187	142
Rechts- und Wirtschaftsberatung usw.	2 686	278	116	2 408	1 505	52	21	7	31	17
sonstige Dienstleistungen	716	546	145	170	95	94	91	22	3	2
Organisationen ohne Erwerbscharakter und private Haushalte	1 403	319	230	1 084	801	69	14	12	55	50
Gebietskörperschaften und Sozialversicherungen	3 923	664	159	3 259	1 842	40	8	3	32	18
Gebietskörperschaften Sozialversicherungen	3 363	623	128	2 740	1 516	37	7	3	30	17
	560	41	31	519	326	3	1	-	2	1
<b>Ohne Angabe</b>	<b>-</b>	<b>-</b>	<b>-</b>	<b>-</b>	<b>-</b>	<b>-</b>	<b>-</b>	<b>-</b>	<b>-</b>	<b>-</b>
<b>Insgesamt</b>	<b>91 236</b>	<b>50 073</b>	<b>11 392</b>	<b>41 163</b>	<b>24 282</b>	<b>6 847</b>	<b>6 149</b>	<b>1 411</b>	<b>698</b>	<b>449</b>

**Noch: 1. Sozialversicherungspflichtig beschäftigte Arbeitnehmer insgesamt sowie ausländische Arbeitnehmer  
am 30.6.1996 nach Wirtschaftsabteilungen und -gruppen und Stellung im Beruf**

Wirtschaftsabteilung  Wirtschaftsunterabteilung	Sozialversicherungspflichtig Beschäftigte					Darunter Ausländer				
	ins- gesamt	davon				zu- sammen	davon			
		Arbeiter		Angestellte			Arbeiter		Angestellte	
		zusammen	weiblich	zusammen	weiblich		zusammen	weiblich	zusammen	weiblich
<b>Märkischer Kreis</b>										
Land- und Forstwirtschaft, Tierhaltung und Fischerei	811	679	125	132	81	95	94	8	1	-
<b>Produzierendes Gewerbe</b>	<b>96 149</b>	<b>67 640</b>	<b>15 699</b>	<b>28 509</b>	<b>11 129</b>	<b>14 704</b>	<b>14 049</b>	<b>3 879</b>	<b>655</b>	<b>260</b>
Energiewirtschaft, Wasser- versorgung, Bergbau	1 274	719	37	555	181	49	42	3	7	2
<b>Verarbeitendes Gewerbe</b>	<b>87 880</b>	<b>61 030</b>	<b>15 508</b>	<b>26 850</b>	<b>10 290</b>	<b>14 002</b>	<b>13 362</b>	<b>3 855</b>	<b>640</b>	<b>253</b>
Chemische Industrie und Mineralölverarbeitung	1 208	641	136	567	227	75	59	4	16	8
Kunststoff-, Gummi- und Asbestverarbeitung	3 849	2 973	981	876	356	606	592	184	14	5
Gewinnung und Verarbeitung von Steinen und Erden, Feinkeramik und Glas	656	504	18	152	45	74	70	2	4	2
Eisen- und Metallerzeugung, Giesserei und Stahlverformung	27 264	20 361	2 198	6 903	2 387	5 396	5 248	603	148	44
Stahl-, Maschinen- und Fahrzeugbau, ADV	16 277	10 365	1 939	5 912	2 056	2 121	1 977	495	144	53
Elektrotechnik (ohne ADV), Fein- mechanik, EBM-Waren	34 205	23 370	9 499	10 835	4 072	5 316	5 042	2 442	274	116
Holz-, Papier- und Druckgewerbe	2 140	1 638	386	502	274	185	179	63	6	3
Leder-, Textil- und Bekleidungs- gewerbe	572	375	170	197	99	148	134	50	14	4
Nahrungs- und Genußmittelgewerbe	1 709	803	181	906	774	81	61	12	20	18
<b>Baugewerbe</b>	<b>6 995</b>	<b>5 891</b>	<b>154</b>	<b>1 104</b>	<b>658</b>	<b>653</b>	<b>645</b>	<b>21</b>	<b>8</b>	<b>5</b>
Bauhauptgewerbe	4 345	3 683	38	662	335	497	491	6	6	3
Ausbau- und Bauhilfsgewerbe	2 650	2 208	116	442	323	156	154	15	2	2
<b>Handel und Verkehr</b>	<b>19 757</b>	<b>6 979</b>	<b>1 926</b>	<b>12 778</b>	<b>8 719</b>	<b>939</b>	<b>560</b>	<b>106</b>	<b>379</b>	<b>257</b>
<b>Handel</b>	<b>15 101</b>	<b>3 412</b>	<b>911</b>	<b>11 689</b>	<b>8 144</b>	<b>749</b>	<b>383</b>	<b>84</b>	<b>366</b>	<b>252</b>
Großhandel	3 838	1 421	195	2 417	1 081	224	168	28	56	29
Handelsvermittlung	1 619	449	110	1 170	611	102	68	18	34	18
Einzelhandel	9 644	1 542	606	8 102	6 452	423	147	38	276	205
<b>Verkehr und Nachrichtenübermittlung</b>	<b>4 656</b>	<b>3 567</b>	<b>1 015</b>	<b>1 089</b>	<b>575</b>	<b>190</b>	<b>177</b>	<b>22</b>	<b>13</b>	<b>5</b>
Eisenbahnen	6	2	-	4	1	-	-	-	-	-
Deutsche Bundespost	1 160	1 153	891	7	4	20	19	15	1	1
Verkehr (ohne Eisenbahnen und Bundespost)	3 490	2 412	124	1 078	570	170	158	7	12	4
<b>Sonstige Wirtschaftsbereiche</b>	<b>38 345</b>	<b>10 374</b>	<b>5 851</b>	<b>27 971</b>	<b>20 178</b>	<b>2 264</b>	<b>1 401</b>	<b>746</b>	<b>863</b>	<b>629</b>
<b>Kreditinstitute und Versicherungsgewerbe</b>	<b>3 365</b>	<b>124</b>	<b>116</b>	<b>3 241</b>	<b>1 879</b>	<b>43</b>	<b>4</b>	<b>4</b>	<b>39</b>	<b>25</b>
Kredit- und Finanzierungs- institute	3 138	124	116	3 014	1 708	43	4	4	39	25
Versicherungsgewerbe	227	-	-	227	171	-	-	-	-	-
<b>Dienstleistungen a.n.g.</b>	<b>25 704</b>	<b>7 880</b>	<b>4 515</b>	<b>17 824</b>	<b>13 602</b>	<b>1 968</b>	<b>1 286</b>	<b>670</b>	<b>682</b>	<b>526</b>
Gaststätten und Beherbergungsgewerbe	4 443	2 265	1 531	2 178	1 723	647	566	239	81	59
Reinigung und Körperpflege	1 682	1 564	1 332	118	86	310	309	264	1	1
Wissenschaft, Bildung, Kunst und Publizistik	3 616	851	554	2 765	1 974	153	68	34	85	60
Gesundheits- und Veterinärwesen	8 992	789	554	8 203	6 954	501	76	52	425	351
Rechts- und Wirtschaftsberatung usw.	4 181	483	87	3 698	2 404	125	44	10	81	51
sonstige Dienstleistungen	2 790	1 928	457	862	461	232	223	71	9	4
Organisationen ohne Erwerbscharakter und private Haushalte	2 292	438	314	1 854	1 423	90	29	23	61	33
Gebietskörperschaften und Sozialversicherungen	6 984	1 932	906	5 052	3 274	163	82	49	81	45
Gebietskörperschaften Sozialversicherungen	5 979	1 842	838	4 137	2 645	149	77	45	72	39
	1 005	90	68	915	629	14	5	4	9	6
<b>Ohne Angabe</b>	<b>-</b>	<b>-</b>	<b>-</b>	<b>-</b>	<b>-</b>	<b>-</b>	<b>-</b>	<b>-</b>	<b>-</b>	<b>-</b>
<b>Insgesamt</b>	<b>165 062</b>	<b>85 672</b>	<b>23 601</b>	<b>69 390</b>	<b>40 107</b>	<b>18 002</b>	<b>16 104</b>	<b>4 739</b>	<b>1 898</b>	<b>1 146</b>

**Noch: 1. Sozialversicherungspflichtig beschäftigte Arbeitnehmer insgesamt sowie ausländische Arbeitnehmer  
am 30.6.1996 nach Wirtschaftsabteilungen und -gruppen und Stellung im Beruf**

Wirtschaftsabteilung  Wirtschaftsunterabteilung	Sozialversicherungspflichtig Beschäftigte					zu- sam- men	Darunter Ausländer			
	ins- gesamt	davon					davon			
		Arbeiter		Angestellte			Arbeiter		Angestellte	
		zusammen	weiblich	zusammen	weiblich		zusammen	weiblich	zusammen	weiblich
<b>Kreis Olpe</b>										
Land- und Forstwirtschaft, Tierhaltung und Fischerei	413	356	58	57	28	118	118	5	-	-
Produzierendes Gewerbe	27 452	20 101	3 750	7 351	2 716	3 384	3 292	743	92	31
Energiewirtschaft, Wasser- versorgung, Bergbau	320	158	7	162	35	11	10	1	1	-
Verarbeitendes Gewerbe	24 547	17 767	3 701	6 780	2 494	3 100	3 012	739	88	30
Chemische Industrie und Mineralölverarbeitung	104	58	10	46	18	2	1	-	1	-
Kunststoff-, Gummi- und Asbestverarbeitung	1 170	879	320	291	101	173	172	68	1	1
Gewinnung und Verarbeitung von Steinen und Erden, Feinkeramik und Glas	518	362	77	156	44	85	82	30	3	1
Eisen- und Metallerzeugung, Giesserei und Stahlverformung	5 059	3 876	694	1 183	409	759	742	140	17	5
Stahl-, Maschinen- und Fahrzeugbau, ADV	6 721	4 479	796	2 242	701	723	695	195	28	7
Elektrotechnik (ohne ADV), Fein- mechanik, EBM-Waren	6 944	5 281	1 378	1 663	536	947	922	248	25	9
Holz-, Papier- und Druckgewerbe	2 472	1 897	163	575	254	284	274	32	10	5
Leder-, Textil- und Bekleidungs-gewerbe	89	51	34	38	29	3	3	1	-	-
Nahrungs- und Genussmittelgewerbe	1 470	884	229	586	402	124	121	25	3	2
Baugewerbe	2 585	2 176	42	409	187	273	270	3	3	1
Bauhauptgewerbe	1 827	1 542	4	285	112	217	215	-	2	1
Ausbau- und Bauhilfsgewerbe	758	634	38	124	75	56	55	3	1	-
Handel und Verkehr	6 057	2 165	314	3 892	2 554	184	104	16	80	41
Handel	4 909	1 354	227	3 555	2 318	157	80	13	77	39
Großhandel	2 056	673	48	1 383	604	61	38	2	23	4
Handelsvermittlung	296	101	18	195	100	7	2	-	5	2
Einzelhandel	2 557	580	161	1 977	1 614	89	40	11	49	33
Verkehr und Nachrichtenübermittlung	1 148	811	87	337	236	27	24	3	3	2
Eisenbahnen	44	41	1	3	-	-	-	-	-	-
Deutsche Bundespost	164	42	27	122	120	-	-	-	-	-
Verkehr (ohne Eisenbahnen und Bundespost)	940	728	59	212	116	27	24	3	3	2
Sonstige Wirtschaftsbereiche	10 301	3 010	1 694	7 291	5 171	471	336	170	135	96
Kreditinstitute und Versicherungsgewerbe	963	14	14	949	483	6	1	1	5	2
Kredit- und Finanzierungs-institute	894	14	14	880	435	5	1	1	4	1
Versicherungsgewerbe	69	-	-	69	48	1	-	-	1	1
Dienstleistungen a.n.g.	6 277	2 003	1 201	4 274	3 330	387	285	147	102	76
Gaststätten und Beherbergungsgewerbe	1 206	792	529	414	346	179	170	78	9	4
Reinigung und Körperpflege	375	354	301	21	16	47	46	40	1	1
Wissenschaft, Bildung, Kunst und Publizistik	925	245	138	680	501	21	11	8	10	7
Gesundheits- und Veterinärwesen	2 403	211	173	2 192	1 869	84	17	14	67	55
Rechts- und Wirtschaftsberatung usw.	897	91	22	806	511	18	8	2	10	7
sonstige Dienstleistungen	471	310	38	161	87	38	33	5	5	2
Organisationen ohne Erwerbscharakter und private Haushalte	1 147	306	212	841	697	35	23	12	12	9
Gebietskörperschaften und Sozialversicherungen	1 914	687	267	1 227	661	43	27	10	16	9
Gebietskörperschaften Sozialversicherungen	1 721	668	250	1 053	545	40	27	10	13	7
	193	19	17	174	116	3	-	-	3	2
Ohne Angabe	-	-	-	-	-	-	-	-	-	-
<b>Insgesamt</b>	<b>44 223</b>	<b>25 632</b>	<b>5 816</b>	<b>18 591</b>	<b>10 469</b>	<b>4 157</b>	<b>3 850</b>	<b>934</b>	<b>307</b>	<b>168</b>

**Noch: 1. Sozialversicherungspflichtig beschäftigte Arbeitnehmer insgesamt sowie ausländische Arbeitnehmer  
am 30.6.1996 nach Wirtschaftsabteilungen und -gruppen und Stellung im Beruf**

Wirtschaftsabteilung  Wirtschaftsunterabteilung	Sozialversicherungspflichtig Beschäftigte					zu- sammen	Darunter Ausländer				
	ins- gesamt	davon					davon				
		Arbeiter		Angestellte			Arbeiter		Angestellte		
		zusammen	weiblich	zusammen	weiblich		zusammen	weiblich	zusammen	weiblich	
<b>Kreis Siegen-Wittgenstein</b>											
Land- und Forstwirtschaft, Tierhaltung und Fischerei	419	369	86	50	26	55	52	1	3	3	
<b>Produzierendes Gewerbe</b>	<b>49 476</b>	<b>32 947</b>	<b>3 671</b>	<b>16 529</b>	<b>5 800</b>	<b>3 964</b>	<b>3 713</b>	<b>342</b>	<b>251</b>	<b>87</b>	
Energiewirtschaft, Wasser- versorgung, Bergbau	956	417	60	539	187	7	4	1	3	-	
Verarbeitendes Gewerbe	42 262	27 593	3 345	14 669	5 018	3 381	3 155	299	226	79	
Chemische Industrie und Mineralölverarbeitung	780	509	86	271	68	17	14	1	3	-	
Kunststoff-, Gummi- und Asbestverarbeitung	2 434	1 906	521	528	216	200	194	61	6	5	
Gewinnung und Verarbeitung von Steinen und Erden, Feinkeramik und Glas	739	558	11	181	74	70	69	1	1	-	
Eisen- und Metallerzeugung, Giesserei und Stahlverformung	9 042	6 574	441	2 468	722	1 040	1 017	43	23	6	
Stahl-, Maschinen- und Fahrzeugbau, ADV	15 227	8 945	529	6 282	1 715	917	799	39	118	34	
Elektrotechnik (ohne ADV), Fein- mechanik, EBM-Waren	9 612	6 424	1 200	3 188	1 113	927	878	110	49	17	
Holz-, Papier- und Druckgewerbe	1 858	1 376	219	482	218	96	93	23	3	2	
Leder-, Textil- und Bekleidungs-gewerbe	177	93	52	84	55	7	7	2	-	-	
Nahrungs- und Genußmittelgewerbe	2 393	1 208	286	1 185	837	107	84	19	23	15	
Baugewerbe	6 258	4 937	266	1 321	595	576	554	42	22	8	
	3352	4 328	3 352	39	976	375	447	427	4	20	7
Ausbau- und Bauhilfsgewerbe	1 930	1 585	227	345	220	129	127	38	2	1	
<b>Handel und Verkehr</b>	<b>18 955</b>	<b>7 682</b>	<b>1 546</b>	<b>11 273</b>	<b>7 010</b>	<b>707</b>	<b>449</b>	<b>74</b>	<b>258</b>	<b>161</b>	
Handel	14 714	4 464	897	10 250	6 553	590	354	66	236	153	
Großhandel	5 106	2 025	250	3 081	1 366	216	165	13	51	21	
Handelsvermittlung	1 346	539	136	807	367	67	55	19	12	5	
Einzelhandel	8 262	1 900	511	6 362	4 820	307	134	34	173	127	
Verkehr und Nachrichtenübermittlung	4 241	3 218	649	1 023	457	117	95	8	22	8	
Eisenbahnen	330	227	16	103	27	22	19	-	3	1	
Deutsche Bundespost	1 353	1 249	540	104	50	5	4	2	1	1	
Verkehr (ohne Eisenbahnen und Bundespost)	2 558	1 742	93	816	380	90	72	6	18	6	
<b>Sonstige Wirtschaftsbereiche</b>	<b>33 835</b>	<b>10 044</b>	<b>5 437</b>	<b>23 791</b>	<b>15 532</b>	<b>1 858</b>	<b>1 340</b>	<b>652</b>	<b>518</b>	<b>327</b>	
Kreditinstitute und Versicherungsgewerbe	2 826	98	81	2 728	1 411	16	1	1	15	10	
Kredit- und Finanzierungsinstitute	2 311	91	77	2 220	1 217	10	-	-	10	7	
Versicherungsgewerbe	515	7	4	508	194	6	1	1	5	3	
Dienstleistungen a.n.g.	21 582	6 802	3 984	14 780	10 217	1 557	1 151	566	406	266	
Gaststätten und Beherbergungsgewerbe	2 803	1 629	1 067	1 174	956	445	396	171	49	36	
Reinigung und Körperpflege	1 271	1 143	939	128	80	154	153	113	1	-	
Wissenschaft, Bildung, Kunst und Publizistik	3 238	406	255	2 832	1 665	120	24	20	96	39	
Gesundheits- und Veterinärwesen	7 546	967	797	6 579	5 474	255	51	49	204	160	
Rechts- und Wirtschaftsberatung usw.	3 991	633	205	3 358	1 768	125	76	11	49	25	
sonstige Dienstleistungen	2 733	2 024	721	709	274	458	451	202	7	6	
Organisationen ohne Erwerbscharakter und private Haushalte	2 828	545	359	2 283	1 626	122	56	31	66	31	
Gebietskörperschaften und Sozialversicherungen	6 599	2 599	1 013	4 000	2 278	163	132	54	31	20	
Gebietskörperschaften Sozialversicherungen	5 773	2 531	956	3 242	1 813	156	129	51	27	17	
	826	68	57	758	465	7	3	3	4	3	
<b>Ohne Angabe</b>	-	-	-	-	-	-	-	-	-	-	
<b>Insgesamt</b>	<b>102 685</b>	<b>51 042</b>	<b>10 740</b>	<b>51 643</b>	<b>28 368</b>	<b>6 584</b>	<b>5 554</b>	<b>1 069</b>	<b>1 030</b>	<b>578</b>	

**Noch: 1. Sozialversicherungspflichtig beschäftigte Arbeitnehmer insgesamt sowie ausländische Arbeitnehmer  
am 30.6.1996 nach Wirtschaftsabteilungen und -gruppen und Stellung im Beruf**

Wirtschaftsabteilung  Wirtschaftsunterabteilung	Sozialversicherungspflichtig Beschäftigte					Darunter Ausländer				
	ins- gesamt	davon				zu- sammen	davon			
		Arbeiter		Angestellte			Arbeiter		Angestellte	
		zusammen	weiblich	zusammen	weiblich		zusammen	weiblich	zusammen	weiblich
<b>Kreis Soest</b>										
Land- und Forstwirtschaft, Tierhaltung und Fischerei	905	739	182	166	82	79	76	5	3	2
Produzierendes Gewerbe	45 456	32 380	5 486	13 076	4 936	4 363	4 170	1 073	193	73
Energiewirtschaft, Wasser- versorgung, Bergbau	462	233	9	229	51	3	1	-	2	-
Verarbeitendes Gewerbe	38 980	27 133	5 401	11 847	4 437	3 980	3 806	1 073	174	68
Chemische Industrie und Mineralölverarbeitung	212	126	49	86	51	13	12	3	1	-
Kunststoff-, Gummi- und Asbestverarbeitung	2 235	1 582	247	653	241	236	222	27	14	4
Gewinnung und Verarbeitung von Steinen und Erden, Feinkeramik und Glas	1 644	1 282	20	362	96	112	107	-	5	1
Eisen- und Metallherzeugung, Giesserei und Stahlverformung	5 561	4 143	254	1 418	450	709	685	57	24	6
Stahl-, Maschinen- und Fahrzeugbau, ADV	6 632	4 710	163	1 922	657	359	340	13	19	8
Elektrotechnik (ohne ADV), Fein- mechanik, EBM-Waren	14 651	9 560	3 183	5 091	1 618	1 890	1 815	780	75	27
Holz-, Papier- und Druckgewerbe	3 428	2 741	442	687	334	253	242	53	11	6
Leder-, Textil- und Bekleidungsgerbe	847	593	432	254	142	91	88	54	3	1
Nahrungs- und Genußmittelgewerbe	3 770	2 396	611	1 374	848	317	295	86	22	15
Baugewerbe	6 014	5 014	76	1 000	448	380	363	-	17	5
Bauhauptgewerbe	4 293	3 561	18	732	301	298	285	-	13	3
Ausbau- und Bauhilfsgewerbe	1 721	1 453	58	268	147	82	78	-	4	2
Handel und Verkehr	14 464	4 746	810	9 718	6 236	636	420	69	216	134
Handel	12 311	3 163	684	9 148	5 938	523	315	65	208	129
Großhandel	4 782	1 822	171	2 960	1 240	231	178	19	53	24
Handelsvermittlung	415	139	46	276	151	34	27	3	7	3
Einzelhandel	7 114	1 202	467	5 912	4 547	258	110	43	148	102
Verkehr und Nachrichtenübermittlung	2 153	1 583	126	570	298	113	105	4	8	5
Eisenbahnen	128	45	-	83	23	4	4	-	-	-
Deutsche Bundespost	51	37	24	14	11	-	-	-	-	-
Verkehr (ohne Eisenbahnen und Bundespost)	1 974	1 501	102	473	264	109	101	4	8	5
Sonstige Wirtschaftsbereiche	31 633	9 004	5 188	22 629	16 007	1 562	1 072	580	490	301
Kreditinstitute und Versicherungsgewerbe	2 033	40	36	1 993	1 072	10	-	-	10	6
Kredit- und Finanzierungsinstiute	1 744	37	36	1 707	930	7	-	-	7	4
Versicherungsgewerbe	289	3	-	286	142	3	-	-	3	2
Dienstleistungen a.n.g.	23 134	7 181	4 477	15 953	11 967	1 379	973	545	406	255
Gaststätten und Beherbergungsgewerbe	4 649	2 322	1 560	2 327	1 821	581	505	217	76	47
Reinigung und Körperpflege	1 599	1 425	1 210	174	129	234	229	200	5	4
Wissenschaft, Bildung, Kunst und Publizistik	2 985	494	302	2 491	1 919	65	15	10	50	26
Gesundheits- und Veterinärwesen	9 530	1 344	1 010	8 186	6 207	311	76	64	235	152
Rechts- und Wirtschaftsberatung usw.	2 790	333	164	2 457	1 740	53	16	9	37	24
sonstige Dienstleistungen	1 581	1 263	231	318	151	135	132	45	3	2
Organisationen ohne Erwerbscharakter und private Haushalte	1 870	509	334	1 361	1 043	53	25	9	28	20
Gebietskörperschaften und Sozialversicherungen	4 596	1 274	341	3 322	1 925	120	74	26	46	20
Gebietskörperschaften Sozialversicherungen	4 075	1 250	328	2 825	1 587	116	74	26	42	17
	521	24	13	497	338	4	-	-	4	3
Ohne Angabe	-	-	-	-	-	-	-	-	-	-
<b>Insgesamt</b>	<b>92 458</b>	<b>46 869</b>	<b>11 666</b>	<b>45 589</b>	<b>27 261</b>	<b>6 640</b>	<b>5 738</b>	<b>1 727</b>	<b>902</b>	<b>510</b>



**Noch: 1. Sozialversicherungspflichtig beschäftigte Arbeitnehmer insgesamt sowie ausländische Arbeitnehmer  
am 30.6.1996 nach Wirtschaftsabteilungen und -gruppen und Stellung im Beruf**

Wirtschaftsabteilung  Wirtschaftsunterabteilung	Sozialversicherungspflichtig Beschäftigte					zu- sammen	Darunter Ausländer			
	ins- gesamt	davon					davon			
		Arbeiter		Angestellte			Arbeiter		Angestellte	
		zusammen	weiblich	zusammen	weiblich		zusammen	weiblich	zusammen	weiblich
<b>Kreis Unna</b>										
Land- und Forstwirtschaft, Tierhaltung und Fischerei	949	821	159	128	82	100	99	13	1	1
Produzierendes Gewerbe	44 304	31 759	3 957	12 545	4 763	4 269	4 071	434	198	89
Energiewirtschaft, Wasser- versorgung, Bergbau	5 669	4 304	57	1 365	204	550	534	-	16	1
Verarbeitendes Gewerbe	32 136	22 175	3 857	9 961	3 969	3 120	2 965	429	155	75
Chemische Industrie und Mineralölverarbeitung	2 962	1 653	81	1 309	398	63	55	8	8	3
Kunststoff-, Gummi- und Asbestverarbeitung	1 169	931	413	238	82	103	99	47	4	1
Gewinnung und Verarbeitung von Steinen und Erden, Feinkeramik und Glas	544	384	30	160	52	105	103	9	2	-
Eisen- und Metallerzeugung, Giesserei und Stahlverformung	6 367	4 966	79	1 401	450	955	921	10	34	17
Stahl-, Maschinen- und Fahrzeugbau, ADV	8 933	6 019	368	2 914	979	791	756	65	35	15
Elektrotechnik (ohne ADV), Fein- mechanik, EBM-Waren	7 111	5 019	1 910	2 092	854	615	582	136	33	12
Holz-, Papier- und Druckgewerbe	2 193	1 463	306	730	348	106	99	25	7	3
Leder-, Textil- und Bekleidungs-gewerbe	732	601	290	131	56	137	133	40	4	1
Nahrungs- und Genußmittelgewerbe	2 125	1 139	380	986	750	245	217	89	28	23
Baugewerbe	6 499	5 280	43	1 219	590	599	572	5	27	13
Bauhauptgewerbe	4 127	3 313	9	814	327	457	437	3	20	9
Ausbau- und Bauhilfsgewerbe	2 372	1 967	34	405	263	142	135	2	7	4
Handel und Verkehr	23 402	9 336	2 321	14 066	9 122	1 378	1 003	170	375	215
Handel	16 529	4 421	936	12 108	8 158	732	410	44	322	195
Großhandel	4 779	1 991	260	2 788	1 192	290	235	13	55	12
Handelsvermittlung	580	159	26	421	228	17	11	-	6	5
Einzelhandel	11 170	2 271	650	8 899	6 738	425	164	31	261	178
Verkehr und Nachrichtenübermittlung	6 873	4 915	1 385	1 958	964	646	593	126	53	20
Eisenbahnen	40	39	-	1	1	13	13	-	-	-
Deutsche Bundespost	27	24	14	3	3	-	-	-	-	-
Verkehr (ohne Eisenbahnen und Bundespost)	6 806	4 852	1 371	1 954	960	633	580	126	53	20
Sonstige Wirtschaftsbereiche	33 575	9 987	5 271	23 588	17 204	1 892	1 287	625	605	455
Kreditinstitute und Versicherungsgewerbe	2 381	101	65	2 280	1 315	21	7	3	14	11
Kredit- und Finanzierungs-institute	2 044	64	59	1 980	1 155	16	4	3	12	10
Versicherungsgewerbe	337	37	6	300	160	5	3	-	2	1
Dienstleistungen a.n.g.	20 988	6 505	3 829	14 483	11 260	1 511	1 031	534	480	365
Gaststätten und Beherbergungsgewerbe	3 410	1 692	1 059	1 718	1 433	568	512	191	56	38
Reinigung und Körperpflege	1 802	1 617	1 349	185	149	222	218	187	4	3
Wissenschaft, Bildung, Kunst und Publizistik	2 646	672	575	1 974	1 483	125	40	35	85	50
Gesundheits- und Veterinärwesen	7 493	583	434	6 910	6 026	314	40	36	274	236
Rechts- und Wirtschaftsberatung usw.	3 621	538	71	3 083	1 900	87	35	1	52	34
sonstige Dienstleistungen	2 016	1 403	341	613	269	195	186	84	9	4
Organisationen ohne Erwerbscharakter und private Haushalte	4 254	1 353	660	2 901	2 252	224	169	56	55	38
Gebietskörperschaften und Sozialversicherungen	5 952	2 028	717	3 924	2 377	136	80	32	56	41
Gebietskörperschaften Sozialversicherungen	5 370	1 953	680	3 417	2 013	111	70	30	41	30
	582	75	37	507	364	25	10	2	15	11
Ohne Angabe	-	-	-	-	-	-	-	-	-	-
<b>Insgesamt</b>	<b>102 230</b>	<b>51 903</b>	<b>11 708</b>	<b>50 327</b>	<b>31 171</b>	<b>7 639</b>	<b>6 460</b>	<b>1 242</b>	<b>1 179</b>	<b>760</b>



## **Berufssystematischer Teil**

**2. Sozialversicherungspflichtig beschäftigte Arbeitnehmer insgesamt sowie ausländische Arbeitnehmer  
am 30.6.1996 nach Berufsbereichen und -abschnitten, Stellung im Beruf sowie nach Verwaltungsbezirken**

Berufsbereiche  Berufsabschnitte	Sozialversicherungspflichtig Beschäftigte						Darunter Ausländer und zwar			
	ins- gesamt	davon				zu- sammen	und zwar			
		zu- sammen	Arbeiter		Angestellte		Arbeiter	Angestellte	Auszu- bildende	
			Fach- arbeiter	Auszu- bildende						
<b>Land Nordrhein - Westfalen</b>										
<b>Berufe in der Land-, Tier-, Forst- wirtschaft und im Gartenbau</b>	<b>74 455</b>	<b>67 555</b>	<b>28 802</b>	<b>5 573</b>	<b>6 900</b>	<b>148</b>	<b>9 236</b>	<b>9 059</b>	<b>177</b>	<b>179</b>
<b>Bergleute, Mineralgewinner</b>	<b>46 514</b>	<b>46 381</b>	<b>42 245</b>	<b>461</b>	<b>133</b>	<b>7</b>	<b>11 129</b>	<b>11 119</b>	<b>10</b>	<b>143</b>
<b>Fertigungsberufe</b>	<b>1 830 760</b>	<b>1 723 186</b>	<b>896 933</b>	<b>112 987</b>	<b>107 574</b>	<b>1 782</b>	<b>285 056</b>	<b>281 790</b>	<b>3 266</b>	<b>15 454</b>
Berufe i.d. Steinbearbeitung u. Baustoff- herstellung	9 959	9 613	3 563	353	346	16	1 923	1 912	11	20
Keramik- u. Glasberufe	10 880	10 460	2 946	163	420	20	2 456	2 433	23	33
Chemie- u. Kunststoffberufe	115 249	111 031	29 928	2 343	4 218	39	21 340	21 146	194	477
Berufe i.d. Papierherstellung, -verarbeitung und im Druck	70 632	60 763	24 299	2 143	9 869	273	9 283	9 056	227	198
Berufe i.d. Holzbearbeitung, Holz- und Flechtwarenherstellung	16 989	16 691	5 446	111	298	7	3 196	3 185	11	18
bearbeitung	177 398	174 417	80 481	3 159	2 981	16	43 817	43 699	118	844
Metall-, Maschinenbau- und verwandte Berufe	431 623	398 448	306 122	47 049	33 175	697	37 694	36 864	830	7 493
Elektroberufe	157 440	141 508	109 412	18 394	15 932	284	9 464	9 153	311	2 196
Montierer/ -innen, und Metallberufe a.n.g.	117 845	116 986	13 419	249	859	4	30 306	30 267	39	42
Textil- und Bekleidungsberufe	43 289	40 685	19 724	1 425	2 604	32	7 853	7 743	110	438
Berufe i.d. Lederherstellung, Leder- und Fellverarbeitung	7 752	7 275	3 319	344	477	14	1 311	1 289	22	36
Ernährungsberufe	135 903	126 131	44 613	6 250	9 772	132	33 066	32 558	508	552
Hoch- und Tiefbauberufe	177 711	169 312	96 995	11 980	8 399	36	30 398	30 044	354	1 451
Ausbauberufe, Polsterer/ -innen	39 229	37 045	24 577	3 232	2 184	66	4 871	4 819	52	296
Berufe i.d. Holz- u. Kunststoffverarbeitung	64 942	61 825	44 361	8 511	3 117	30	3 737	3 699	38	352
Maler / -innen, Lackierer/ -innen und verwandte Berufe	57 487	55 711	38 973	6 672	1 776	17	5 738	5 704	34	900
Warenprüfer/ -innen, Versandfertig- macher/ -innen	97 649	89 272	17 328	411	8 377	84	18 685	18 399	286	66
Hilfsarbeiter/ -innen, ohne nähere Tätigkeitsangabe	53 099	52 697	4 281	133	402	10	14 242	14 210	32	34
Maschinen/ -innen u. zugehörige Berufe	45 684	43 316	27 146	65	2 368	5	5 676	5 610	66	8
<b>Technische Berufe</b>	<b>429 287</b>	<b>22 231</b>	<b>15 423</b>	<b>1 381</b>	<b>407 056</b>	<b>7 649</b>	<b>13 466</b>	<b>1 435</b>	<b>12 031</b>	<b>475</b>
Ingenieure/ -innen, Chemiker/ -innen, Physiker/ -innen, Mathematiker/ -innen	135 553	1 011	511	34	134 542	287	4 970	85	4 885	14
Techniker/ -innen, Technische Sonderfachkräfte	293 734	21 220	14 912	1 347	272 514	7 362	8 496	1 350	7 146	461
<b>Dienstleistungsberufe</b>	<b>3 394 624</b>	<b>765 398</b>	<b>182 709</b>	<b>18 686</b>	<b>2 629 226</b>	<b>151 377</b>	<b>214 834</b>	<b>114 686</b>	<b>100 148</b>	<b>15 835</b>
Warenkaufleute	474 294	24 569	7 153	667	449 725	24 470	23 897	5 207	18 690	3 132
Dienstleistungskaufleute und zugehörige Berufe	229 592	4 118	1 215	59	225 474	15 703	5 663	562	5 101	716
Verkehrsberufe	411 539	358 777	97 998	1 369	52 762	565	44 594	42 502	2 092	216
Organisations-, Verwaltungs- und Büroberufe	1 192 553	25 114	6 085	366	1 167 439	46 934	34 560	1 954	32 606	3 184
Ordnungs- und Sicherheitsberufe	74 538	51 643	12 746	529	22 895	100	4 829	4 233	596	27
Schriftwerkschaffende, -ordnende sowie Künstlerische Berufe	49 442	4 919	2 616	615	44 523	1 648	3 997	497	3 500	112
Gesundheitsdienstberufe	394 886	16 982	1 509	2 500	377 904	42 767	25 901	1 487	24 414	5 020
Sozial- und Erziehungsberufe, Geistes- u. Naturwissenschaftliche Berufe a.n.g.	267 353	9 124	1 366	248	258 229	18 264	11 315	584	10 731	851
Allgemeine Dienstleistungsberufe	300 427	270 152	52 021	12 332	30 275	926	60 078	57 660	2 418	2 577
<b>Sonstige Arbeitskräfte</b>	<b>13 696</b>	<b>7 010</b>	<b>1 268</b>	<b>2 531</b>	<b>6 686</b>	<b>3 603</b>	<b>1 827</b>	<b>1 229</b>	<b>598</b>	<b>867</b>
<b>Ohne Angabe</b>	<b>0</b>	<b>-</b>	<b>-</b>	<b>-</b>	<b>-</b>	<b>-</b>	<b>-</b>	<b>-</b>	<b>-</b>	<b>-</b>
<b>Insgesamt</b>	<b>5 789 336</b>	<b>2 631 761</b>	<b>1 167 380</b>	<b>141 618</b>	<b>3 157 576</b>	<b>164 566</b>	<b>535 548</b>	<b>419 318</b>	<b>116 230</b>	<b>32 953</b>

**2. Sozialversicherungspflichtig beschäftigte Arbeitnehmer insgesamt sowie ausländische Arbeitnehmer  
am 30.6.1996 nach Berufsbereichen und -abschnitten, Stellung im Beruf sowie nach Verwaltungsbezirken**

Berufsbereiche  Berufsabschnitte	Sozialversicherungspflichtig Beschäftigte						Darunter Ausländer und zwar			
	ins- gesamt	davon				zu- sammen	zu- sammen	Arbeiter	Angestellte	Auszu- bildende
		Arbeiter		Angestellte						
		zu- sammen	Fach- arbeiter	Auszu- bildende	darunter Auszu- bildende					
<b>Regierungsbezirk Düsseldorf</b>										
Berufe in der Land-, Tier-, Forst- wirtschaft und im Gartenbau	23 179	20 791	8 071	1 484	2 388	56	3 402	3 312	90	61
Bergleute, Mineralgewinner	12 250	12 207	11 196	137	43	1	3 305	3 301	4	56
<b>Fertigungsberufe</b>	<b>520 389</b>	<b>487 301</b>	<b>259 002</b>	<b>29 687</b>	<b>33 088</b>	<b>486</b>	<b>95 944</b>	<b>94 705</b>	<b>1 239</b>	<b>5 239</b>
Berufe i.d. Steinbearbeitung u. Baustoff- herstellung	2 874	2 750	861	89	124	4	771	766	5	6
Keramik- u. Glasberufe	2 948	2 796	794	22	152	6	735	726	9	3
Chemie- u. Kunststoffberufe	29 430	27 990	7 744	757	1 440	10	5 694	5 626	68	190
Berufe i.d. Papierherstellung, -verarbeitung und im Druck	20 688	17 461	7 193	565	3 227	93	2 899	2 826	73	55
Berufe i.d. Holzbearbeitung, Holz- und Flechtwarenherstellung	1 471	1 413	326	4	58	3	469	466	3	1
Berufe i.d. Metallherzeugung und -bearbeitung Metall-, Maschinenbau- und verwandte Berufe	57 110	56 148	26 568	1 067	962	6	16 907	16 862	45	375
Elektroberufe	126 188	116 198	90 569	12 315	9 990	189	13 802	13 470	332	2 505
Montierer/ -innen, und Metallberufe a.n.g.	49 866	44 932	35 644	5 127	4 934	75	3 555	3 445	110	812
Textil- und Bekleidungsberufe	27 861	27 611	2 152	68	250	-	9 867	9 854	13	15
Berufe i.d. Lederherstellung, Leder- und Fellverarbeitung	13 077	12 149	5 600	477	928	11	2 794	2 748	46	187
Ernährungsberufe	3 058	2 884	1 259	100	174	4	598	587	11	19
Hoch- und Tiefbauberufe	37 484	34 614	12 083	1 566	2 870	28	10 062	9 868	194	168
Ausbauberufe, Polsterer/ -innen	47 854	45 178	25 973	2 628	2 676	5	10 086	9 928	158	406
Berufe i.d. Holz- u. Kunststoffverarbeitung	11 026	10 382	6 762	845	644	21	1 581	1 563	18	93
Maler / -innen, Lackierer/ -innen und verwandte Berufe	13 119	12 395	8 663	2 031	724	5	1 027	1 018	9	117
Warenprüfer/ -innen, Versandfertig- macher/ -innen	18 218	17 657	12 761	1 881	561	2	1 897	1 884	13	258
Hilfsarbeiter/ -innen, ohne nähere Tätigkeitsangabe	28 908	26 421	4 521	98	2 487	21	6 734	6 637	97	20
Maschinen/ -innen u. zugehörige Berufe	12 598	12 478	699	25	120	1	3 853	3 842	11	6
<b>Technische Berufe</b>	<b>145 971</b>	<b>7 667</b>	<b>5 221</b>	<b>533</b>	<b>138 304</b>	<b>2 174</b>	<b>5 467</b>	<b>615</b>	<b>4 852</b>	<b>168</b>
Ingenieure/ -innen, Chemiker/ -innen, Physiker/ -innen, Mathematiker/ -innen	16 611	15 844	8 830	22	767	2	2 613	2 589	24	3
Techniker/ -innen, Technische Sonderfachkräfte	46 803	283	185	13	46 520	85	1 999	32	1 967	6
<b>Dienstleistungsberufe</b>	<b>99 168</b>	<b>7 384</b>	<b>5 036</b>	<b>520</b>	<b>91 784</b>	<b>2 089</b>	<b>3 468</b>	<b>583</b>	<b>2 885</b>	<b>162</b>
Warenkaufleute	1 097 327	242 962	50 431	5 226	864 365	43 720	82 633	43 256	39 377	5 615
Dienstleistungskaufleute und zugehörige Berufe	153 743	7 032	1 718	200	146 711	6 993	8 961	1 610	7 351	1 073
Verkehrsberufe	79 903	1 278	393	27	78 625	5 154	2 594	136	2 458	333
Organisations-, Verwaltungs- und Büroberufe	132 793	114 010	25 905	384	18 783	138	16 925	16 041	884	70
Ordnungs- und Sicherheitsberufe	400 873	8 209	1 712	98	392 664	13 172	14 473	705	13 768	1 124
Schriftwerkschaffende, -ordnende sowie Künstlerische Berufe	24 831	16 818	3 671	140	8 013	26	1 873	1 634	239	12
Gesundheitsdienstberufe	14 871	1 518	862	177	13 353	532	1 141	132	1 009	38
Sozial- und Erziehungsberufe, Geistes- u. Naturwissenschaftliche Berufe a.n.g.	116 888	5 262	423	842	111 626	12 657	9 605	521	9 084	1 882
Allgemeine Dienstleistungsberufe	76 002	2 208	367	67	73 794	4 781	3 685	159	3 526	236
<b>Sonstige Arbeitskräfte</b>	<b>97 423</b>	<b>86 627</b>	<b>15 380</b>	<b>3 291</b>	<b>10 796</b>	<b>267</b>	<b>23 376</b>	<b>22 318</b>	<b>1 058</b>	<b>847</b>
<b>Ohne Angabe</b>	<b>4 133</b>	<b>1 745</b>	<b>298</b>	<b>972</b>	<b>2 388</b>	<b>1 405</b>	<b>575</b>	<b>271</b>	<b>304</b>	<b>405</b>
<b>Insgesamt</b>	<b>-</b>	<b>-</b>	<b>-</b>	<b>-</b>	<b>-</b>	<b>-</b>	<b>-</b>	<b>-</b>	<b>-</b>	<b>-</b>
<b>Insgesamt</b>	<b>1 803 249</b>	<b>772 673</b>	<b>334 219</b>	<b>38 039</b>	<b>1 030 576</b>	<b>47 842</b>	<b>191 326</b>	<b>145 460</b>	<b>45 866</b>	<b>11 544</b>

**2. Sozialversicherungspflichtig beschäftigte Arbeitnehmer insgesamt sowie ausländische Arbeitnehmer  
am 30.6.1996 nach Berufsbereichen und -abschnitten, Stellung im Beruf sowie nach Verwaltungsbezirken**

Berufsbereiche  Berufsabschnitte	Sozialversicherungspflichtig Beschäftigte						Darunter Ausländer			
	ins- gesamt	davon				zu- sammen	und zwar			
		Arbeiter		Angestellte			Arbeiter	Angestellte	Auszu- bildende	
		zu- sammen	Fach- arbeiter	Auszu- bildende	darunter Auszu- bildende					
<b>Kreisfreie Stadt Düsseldorf</b>										
<b>Berufe in der Land-, Tier-, Forst- wirtschaft und im Gartenbau</b>	2 053	1 576	683	113	477	8	244	233	11	13
<b>Bergleute, Mineralgewinner</b>	22	15	3	-	7	-	8	6	2	-
<b>Fertigungsberufe</b>	63 456	58 367	33 824	3 623	6 089	87	13 597	13 325	272	749
Berufe i.d. Steinbearbeitung u. Baustoff- herstellung	251	243	153	13	8	1	87	86	1	1
Keramik- u. Glasberufe	450	436	227	4	14	-	123	122	1	1
Chemie- u. Kunststoffberufe	3 134	2 758	496	62	376	-	578	557	21	3
Berufe i.d. Papierherstellung, -verarbeitung und im Druck	3 142	2 417	1 161	98	725	30	472	447	25	12
Berufe i.d. Holzbearbeitung, Holz- und Flechtwarenherstellung	52	45	14	-	7	1	24	24	-	-
Berufe i.d. Metallherzeugung und -bearbeitung Metall-, Maschinenbau- und verwandte Berufe	4 485	4 422	2 408	120	63	-	1 446	1 444	2	44
Elektroberufe	16 271	14 935	11 815	1 521	1 336	24	2 185	2 128	57	390
Montierer/ -innen, und Metallberufe a.n.g.	6 868	6 142	5 121	624	726	18	507	485	22	115
Textil- und Bekleidungsberufe	1 048	1 029	179	4	19	-	363	360	3	3
Berufe i.d. Lederherstellung, Leder- und Fellverarbeitung	843	742	341	61	101	1	208	198	10	19
Ernährungsberufe	415	387	354	8	28	1	57	56	1	2
Hoch- und Tiefbauberufe	7 038	6 469	2 114	224	569	3	2 593	2 538	55	33
Ausbauberufe, Polsterer/ -innen	5 965	5 492	3 506	246	473	-	1 899	1 855	44	44
Berufe i.d. Holz- u. Kunststoffverarbeitung	1 643	1 562	1 119	114	81	3	271	269	2	9
Maler / -innen, Lackierer/ -innen und verwandte Berufe	1 297	1 215	864	191	82	1	151	146	5	23
Warenprüfer/ -innen, Versandfertig- macher/ -innen	3 389	3 312	2 330	322	77	-	465	464	1	49
Hilfsarbeiter/ -innen, ohne nähere Tätigkeitsangabe	3 407	3 132	312	9	275	4	1 143	1 128	15	1
Maschinen/ -innen u. zugehörige Berufe	1 698	1 679	69	2	19	-	678	674	4	-
<b>Technische Berufe</b>	2 060	1 950	1 241	-	110	-	347	344	3	-
Ingenieure/ -innen, Chemiker/ -innen, Physiker/ -innen, Mathematiker/ -innen	26 279	1 221	941	54	25 058	289	1 209	79	1 130	30
Techniker/ -innen, Technische Sonderfachkräfte	10 228	64	40	-	10 164	7	566	7	559	-
16 051	1 157	901	54	14 894	282	643	72	571	30	
<b>Dienstleistungsberufe</b>	243 450	44 490	7 269	997	198 960	7 551	23 775	12 079	11 696	1 128
Warenkaufleute	28 429	1 163	277	21	27 266	997	2 403	375	2 028	162
Dienstleistungskaufleute und zugehörige Berufe	29 896	270	49	4	29 626	1 437	1 325	41	1 284	95
Verkehrsberufe	22 970	18 221	2 828	29	4 749	43	3 614	3 319	295	11
Organisations-, Verwaltungs- und Büroberufe	101 793	2 145	315	30	99 648	2 465	4 978	230	4 748	243
Ordnungs- und Sicherheitsberufe	5 597	3 456	647	7	2 141	6	639	582	57	1
Schriftwerkschaffende, -ordnende sowie Künstlerische Berufe	4 619	294	167	19	4 325	144	378	27	351	9
Gesundheitsdienstberufe	16 951	786	34	205	16 165	1 800	1 870	105	1 765	371
Sozial- und Erziehungsberufe, Geistes- u. Naturwissenschaftliche Berufe a.n.g.	11 082	181	23	5	10 901	595	714	22	692	31
Allgemeine Dienstleistungsberufe	22 113	17 974	2 929	677	4 139	64	7 854	7 378	476	205
<b>Sonstige Arbeitskräfte</b>	911	280	10	241	631	305	107	60	47	89
<b>Ohne Angabe</b>	-	-	-	-	-	-	-	-	-	-
<b>Insgesamt</b>	336 171	105 949	42 730	5 028	230 222	8 240	38 940	25 782	13 158	2 009

**2. Sozialversicherungspflichtig beschäftigte Arbeitnehmer insgesamt sowie ausländische Arbeitnehmer  
am 30.6.1996 nach Berufsbereichen und -abschnitten, Stellung im Beruf sowie nach Verwaltungsbezirken**

Berufsbereiche  Berufsabschnitte	Sozialversicherungspflichtig Beschäftigte						Darunter Ausländer und zwar			
	ins- gesamt	davon				zu- sammen	zu- sammen	Arbeiter	Angestellte	Auszu- bildende
		Arbeiter		Angestellte						
		zu- sammen	darunter Fach- arbeiter	darunter Auszu- bildende	zu- sammen					
<b>Kreisfreie Stadt Duisburg</b>										
<b>Berufe in der Land-, Tier-, Forst- wirtschaft und im Gartenbau</b>	<b>1 880</b>	<b>1 721</b>	<b>520</b>	<b>86</b>	<b>159</b>	<b>17</b>	<b>215</b>	<b>204</b>	<b>11</b>	<b>10</b>
<b>Bergleute, Mineralgewinner</b>	<b>2 688</b>	<b>2 685</b>	<b>2 388</b>	<b>44</b>	<b>3</b>	<b>-</b>	<b>793</b>	<b>793</b>	<b>-</b>	<b>16</b>
<b>Fertigungsberufe</b>	<b>51 019</b>	<b>48 382</b>	<b>28 226</b>	<b>2 891</b>	<b>2 637</b>	<b>41</b>	<b>9 629</b>	<b>9 517</b>	<b>112</b>	<b>805</b>
Berufe i.d. Steinbearbeitung u. Baustoff- herstellung	222	215	73	10	7	-	74	74	-	1
Keramik- u. Glasberufe	62	59	21	1	3	-	12	12	-	1
Chemie- u. Kunststoffberufe	1 794	1 730	280	21	64	2	297	297	-	3
Berufe i.d. Papierherstellung, -verarbeitung und im Druck	1 132	920	317	29	212	8	77	71	6	2
Berufe i.d. Holzbearbeitung, Holz- und Flechtwarenherstellung	179	173	56	-	6	-	31	30	1	-
Berufe i.d. Metallherzeugung und -bearbeitung Metall-, Maschinenbau- und verwandte Berufe	8 728	8 650	4 806	223	78	-	2 555	2 550	5	113
Elektroberufe	13 328	12 484	10 317	1 251	844	21	1 735	1 702	33	353
Montierer/ -innen, und Metallberufe a.n.g.	5 466	4 994	3 977	595	472	6	466	459	7	175
Textil- und Bekleidungsberufe	929	920	127	5	9	-	196	196	-	1
Berufe i.d. Lederherstellung, Leder- und Fellverarbeitung	349	325	139	12	24	-	73	72	1	6
Ernährungsberufe	70	61	51	3	9	1	5	5	-	-
Hoch- und Tiefbauberufe	2 893	2 674	840	151	219	1	727	707	20	14
Ausbauberufe, Polsterer/ -innen	5 019	4 733	2 699	285	286	1	1 161	1 138	23	85
Berufe i.d. Holz- u. Kunststoffverarbeitung	1 099	1 060	480	29	39	-	212	209	3	2
Maler / -innen, Lackierer/ -innen und verwandte Berufe	840	788	554	117	52	-	59	58	1	13
Warenprüfer/ -innen, Versandfertig- macher/ -innen	1 704	1 657	1 169	151	47	-	157	157	-	36
Hilfsarbeiter/ -innen, ohne nähere Tätigkeitsangabe	1 931	1 811	561	7	120	-	484	478	6	-
Maschinen/ -innen u. zugehörige Berufe	1 362	1 361	80	-	1	-	445	444	1	-
<b>Technische Berufe</b>	<b>13 902</b>	<b>1 084</b>	<b>815</b>	<b>80</b>	<b>12 818</b>	<b>193</b>	<b>427</b>	<b>73</b>	<b>354</b>	<b>21</b>
Ingenieure/ -innen, Chemiker/ -innen, Physiker/ -innen, Mathematiker/ -innen	3 912	3 767	1 679	1	145	1	863	858	5	-
Techniker/ -innen, Technische Sonderfachkräfte	9 840	1 070	806	80	8 770	189	285	71	214	21
<b>Dienstleistungsberufe</b>	<b>91 956</b>	<b>24 889</b>	<b>5 422</b>	<b>550</b>	<b>67 067</b>	<b>4 174</b>	<b>7 284</b>	<b>3 948</b>	<b>3 336</b>	<b>763</b>
Warenkaufleute	11 883	579	103	17	11 304	569	725	144	581	136
Dienstleistungskaufleute und zugehörige Berufe	5 548	79	31	1	5 469	433	153	8	145	39
Verkehrsberufe	14 219	12 485	3 143	130	1 734	11	2 092	2 014	78	37
Organisations-, Verwaltungs- und Büroberufe	30 372	1 268	242	4	29 104	1 326	914	76	838	154
Ordnungs- und Sicherheitsberufe	2 429	1 795	432	13	634	3	169	141	28	2
Schriftwerkschaffende, -ordnende sowie Künstlerische Berufe	1 004	117	78	14	887	34	102	6	96	2
Gesundheitsdienstberufe	11 685	809	59	120	10 876	1 333	1 130	78	1 052	266
Sozial- und Erziehungsberufe, Geistes- u. Naturwissenschaftliche Berufe a.n.g.	6 693	187	31	1	6 506	451	460	13	447	33
Allgemeine Dienstleistungsberufe	8 123	7 570	1 303	250	553	14	1 539	1 468	71	84
<b>Sonstige Arbeitskräfte</b>	<b>191</b>	<b>109</b>	<b>20</b>	<b>15</b>	<b>82</b>	<b>43</b>	<b>36</b>	<b>25</b>	<b>11</b>	<b>9</b>
<b>Ohne Angabe</b>	<b>-</b>	<b>-</b>	<b>-</b>	<b>-</b>	<b>-</b>	<b>-</b>	<b>-</b>	<b>-</b>	<b>-</b>	<b>-</b>
<b>Insgesamt</b>	<b>161 636</b>	<b>78 870</b>	<b>37 391</b>	<b>3 666</b>	<b>82 766</b>	<b>4 468</b>	<b>18 384</b>	<b>14 560</b>	<b>3 824</b>	<b>1 614</b>

**2. Sozialversicherungspflichtig beschäftigte Arbeitnehmer insgesamt sowie ausländische Arbeitnehmer  
am 30.6.1996 nach Berufsbereichen und -abschnitten, Stellung im Beruf sowie nach Verwaltungsbezirken**

Berufsbereiche  Berufsabschnitte	Sozialversicherungspflichtig Beschäftigte						Darunter Ausländer und zwar			
	ins- gesamt	davon				zu- sammen	zu- sammen	Arbeiter	Angestellte	Auszu- bildende
		Arbeiter		Angestellte						
		zu- sammen	darunter Fach- arbeiter	darunter Auszu- bildende	zu- sammen					
<b>Kreisfreie Stadt Essen</b>										
<b>Berufe in der Land-, Tier-, Forst- wirtschaft und im Gartenbau</b>	<b>3 077</b>	<b>2 808</b>	<b>858</b>	<b>152</b>	<b>269</b>	<b>3</b>	<b>365</b>	<b>354</b>	<b>11</b>	<b>4</b>
<b>Bergleute, Mineralgewinner</b>	<b>67</b>	<b>49</b>	<b>29</b>	<b>1</b>	<b>18</b>	<b>-</b>	<b>3</b>	<b>3</b>	<b>-</b>	<b>-</b>
<b>Fertigungsberufe</b>	<b>52 649</b>	<b>48 616</b>	<b>29 798</b>	<b>3 107</b>	<b>4 033</b>	<b>60</b>	<b>7 423</b>	<b>7 314</b>	<b>109</b>	<b>497</b>
Berufe i.d. Steinbearbeitung u. Baustoff- herstellung	218	212	80	16	6	-	26	26	-	-
Keramik- u. Glasberufe	524	500	292	3	24	1	106	105	1	-
Chemie- u. Kunststoffberufe	2 004	1 931	525	56	73	-	371	369	2	17
Berufe i.d. Papierherstellung, -verarbeitung und im Druck	2 821	2 244	1 032	107	577	22	217	212	5	11
Berufe i.d. Holzbearbeitung, Holz- und Flechtwarenherstellung	96	92	55	-	4	-	17	16	1	-
Berufe i.d. Metallherzeugung und -bearbeitung Metall-, Maschinenbau- und verwandte Berufe	12 386	11 250	8 891	1 203	1 136	16	1 018	991	27	202
Elektroberufe	7 647	6 945	5 875	544	702	15	470	453	17	75
Montierer/ -innen, und Metallberufe a.n.g.	1 047	1 025	249	20	22	-	217	215	2	5
Textil- und Bekleidungsberufe	792	749	352	71	43	1	119	117	2	22
Berufe i.d. Lederherstellung, Leder- und Fellverarbeitung	181	166	124	5	15	-	21	20	1	-
Ernährungsberufe	3 994	3 675	1 181	163	319	1	1 046	1 033	13	13
Hoch- und Tiefbauberufe	6 601	6 148	3 985	280	453	1	1 302	1 283	19	57
Ausbauberufe, Polsterer/ -innen	1 366	1 295	888	128	71	2	177	175	2	23
Berufe i.d. Holz- u. Kunststoffverarbeitung	1 315	1 226	834	164	89	-	100	99	1	11
Maler / -innen, Lackierer/ -innen und verwandte Berufe	3 042	2 927	2 037	268	115	1	373	373	-	43
Warenprüfer/ -innen, Versandfertig- macher/ -innen	2 724	2 485	298	10	239	-	766	757	9	1
Hilfsarbeiter/ -innen, ohne nähere Tätigkeitsangabe	1 488	1 468	61	8	20	-	331	326	5	1
Maschinen/ -innen u. zugehörige Berufe	1 240	1 163	923	3	77	-	102	102	-	-
<b>Technische Berufe</b>	<b>20 301</b>	<b>777</b>	<b>614</b>	<b>56</b>	<b>19 524</b>	<b>311</b>	<b>527</b>	<b>35</b>	<b>492</b>	<b>11</b>
Ingenieure/ -innen, Chemiker/ -innen, Physiker/ -innen, Mathematiker/ -innen	7 933	47	33	9	7 886	32	260	2	258	2
Techniker/ -innen, Technische Sonderfachkräfte	12 368	730	581	47	11 638	279	267	33	234	9
<b>Dienstleistungsberufe</b>	<b>144 363</b>	<b>31 158</b>	<b>5 647</b>	<b>645</b>	<b>113 205</b>	<b>5 590</b>	<b>8 385</b>	<b>4 577</b>	<b>3 808</b>	<b>549</b>
Warenkaufleute	18 740	738	198	38	18 002	895	704	145	559	86
Dienstleistungskaufleute und zugehörige Berufe	9 246	137	65	-	9 109	560	126	9	117	16
Verkehrsberufe	15 338	13 220	2 565	32	2 118	14	1 177	1 133	44	5
Organisations-, Verwaltungs- und Büroberufe	54 386	1 017	222	8	53 369	1 680	1 199	35	1 164	116
Ordnungs- und Sicherheitsberufe	3 842	2 750	437	10	1 092	1	166	150	16	-
Schriftwerkschaffende, -ordnende sowie Künstlerische Berufe	2 432	275	185	42	2 157	106	139	16	123	12
Gesundheitsdienstberufe	16 715	636	60	144	16 079	1 659	1 261	51	1 210	219
Sozial- und Erziehungsberufe, Geistes- u. Naturwissenschaftliche Berufe a.n.g.	10 534	370	62	1	10 154	661	506	15	491	29
Allgemeine Dienstleistungsberufe	13 130	12 015	1 853	370	1 115	14	3 107	3 023	84	66
<b>Sonstige Arbeitskräfte</b>	<b>1 015</b>	<b>272</b>	<b>13</b>	<b>207</b>	<b>743</b>	<b>562</b>	<b>195</b>	<b>35</b>	<b>160</b>	<b>182</b>
<b>Ohne Angabe</b>	<b>-</b>	<b>-</b>	<b>-</b>	<b>-</b>	<b>-</b>	<b>-</b>	<b>-</b>	<b>-</b>	<b>-</b>	<b>-</b>
<b>Insgesamt</b>	<b>221 472</b>	<b>83 680</b>	<b>36 959</b>	<b>4 168</b>	<b>137 792</b>	<b>6 526</b>	<b>16 898</b>	<b>12 318</b>	<b>4 580</b>	<b>1 243</b>



**2. Sozialversicherungspflichtig beschäftigte Arbeitnehmer insgesamt sowie ausländische Arbeitnehmer  
am 30.6.1996 nach Berufsbereichen und -abschnitten, Stellung im Beruf sowie nach Verwaltungsbezirken**

Berufsbereiche  Berufsabschnitte	Sozialversicherungspflichtig Beschäftigte						Darunter Ausländer			
	ins- gesamt	davon				zu- sammen	und zwar			
		Arbeiter		Angestellte			Arbeiter	Angestellte	Auszu- bildende	
		zu- sammen	Fach- arbeiter	Auszu- bildende	zu- sammen					darunter Auszu- bildende
<b>Kreisfreie Stadt Krefeld</b>										
Berufe in der Land-, Tier-, Forst- wirtschaft und im Gartenbau	1 180	1 085	454	97	95	1	155	152	3	3
Bergleute, Mineralgewinner	21	21	4	1	-	-	-	-	-	-
<b>Fertigungsberufe</b>	<b>29 421</b>	<b>27 777</b>	<b>15 949</b>	<b>1 884</b>	<b>1 644</b>	<b>29</b>	<b>4 501</b>	<b>4 427</b>	<b>74</b>	<b>358</b>
Berufe i.d. Steinbearbeitung u. Baustoff- herstellung	63	59	31	1	4	-	13	13	-	-
Keramik- u. Glasberufe	25	15	8	-	10	-	5	5	-	-
Chemie- u. Kunststoffberufe	3 859	3 772	1 813	262	87	6	337	333	4	79
Berufe i.d. Papierherstellung, -verarbeitung und im Druck	1 205	1 056	479	20	149	3	184	180	4	-
Berufe i.d. Holzbearbeitung, Holz- und Flechtwarenherstellung	15	13	4	1	2	-	-	-	-	-
Berufe i.d. Metallerzeugung und -bearbeitung Metall-, Maschinenbau- und verwandte Berufe	7 393	6 853	5 387	736	540	12	676	647	29	147
Elektroberufe	2 635	2 360	1 929	301	275	3	174	168	6	40
Montierer/ -innen, und Metallberufe a.n.g.	1 203	1 186	86	-	17	-	493	491	2	-
Textil- und Bekleidungsberufe	1 462	1 355	690	34	107	4	314	306	8	19
Berufe i.d. Lederherstellung, Leder- und Fellverarbeitung	108	101	44	11	7	-	31	31	-	-
Ernährungsberufe	1 617	1 531	609	75	86	1	312	302	10	7
Hoch- und Tiefbauberufe	1 881	1 773	955	81	108	-	324	320	4	4
Ausbauberufe, Polsterer/ -innen	500	477	329	49	23	-	82	82	-	7
Berufe i.d. Holz- u. Kunststoffverarbeitung Maler / -innen, Lackierer/ -innen und verwandte Berufe	828	812	626	71	16	-	71	71	-	10
Warenprüfer/ -innen, Versandfertig- macher/ -innen	1 599	1 494	298	3	105	-	319	315	4	-
Hilfsarbeiter/ -innen, ohne nähere Tätigkeitsangabe	520	517	38	-	3	-	169	169	-	-
Maschinisten/ -innen u. zugehörige Berufe	741	723	386	-	18	-	138	135	3	-
<b>Technische Berufe</b>	<b>9 572</b>	<b>424</b>	<b>315</b>	<b>16</b>	<b>9 148</b>	<b>135</b>	<b>322</b>	<b>16</b>	<b>306</b>	<b>7</b>
Ingenieure/ -innen, Chemiker/ -innen, Physiker/ -innen, Mathematiker/ -innen	3 135	9	4	-	3 126	5	125	1	124	2
Techniker/ -innen, Technische Sonderfachkräfte	6 437	415	311	16	6 022	130	197	15	182	5
<b>Dienstleistungsberufe</b>	<b>49 384</b>	<b>12 280</b>	<b>2 916</b>	<b>277</b>	<b>37 104</b>	<b>2 142</b>	<b>3 955</b>	<b>2 263</b>	<b>1 692</b>	<b>272</b>
Warenkaufleute	6 733	269	56	3	6 464	393	350	53	297	62
Dienstleistungskaufleute und zugehörige Berufe	2 787	57	8	2	2 730	274	71	4	67	9
Verkehrsberufe	6 818	5 929	1 339	45	889	17	869	836	33	2
Organisations-, Verwaltungs- und Büroberufe	17 261	547	104	2	16 714	629	647	103	544	51
Ordnungs- und Sicherheitsberufe	1 077	656	152	5	421	-	77	69	8	-
Schriftwerkschaffende, -ordnende sowie Künstlerische Berufe	908	88	52	5	820	31	128	12	116	-
Gesundheitsdienstberufe	5 853	305	24	42	5 548	606	448	22	426	86
Sozial- und Erziehungsberufe, Geistes- u. Naturwissenschaftliche Berufe a.n.g.	3 336	188	45	5	3 148	186	179	17	162	12
Allgemeine Dienstleistungsberufe	4 611	4 241	1 135	168	370	6	1 186	1 147	39	50
<b>Sonstige Arbeitskräfte</b>	<b>215</b>	<b>150</b>	<b>5</b>	<b>133</b>	<b>65</b>	<b>42</b>	<b>38</b>	<b>26</b>	<b>12</b>	<b>31</b>
Ohne Angabe	-	-	-	-	-	-	-	-	-	-
<b>Insgesamt</b>	<b>89 793</b>	<b>41 737</b>	<b>19 642</b>	<b>2 408</b>	<b>48 056</b>	<b>2 349</b>	<b>8 971</b>	<b>6 884</b>	<b>2 087</b>	<b>671</b>

**2. Sozialversicherungspflichtig beschäftigte Arbeitnehmer insgesamt sowie ausländische Arbeitnehmer  
am 30.6.1996 nach Berufsbereichen und -abschnitten, Stellung im Beruf sowie nach Verwaltungsbezirken**

Berufsbereiche  Berufsabschnitte	Sozialversicherungspflichtig Beschäftigte						Darunter Ausländer			
	ins- gesamt	davon				zu- sammen	und zwar			
		Arbeiter		Angestellte			Arbeiter	Angestellte	Auszu- bildende	
		zu- sammen	darunter Fach- arbeiter	darunter Auszu- bildende	zu- sammen					darunter Auszu- bildende
<b>Kreisfreie Stadt Mönchengladbach</b>										
<b>Berufe in der Land-, Tier-, Forst- wirtschaft und im Gartenbau</b>	<b>900</b>	<b>832</b>	<b>351</b>	<b>49</b>	<b>68</b>	<b>1</b>	<b>97</b>	<b>95</b>	<b>2</b>	<b>3</b>
<b>Bergleute, Mineralgewinner</b>	<b>4</b>	<b>3</b>	<b>2</b>	<b>-</b>	<b>1</b>	<b>1</b>	<b>1</b>	<b>1</b>	<b>-</b>	<b>-</b>
<b>Fertigungsberufe</b>	<b>25 298</b>	<b>23 542</b>	<b>12 348</b>	<b>1 608</b>	<b>1 756</b>	<b>35</b>	<b>3 945</b>	<b>3 899</b>	<b>46</b>	<b>193</b>
Berufe i.d. Steinbearbeitung u. Baustoff- herstellung	118	110	47	10	8	-	23	23	-	-
Keramik- u. Glasberufe	183	170	27	2	13	-	25	23	2	-
Chemie- u. Kunststoffberufe	355	319	87	-	36	1	54	53	1	-
Berufe i.d. Papierherstellung, -verarbeitung und im Druck	2 108	1 807	722	42	301	6	375	372	3	6
Berufe i.d. Holzbearbeitung, Holz- und Flechtwarenherstellung	22	22	2	-	-	-	2	2	-	-
Berufe i.d. Metallherzeugung und -bearbeitung Metall-, Maschinenbau- und verwandte Berufe	2 516	2 487	852	76	29	1	608	606	2	17
Elektroberufe	6 057	5 542	4 100	695	515	12	520	505	15	97
Montierer/ -innen, und Metallberufe a.n.g.	2 586	2 329	1 788	299	257	8	193	188	5	34
Textil- und Bekleidungsberufe	898	893	79	1	5	-	246	246	-	-
Berufe i.d. Lederherstellung, Leder- und Fellverarbeitung	2 010	1 884	996	34	126	1	480	477	3	12
Ernährungsberufe	63	58	28	2	5	-	12	12	-	-
Hoch- und Tiefbauberufe	1 724	1 606	644	74	118	-	461	453	8	3
Ausbauberufe, Polsterer/ -innen	2 123	2 025	985	111	98	1	330	328	2	12
Berufe i.d. Holz- u. Kunststoffverarbeitung Maler / -innen, Lackierer/ -innen und verwandte Berufe	626	596	380	58	30	1	76	76	-	2
Warenprüfer/ -innen, Versandfertig- macher/ -innen	751	696	497	113	55	1	43	43	-	1
Hilfsarbeiter/ -innen, ohne nähere Tätigkeitsangabe	830	800	583	84	30	-	53	52	1	7
Maschinen/ -innen u. zugehörige Berufe	1 217	1 118	290	6	99	1	217	215	2	2
Technische Berufe	680	672	47	1	8	1	181	181	-	-
Ingenieure/ -innen, Chemiker/ -innen, Physiker/ -innen, Mathematiker/ -innen Techniker/ -innen, Technische Sonderfachkräfte	431	408	194	-	23	1	46	44	2	-
Dienstleistungsberufe	<b>6 436</b>	<b>545</b>	<b>323</b>	<b>31</b>	<b>5 891</b>	<b>104</b>	<b>270</b>	<b>65</b>	<b>205</b>	<b>6</b>
Warenkaufleute	1 864	17	11	1	1 847	4	70	1	69	-
Dienstleistungskaufleute und zugehörige Berufe	4 572	528	312	30	4 044	100	200	64	136	6
Verkehrsberufe	<b>52 967</b>	<b>14 125</b>	<b>2 478</b>	<b>305</b>	<b>38 841</b>	<b>2 153</b>	<b>4 050</b>	<b>2 259</b>	<b>1 791</b>	<b>240</b>
Organisations-, Verwaltungs- und Büroberufe	7 656	407	91	15	7 249	425	411	73	338	58
Ordnungs- und Sicherheitsberufe	3 032	65	12	-	2 967	240	78	8	70	17
Schriftwerkschaffende, -ordnende sowie Künstlerische Berufe	7 174	6 228	1 193	18	946	1	875	803	72	1
Gesundheitsdienstberufe	17 321	509	108	9	16 812	638	654	16	638	35
Sozial- und Erziehungsberufe, Geistes- u. Naturwissenschaftliche Berufe a.n.g.	1 252	937	168	8	315	5	111	103	8	1
Allgemeine Dienstleistungsberufe	601	67	32	11	534	20	46	7	39	3
Sonstige Arbeitskräfte	6 505	217	19	47	6 288	688	455	15	440	84
Ohne Angabe	3 384	82	16	1	3 302	123	153	10	143	4
Insgesamt	6 042	5 614	839	196	428	13	1 267	1 224	43	37
<b>Insgesamt</b>	<b>85 745</b>	<b>39 084</b>	<b>15 520</b>	<b>2 003</b>	<b>46 661</b>	<b>2 372</b>	<b>8 370</b>	<b>6 320</b>	<b>2 050</b>	<b>449</b>

**2. Sozialversicherungspflichtig beschäftigte Arbeitnehmer insgesamt sowie ausländische Arbeitnehmer  
am 30.6.1996 nach Berufsbereichen und -abschnitten, Stellung im Beruf sowie nach Verwaltungsbezirken**

Berufsbereiche  Berufsabschnitte	Sozialversicherungspflichtig Beschäftigte						Darunter Ausländer			
	ins- gesamt	davon				zu- sammen	und zwar			
		Arbeiter		Angestellte			Arbeiter	Angestellte	Auszu- bildende	
		zu- sammen	Fach- arbeiter	Auszu- bildende	zu- sammen					darunter Auszu- bildende
<b>Kreisfreie Stadt Mülheim an der Ruhr</b>										
<b>Berufe in der Land-, Tier-, Forst- wirtschaft und im Gartenbau</b>	<b>725</b>	<b>675</b>	<b>245</b>	<b>50</b>	<b>50</b>	<b>2</b>	<b>108</b>	<b>107</b>	<b>1</b>	<b>2</b>
<b>Bergleute, Mineralgewinner</b>	<b>1 619</b>	<b>1 616</b>	<b>1 580</b>	<b>1</b>	<b>3</b>	<b>-</b>	<b>641</b>	<b>641</b>	<b>-</b>	<b>1</b>
<b>Fertigungsberufe</b>	<b>16 945</b>	<b>16 125</b>	<b>9 146</b>	<b>768</b>	<b>820</b>	<b>6</b>	<b>2 849</b>	<b>2 822</b>	<b>27</b>	<b>113</b>
Berufe i.d. Steinbearbeitung u. Baustoff- herstellung	41	35	14	2	6	-	5	5	-	-
Keramik- u. Glasberufe	11	9	2	-	2	-	3	3	-	-
Chemie- u. Kunststoffberufe	408	377	70	-	31	-	79	78	1	-
Berufe i.d. Papierherstellung, -verarbeitung und im Druck	332	270	125	16	62	4	49	48	1	3
Berufe i.d. Holzbearbeitung, Holz- und Flechtwarenherstellung	42	40	16	-	2	-	2	2	-	-
Berufe i.d. Metallherzeugung und -bearbeitung Metall-, Maschinenbau- und verwandte Berufe	2 809	2 781	1 334	61	28	-	602	600	2	14
Elektroberufe	4 087	3 837	3 087	344	250	-	333	329	4	61
Montierer/ -innen, und Metallberufe a.n.g.	1 977	1 835	1 583	112	142	2	116	114	2	17
Textil- und Bekleidungsberufe	180	177	44	-	3	-	26	25	1	-
Berufe i.d. Lederherstellung, Leder- und Fellverarbeitung	155	146	45	2	9	-	31	31	-	1
Ernährungsberufe	415	402	68	3	13	-	159	159	-	-
Hoch- und Tiefbauberufe	1 686	1 607	488	44	79	-	522	518	4	6
Ausbauberufe, Polsterer/ -innen	1 455	1 398	751	45	57	-	443	437	6	-
Berufe i.d. Holz- u. Kunststoffverarbeitung	404	388	299	22	16	-	56	56	-	2
Maler / -innen, Lackierer/ -innen und verwandte Berufe	339	317	232	45	22	-	20	20	-	3
Warenprüfer/ -innen, Versandfertig- macher/ -innen	806	772	597	71	34	-	78	77	1	6
Hilfsarbeiter/ -innen, ohne nähere Tätigkeitsangabe	1 189	1 146	208	1	43	-	186	182	4	-
Maschinen/ -innen u. zugehörige Berufe	162	161	12	-	1	-	42	42	-	-
<b>Technische Berufe</b>	<b>5 245</b>	<b>186</b>	<b>135</b>	<b>5</b>	<b>5 059</b>	<b>89</b>	<b>208</b>	<b>19</b>	<b>189</b>	<b>6</b>
Ingenieure/ -innen, Chemiker/ -innen, Physiker/ -innen, Mathematiker/ -innen	447	427	171	-	20	-	97	96	1	-
Techniker/ -innen, Technische Sonderfachkräfte	1 661	6	3	-	1 655	1	80	4	76	-
<b>Dienstleistungsberufe</b>	<b>3 584</b>	<b>180</b>	<b>132</b>	<b>5</b>	<b>3 404</b>	<b>88</b>	<b>128</b>	<b>15</b>	<b>113</b>	<b>6</b>
Warenkaufleute	34 689	7 529	1 416	80	27 160	1 432	2 096	1 093	1 003	155
Dienstleistungskaufleute und zugehörige Berufe	6 076	227	54	5	5 849	316	284	49	235	46
Verkehrsberufe	1 630	80	25	-	1 550	95	41	8	33	5
Organisations-, Verwaltungs- und Büroberufe	4 030	3 533	641	3	497	-	439	427	12	-
Ordnungs- und Sicherheitsberufe	12 970	123	31	1	12 847	452	309	10	299	21
Schriftwerkschaffende, -ordnende sowie Künstlerische Berufe	701	543	83	4	158	-	35	31	4	-
Gesundheitsdienstberufe	437	44	30	6	393	19	41	6	35	1
Sozial- und Erziehungsberufe, Geistes- u. Naturwissenschaftliche Berufe a.n.g.	3 503	179	10	11	3 324	381	290	28	262	62
Allgemeine Dienstleistungsberufe	2 321	56	3	-	2 265	165	106	6	100	7
<b>Sonstige Arbeitskräfte</b>	<b>3 021</b>	<b>2 744</b>	<b>539</b>	<b>50</b>	<b>277</b>	<b>4</b>	<b>551</b>	<b>528</b>	<b>23</b>	<b>13</b>
<b>Ohne Angabe</b>	<b>243</b>	<b>147</b>	<b>9</b>	<b>137</b>	<b>96</b>	<b>79</b>	<b>19</b>	<b>13</b>	<b>6</b>	<b>16</b>
<b>Insgesamt</b>	<b>-</b>	<b>-</b>	<b>-</b>	<b>-</b>	<b>-</b>	<b>-</b>	<b>-</b>	<b>-</b>	<b>-</b>	<b>-</b>
<b>Insgesamt</b>	<b>59 466</b>	<b>26 278</b>	<b>12 531</b>	<b>1 041</b>	<b>33 188</b>	<b>1 608</b>	<b>5 921</b>	<b>4 695</b>	<b>1 226</b>	<b>293</b>

**2. Sozialversicherungspflichtig beschäftigte Arbeitnehmer insgesamt sowie ausländische Arbeitnehmer  
am 30.6.1996 nach Berufsbereichen und -abschnitten, Stellung im Beruf sowie nach Verwaltungsbezirken**

Berufsbereiche  Berufsabschnitte	Sozialversicherungspflichtig Beschäftigte						Darunter Ausländer			
	ins- gesamt	davon					zu- sammen	und zwar		
		Arbeiter		Angestellte				Arbeiter	Angestellte	Auszu- bildende
		zu- sammen	darunter		zu- sammen	darunter				
	Fach- arbeiter	Auszu- bildende		Auszu- bildende						
<b>Kreisfreie Stadt Oberhausen</b>										
<b>Berufe in der Land-, Tier-, Forst- wirtschaft und im Gartenbau</b>	1 052	989	272	59	63	3	122	121	1	-
<b>Bergleute, Mineralgewinner</b>	2	2	1	-	-	-	-	-	-	-
<b>Fertigungsberufe</b>	17 207	16 024	10 350	1 289	1 183	27	2 152	2 122	30	234
Berufe i.d. Steinbearbeitung u. Baustoff- herstellung	121	120	33	1	1	-	25	25	-	1
Keramik- u. Glasberufe	25	25	6	-	-	-	-	-	-	-
Chemie- u. Kunststoffberufe	906	824	271	44	82	-	84	84	-	8
Berufe i.d. Papierherstellung, -verarbeitung und im Druck	205	176	89	7	29	-	10	10	-	-
Berufe i.d. Holzbearbeitung, Holz- und Flechtwarenherstellung	7	3	2	-	4	-	-	-	-	-
Berufe i.d. Metallherzeugung und -bearbeitung Metall-, Maschinenbau- und verwandte Berufe	1 356	1 336	1 108	44	20	-	251	249	2	26
Elektroberufe	5 455	5 015	4 175	511	440	20	516	504	12	109
Montierer/ -innen, und Metallberufe a.n.g.	1 857	1 680	1 281	222	177	2	108	108	-	22
Textil- und Bekleidungsberufe	156	152	21	4	4	-	27	27	-	2
Berufe i.d. Lederherstellung, Leder- und Fellverarbeitung	216	197	35	31	19	-	66	66	-	20
Ernährungsberufe	27	26	17	1	1	-	4	4	-	-
Hoch- und Tiefbauberufe	1 384	1 263	378	50	121	3	310	301	9	2
Ausbauberufe, Polsterer/ -innen	2 202	2 085	1 301	116	117	1	370	366	4	26
Berufe i.d. Holz- u. Kunststoffverarbeitung	608	581	313	43	27	1	104	103	1	4
Maler / -innen, Lackierer/ -innen und verwandte Berufe	698	664	457	109	34	-	47	47	-	7
Warenprüfer/ -innen, Versandfertig- macher/ -innen	664	644	470	105	20	-	35	35	-	7
Hilfsarbeiter/ -innen, ohne nähere Tätigkeitsangabe	358	297	102	-	61	-	53	52	1	-
Maschinen/ -innen u. zugehörige Berufe	536	531	10	-	5	-	98	97	1	-
<b>Technische Berufe</b>	4 646	248	191	20	4 398	102	146	14	132	8
Ingenieure/ -innen, Chemiker/ -innen, Physiker/ -innen, Mathematiker/ -innen	1 876	6	3	-	1 870	4	81	-	81	-
Techniker/ -innen, Technische Sonderfachkräfte	2 770	242	188	20	2 528	98	65	14	51	8
<b>Dienstleistungsberufe</b>	35 777	10 122	2 196	212	26 666	1 509	2 626	1 592	1 034	187
Warenkaufleute	5 079	366	96	12	4 713	252	232	66	166	35
Dienstleistungskaufleute und zugehörige Berufe	1 431	39	5	-	1 392	84	25	1	24	1
Verkehrsberufe	3 878	3 358	1 227	31	520	17	399	384	15	4
Organisations-, Verwaltungs- und Büroberufe	11 022	207	66	1	10 815	465	317	11	306	45
Ordnungs- und Sicherheitsberufe	890	631	159	9	259	-	49	46	3	1
Schriftwerkschaffende, -ordnende sowie Künstlersche Berufe	403	47	24	2	356	16	22	7	15	-
Gesundheitsdienstberufe	4 857	262	12	36	4 595	452	401	26	375	62
Sozial- und Erziehungsberufe, Geistes- u. Naturwissenschaftliche Berufe a.n.g.	2 851	76	16	-	2 775	222	120	5	115	14
Allgemeine Dienstleistungsberufe	5 366	5 136	590	121	230	1	1 061	1 046	15	25
<b>Sonstige Arbeitskräfte</b>	233	135	112	14	98	18	38	31	7	7
<b>Ohne Angabe</b>	-	-	-	-	-	-	-	-	-	-
<b>Insgesamt</b>	<b>58 917</b>	<b>27 520</b>	<b>13 121</b>	<b>1 594</b>	<b>31 397</b>	<b>1 659</b>	<b>5 084</b>	<b>3 880</b>	<b>1 204</b>	<b>436</b>

**2. Sozialversicherungspflichtig beschäftigte Arbeitnehmer insgesamt sowie ausländische Arbeitnehmer  
am 30.6.1996 nach Berufsbereichen und -abschnitten, Stellung im Beruf sowie nach Verwaltungsbezirken**

Berufsbereiche  Berufsabschnitte	Sozialversicherungspflichtig Beschäftigte						Darunter Ausländer und zwar			
	ins- gesamt	davon				zu- sammen	zu- sammen	darunter		
		Arbeiter		Angestellte				Arbeiter	Angestellte	Auszu- bildende
		zu- sammen	Fach- arbeiter	Auszu- bildende	darunter Auszu- bildende					
<b>Kreisfreie Stadt Remscheid</b>										
Berufe in der Land-, Tier-, Forst- wirtschaft und im Gartenbau	378	350	149	34	28	-	78	78	-	3
Bergleute, Mineralgewinner	5	5	-	-	-	-	3	3	-	-
<b>Fertigungsberufe</b>	<b>20 671</b>	<b>19 718</b>	<b>9 163</b>	<b>983</b>	<b>953</b>	<b>14</b>	<b>5 329</b>	<b>5 298</b>	<b>31</b>	<b>244</b>
Berufe i.d. Steinbearbeitung u. Baustoff- herstellung	15	13	7	-	2	-	1	1	-	-
Keramik- u. Glasberufe	31	27	3	-	4	-	12	12	-	-
Chemie- u. Kunststoffberufe	661	639	68	1	22	-	213	213	-	1
Berufe i.d. Papierherstellung, -verarbeitung und im Druck	399	342	158	23	57	-	59	59	-	1
Berufe i.d. Holzbearbeitung, Holz- und Flechtwarenherstellung	111	109	2	-	2	-	28	28	-	-
Berufe i.d. Metallherzeugung und -bearbeitung Metall-, Maschinenbau- und verwandte Berufe	4 672	4 605	2 189	107	67	2	1 724	1 720	4	40
Elektroberufe	5 265	4 970	3 523	426	295	5	988	979	9	118
Montierer/ -innen, und Metallberufe a.n.g.	1 262	1 132	917	154	130	1	126	124	2	28
Textil- und Bekleidungsberufe	2 161	2 149	138	1	12	-	744	742	2	-
Berufe i.d. Lederherstellung, Leder- und Fellverarbeitung	524	501	82	3	23	-	218	217	1	-
Ernährungsberufe	175	167	26	-	8	-	25	24	1	-
Hoch- und Tiefbauberufe	832	776	272	44	56	-	203	200	3	8
Ausbauberufe, Polsterer/ -innen	1 126	1 043	600	102	83	-	260	259	1	21
Berufe i.d. Holz- u. Kunststoffverarbeitung	201	180	102	19	21	1	24	24	-	3
Maler / -innen, Lackierer/ -innen und verwandte Berufe	247	234	148	30	13	-	26	25	1	2
Warenprüfer/ -innen, Versandfertig- macher/ -innen	485	476	340	62	9	-	77	77	-	17
Hilfsarbeiter/ -innen, ohne nähere Tätigkeitsangabe	1 514	1 385	347	10	129	5	302	296	6	4
Maschinisten/ -innen u. zugehörige Berufe	469	463	14	-	6	-	162	162	-	-
<b>Technische Berufe</b>	<b>4 154</b>	<b>156</b>	<b>110</b>	<b>9</b>	<b>3 998</b>	<b>48</b>	<b>134</b>	<b>17</b>	<b>117</b>	<b>7</b>
Ingenieure/ -innen, Chemiker/ -innen, Physiker/ -innen, Mathematiker/ -innen	521	507	227	1	14	-	137	136	1	1
Techniker/ -innen, Technische Sonderfachkräfte	1 220	9	7	-	1 211	1	26	1	25	-
<b>Dienstleistungsberufe</b>	<b>2 934</b>	<b>147</b>	<b>103</b>	<b>9</b>	<b>2 787</b>	<b>47</b>	<b>108</b>	<b>16</b>	<b>92</b>	<b>7</b>
Warenkaufleute	24 375	5 438	1 068	169	18 937	1 257	1 867	1 015	852	211
Dienstleistungskaufleute und zugehörige Berufe	3 634	90	24	2	3 544	188	239	25	214	48
Verkehrsberufe	1 419	36	8	9	1 383	139	42	10	32	13
Organisations-, Verwaltungs- und Büroberufe	2 991	2 646	634	2	345	1	421	410	11	-
Ordnungs- und Sicherheitsberufe	8 603	159	60	1	8 444	395	259	15	244	34
Schriftwerkschaffende, -ordnende sowie Künstlerische Berufe	544	407	38	2	137	-	30	28	2	-
Gesundheitsdienstberufe	245	43	20	8	202	14	15	2	13	-
Sozial- und Erziehungsberufe, Geistes- u. Naturwissenschaftliche Berufe a.n.g.	3 126	114	4	13	3 012	381	242	18	224	60
Allgemeine Dienstleistungsberufe	1 715	38	8	2	1 677	133	96	4	92	11
<b>Sonstige Arbeitskräfte</b>	<b>2 098</b>	<b>1 905</b>	<b>272</b>	<b>130</b>	<b>193</b>	<b>6</b>	<b>523</b>	<b>503</b>	<b>20</b>	<b>45</b>
Ohne Angabe	35	18	8	5	17	11	3	2	1	1
<b>Insgesamt</b>	<b>49 618</b>	<b>25 685</b>	<b>10 498</b>	<b>1 200</b>	<b>23 933</b>	<b>1 330</b>	<b>7 414</b>	<b>6 413</b>	<b>1 001</b>	<b>466</b>

**2. Sozialversicherungspflichtig beschäftigte Arbeitnehmer insgesamt sowie ausländische Arbeitnehmer  
am 30.6.1996 nach Berufsbereichen und -abschnitten, Stellung im Beruf sowie nach Verwaltungsbezirken**

Berufsbereiche Berufsabschnitte	Sozialversicherungspflichtig Beschäftigte						Darunter Ausländer und zwar			
	ins- gesamt	davon				zu- sammen	zu- sammen	Arbeiter	Angestellte	Auszu- bildende
		Arbeiter		Angestellte						
		zu- sammen	darunter Fach- arbeiter	darunter Auszu- bildende	darunter Auszu- bildende					
<b>Kreisfreie Stadt Solingen</b>										
Berufe in der Land-, Tier-, Forst- wirtschaft und im Gartenbau	513	471	162	22	42	-	105	105	-	1
Bergleute, Mineralgewinner	2	2	-	-	-	-	1	1	-	-
<b>Fertigungsberufe</b>	<b>20 384</b>	<b>19 320</b>	<b>7 496</b>	<b>915</b>	<b>1 064</b>	<b>13</b>	<b>5 369</b>	<b>5 333</b>	<b>36</b>	<b>186</b>
Berufe i.d. Steinbearbeitung u. Baustoff- herstellung	43	39	21	1	4	-	6	6	-	-
Keramik- u. Glasberufe	66	64	25	3	2	-	22	22	-	-
Chemie- u. Kunststoffberufe	746	723	77	1	23	-	294	293	1	-
Berufe i.d. Papierherstellung, -verarbeitung und im Druck	618	551	237	31	67	3	72	72	-	3
Berufe i.d. Holzbearbeitung, Holz- und Flechtwarenherstellung	166	164	15	-	2	-	54	54	-	-
Berufe i.d. Metallherzeugung und -bearbeitung Metall-, Maschinenbau- und verwandte Berufe	3 952	3 823	1 120	29	129	-	1 444	1 436	8	6
Elektroberufe	4 606	4 253	3 100	388	353	4	673	660	13	94
Montierer/ -innen, und Metallberufe a.n.g.	1 048	931	700	139	117	3	95	94	1	29
Textil- und Bekleidungsberufe	2 843	2 829	117	1	14	-	1 205	1 205	-	-
Berufe i.d. Lederherstellung, Leder- und Fellverarbeitung	271	257	99	21	14	-	100	100	-	8
Ernährungsberufe	95	93	35	2	2	-	21	21	-	1
Hoch- und Tiefbauberufe	1 075	1 014	307	41	61	-	295	292	3	9
Ausbauberufe, Polsterer/ -innen	1 182	1 126	576	70	56	-	273	271	2	10
Berufe i.d. Holz- u. Kunststoffverarbeitung	294	267	184	28	27	1	65	64	1	6
Maler / -innen, Lackierer/ -innen und verwandte Berufe	383	360	213	70	23	-	44	44	-	7
Warenprüfer/ -innen, Versandfertig- macher/ -innen	539	528	350	83	11	-	65	65	-	10
Hilfsarbeiter/ -innen, ohne nähere Tätigkeitsangabe	1 848	1 710	179	6	138	2	398	392	6	3
Maschinen/ -innen u. zugehörige Berufe	399	399	16	-	-	-	191	191	-	-
<b>Technische Berufe</b>	<b>2 100</b>	<b>1 89</b>	<b>125</b>	<b>1</b>	<b>21</b>	<b>-</b>	<b>52</b>	<b>51</b>	<b>1</b>	<b>-</b>
Ingenieure/ -innen, Chemiker/ -innen, Physiker/ -innen, Mathematiker/ -innen	2 554	157	122	5	2 397	32	94	18	76	1
Techniker/ -innen, Technische Sonderfachkräfte	563	7	4	-	556	4	22	1	21	-
<b>Dienstleistungsberufe</b>	<b>1 991</b>	<b>150</b>	<b>118</b>	<b>5</b>	<b>1 841</b>	<b>28</b>	<b>72</b>	<b>17</b>	<b>55</b>	<b>1</b>
Warenkaufleute	27 122	6 269	1 016	131	20 853	1 258	2 335	1 396	939	238
Dienstleistungskaufleute und zugehörige Berufe	3 957	219	46	12	3 738	179	244	48	196	47
Verkehrsberufe	1 636	40	10	-	1 596	161	65	2	63	18
Organisations-, Verwaltungs- und Büroberufe	3 582	3 147	498	1	435	5	715	708	7	-
Ordnungs- und Sicherheitsberufe	9 242	133	46	2	9 109	361	300	13	287	52
Schriftwerkschaffende, -ordnende sowie Künstlerische Berufe	454	337	33	4	117	-	40	36	4	1
Gesundheitsdienstberufe	345	42	26	5	303	12	26	3	23	1
Sozial- und Erziehungsberufe, Geistes- u. Naturwissenschaftliche Berufe a.n.g.	3 228	165	26	15	3 063	335	241	15	226	58
Allgemeine Dienstleistungsberufe	2 362	88	16	2	2 274	196	129	12	117	21
<b>Sonstige Arbeitskräfte</b>	<b>2 316</b>	<b>2 098</b>	<b>315</b>	<b>90</b>	<b>218</b>	<b>9</b>	<b>575</b>	<b>559</b>	<b>16</b>	<b>40</b>
Ohne Angabe	42	11	2	6	31	22	6	-	6	6
<b>Insgesamt</b>	<b>-</b>	<b>-</b>	<b>-</b>	<b>-</b>	<b>-</b>	<b>-</b>	<b>-</b>	<b>-</b>	<b>-</b>	<b>-</b>
<b>Insgesamt</b>	<b>50 617</b>	<b>26 230</b>	<b>8 798</b>	<b>1 079</b>	<b>24 387</b>	<b>1 325</b>	<b>7 910</b>	<b>6 853</b>	<b>1 057</b>	<b>431</b>

**2. Sozialversicherungspflichtig beschäftigte Arbeitnehmer insgesamt sowie ausländische Arbeitnehmer  
am 30.6.1996 nach Berufsbereichen und -abschnitten, Stellung im Beruf sowie nach Verwaltungsbezirken**

Berufsbereiche  Berufsabschnitte	Sozialversicherungspflichtig Beschäftigte						Darunter Ausländer und zwar			
	ins- gesamt	davon				zu- sammen	zu- sammen	Arbeiter	Angestellte	Auszu- bildende
		Arbeiter		Angestellte						
		zu- sammen	Fach- arbeiter	Auszu- bildende	zu- sammen					
<b>Kreisfreie Stadt Wuppertal</b>										
Berufe in der Land-, Tier-, Forst- wirtschaft und im Gartenbau	1 198	1 108	490	88	90	3	167	164	3	2
Bergleute, Mineralgewinner	47	43	3	-	4	-	4	3	1	-
<b>Fertigungsberufe</b>	<b>40 266</b>	<b>37 782</b>	<b>16 871</b>	<b>2 016</b>	<b>2 484</b>	<b>28</b>	<b>8 094</b>	<b>8 020</b>	<b>74</b>	<b>392</b>
Berufe i.d. Steinbearbeitung u. Baustoff- herstellung	71	63	42	2	8	1	12	11	1	-
Keramik- u. Glasberufe	42	29	14	1	13	1	9	9	-	-
Chemie- u. Kunststoffberufe	3 758	3 583	926	91	175	-	1 110	1 099	11	20
Berufe i.d. Papierherstellung, -verarbeitung und im Druck	2 316	2 123	689	52	193	3	385	382	3	6
Berufe i.d. Holzbearbeitung, Holz- und Flechtwarenherstellung	118	114	24	-	4	-	47	47	-	-
Berufe i.d. Metallerzeugung und -bearbeitung	4 557	4 487	1 785	72	70	2	1 480	1 478	2	20
Metall-, Maschinenbau- und verwandte Berufe	8 722	8 013	6 101	925	709	11	931	908	23	225
Elektroberufe	3 075	2 698	2 175	348	377	1	181	180	1	46
Montierer/ -innen, und Metallberufe a.n.g.	3 724	3 655	185	2	69	-	1 119	1 117	2	1
Textil- und Bekleidungsberufe	1 810	1 665	761	37	145	1	337	330	7	15
Berufe i.d. Lederherstellung, Leder- und Fellverarbeitung	203	193	65	6	10	1	57	56	1	-
Ernährungsberufe	2 339	2 153	703	107	186	3	647	640	7	16
Hoch- und Tiefbauberufe	2 140	2 038	982	92	102	-	430	428	2	10
Ausbauberufe, Poisterer/ -innen	657	586	382	46	71	2	62	59	3	4
Berufe i.d. Holz- u. Kunststoffverarbeitung	687	651	454	130	36	1	47	47	-	13
Maler / -innen, Lackierer/ -innen und verwandte Berufe	1 024	974	738	99	50	-	87	84	3	15
Warenprüfer/ -innen, Versandfertig- macher/ -innen	3 055	2 837	381	6	218	1	709	704	5	1
Hilfsarbeiter/ -innen, ohne nähere Tätigkeitsangabe	1 338	1 333	41	-	5	-	379	379	-	-
Maschinisten/ -innen u. zugehörige Berufe	630	587	423	-	43	-	65	62	3	-
<b>Technische Berufe</b>	<b>10 859</b>	<b>584</b>	<b>332</b>	<b>165</b>	<b>10 275</b>	<b>210</b>	<b>336</b>	<b>44</b>	<b>292</b>	<b>34</b>
Ingenieure/ -innen, Chemiker/ -innen, Physiker/ -innen, Mathematiker/ -innen	2 771	13	6	-	2 758	6	94	1	93	-
Techniker/ -innen, Technische Sonderfachkräfte	8 088	571	326	165	7 517	204	242	43	199	34
<b>Dienstleistungsberufe</b>	<b>78 680</b>	<b>17 134</b>	<b>3 949</b>	<b>321</b>	<b>61 546</b>	<b>3 296</b>	<b>4 970</b>	<b>2 610</b>	<b>2 360</b>	<b>425</b>
Warenkaufleute	10 687	566	146	19	10 121	512	573	111	462	79
Dienstleistungskaufleute und zugehörige Berufe	6 116	103	37	1	6 013	427	152	2	150	35
Verkehrsberufe	9 722	8 566	2 234	32	1 156	5	896	865	31	1
Organisations-, Verwaltungs- und Büroberufe	28 987	817	129	8	28 170	911	753	97	656	81
Ordnungs- und Sicherheitsberufe	1 870	1 263	273	7	607	4	128	110	18	4
Schriftwerkschaffende, -ordnende sowie Künstlerische Berufe	1 095	97	48	6	998	30	95	8	87	2
Gesundheitsdienstberufe	8 547	489	50	63	8 058	1 043	713	48	665	160
Sozial- und Erziehungsberufe, Geistes- u. Naturwissenschaftliche Berufe a.n.g.	6 124	151	38	6	5 973	344	263	10	253	13
Allgemeine Dienstleistungsberufe	5 532	5 082	994	179	450	20	1 397	1 359	38	50
<b>Sonstige Arbeitskräfte</b>	<b>176</b>	<b>70</b>	<b>13</b>	<b>36</b>	<b>106</b>	<b>58</b>	<b>27</b>	<b>11</b>	<b>16</b>	<b>13</b>
Ohne Angabe	-	-	-	-	-	-	-	-	-	-
<b>Insgesamt</b>	<b>131 226</b>	<b>56 721</b>	<b>21 658</b>	<b>2 626</b>	<b>74 505</b>	<b>3 595</b>	<b>13 598</b>	<b>10 852</b>	<b>2 746</b>	<b>866</b>

**2. Sozialversicherungspflichtig beschäftigte Arbeitnehmer insgesamt sowie ausländische Arbeitnehmer  
am 30.6.1996 nach Berufsbereichen und -abschnitten, Stellung im Beruf sowie nach Verwaltungsbezirken**

Berufsbereiche Berufsabschnitte	Sozialversicherungspflichtig Beschäftigte						Darunter Ausländer			
	ins- gesamt	davon					zu- sammen	und zwar		
		Arbeiter		Angestellte				Arbeiter	Angestellte	Auszu- bildende
		zu- sammen	darunter		zu- sammen	darunter				
		Fach- arbeiter	Auszu- bildende		Auszu- bildende					
<b>Kreis Kleve</b>										
<b>Berufe in der Land-, Tier-, Forst- wirtschaft und im Gartenbau</b>	2 758	2 582	1 207	198	176	7	628	620	8	5
<b>Bergleute, Mineralgewinner</b>	24	23	17	1	1	-	3	3	-	-
<b>Fertigungsberufe</b>	22 984	21 491	11 699	1 823	1 493	19	2 657	2 577	80	79
Berufe i.d. Steinbearbeitung u. Baustoff- herstellung	267	258	41	1	9	-	58	58	-	-
Keramik- u. Glasberufe	56	52	14	4	4	-	7	7	-	-
Chemie- u. Kunststoffberufe	951	903	180	5	48	-	122	117	5	1
Berufe i.d. Papierherstellung, -verarbeitung und im Druck	1 027	919	395	28	108	2	80	76	4	-
Berufe i.d. Holzbearbeitung, Holz- und Flechtwarenherstellung	73	67	21	-	6	-	16	16	-	-
Berufe i.d. Metallerzeugung und -bearbeitung Metall-, Maschinenbau- und verwandte Berufe	5 667	5 193	3 976	662	474	9	447	419	28	37
Elektroberufe	2 264	2 061	1 227	269	203	-	217	206	11	9
Montierer/ -innen, und Metallberufe a.n.g.	574	558	53	5	16	-	46	46	-	-
Textil- und Bekleidungsberufe	733	683	193	9	50	1	145	144	1	-
Berufe i.d. Lederherstellung, Leder- und Fellverarbeitung	433	409	200	16	24	-	36	32	4	-
Ernährungsberufe	2 695	2 501	960	129	194	1	492	483	9	3
Hoch- und Tiefbauberufe	3 459	3 316	1 946	312	143	-	529	520	9	15
Ausbauberufe, Polsterer/ -innen	536	500	321	47	36	4	69	68	1	3
Berufe i.d. Holz- u. Kunststoffverarbeitung	1 296	1 255	931	234	41	2	84	84	-	4
Maler / -innen, Lackierer/ -innen und verwandte Berufe	766	747	572	93	19	-	40	39	1	7
Warenprüfer/ -innen, Versandfertig- macher/ -innen	926	845	83	4	81	-	122	118	4	-
Hilfsarbeiter/ -innen, ohne nähere Tätigkeitsangabe	286	285	57	-	1	-	34	34	-	-
Maschinen/ -innen u. zugehörige Berufe	380	369	250	-	11	-	41	40	1	-
<b>Technische Berufe</b>	3 156	180	125	17	2 976	135	219	19	200	6
Ingenieure/ -innen, Chemiker/ -innen, Physiker/ -innen, Mathematiker/ -innen	643	14	11	2	629	5	45	2	43	1
Techniker/ -innen, Technische Sonderfachkräfte	2 513	166	114	15	2 347	130	174	17	157	5
<b>Dienstleistungsberufe</b>	43 623	9 602	2 426	232	34 021	2 334	2 767	1 040	1 727	117
Warenkaufleute	7 099	361	92	13	6 738	369	397	69	328	23
Dienstleistungskaufleute und zugehörige Berufe	3 106	45	21	-	3 061	245	106	8	98	5
Verkehrsberufe	5 206	4 667	1 454	12	539	1	497	456	41	2
Organisations-, Verwaltungs- und Büroberufe	12 743	158	40	3	12 585	662	620	11	609	26
Ordnungs- und Sicherheitsberufe	820	560	151	12	260	2	46	34	12	2
Schriftwerkschaffende, -ordnende sowie Künstlerische Berufe	266	52	12	18	214	8	16	8	8	4
Gesundheitsdienstberufe	6 389	124	19	15	6 265	649	472	9	463	29
Sozial- und Erziehungsberufe, Geistes- u. Naturwissenschaftliche Berufe a.n.g.	4 071	148	12	16	3 923	385	150	6	144	12
Allgemeine Dienstleistungsberufe	3 923	3 487	625	143	436	13	463	439	24	14
<b>Sonstige Arbeitskräfte</b>	222	134	5	98	88	10	19	16	3	13
<b>Ohne Angabe</b>	-	-	-	-	-	-	-	-	-	-
<b>Insgesamt</b>	72 767	34 012	15 479	2 369	38 755	2 505	6 293	4 275	2 018	220



**2. Sozialversicherungspflichtig beschäftigte Arbeitnehmer insgesamt sowie ausländische Arbeitnehmer  
am 30.6.1996 nach Berufsbereichen und -abschnitten, Stellung im Beruf sowie nach Verwaltungsbezirken**

Berufsbereiche  Berufsabschnitte	Sozialversicherungspflichtig Beschäftigte						Darunter Ausländer und zwar			
	ins- gesamt	davon				zu- sammen	zu- sammen	Arbeiter	Angestellte	Auszu- bildende
		Arbeiter		Angestellte						
		zu- sammen	Fach- arbeiter	Auszu- bildende	darunter Auszu- bildende					
<b>Kreis Mettmann</b>										
<b>Berufe in der Land-, Tier-, Forst- wirtschaft und im Gartenbau</b>	<b>1 822</b>	<b>1 479</b>	<b>553</b>	<b>111</b>	<b>343</b>	<b>8</b>	<b>295</b>	<b>281</b>	<b>14</b>	<b>7</b>
<b>Bergleute, Mineralgewinner</b>	<b>52</b>	<b>49</b>	<b>6</b>	<b>-</b>	<b>3</b>	<b>-</b>	<b>2</b>	<b>2</b>	<b>-</b>	<b>-</b>
<b>Fertigungsberufe</b>	<b>55 758</b>	<b>52 154</b>	<b>22 450</b>	<b>2 234</b>	<b>3 604</b>	<b>34</b>	<b>13 917</b>	<b>13 781</b>	<b>136</b>	<b>430</b>
Berufe i.d. Steinbearbeitung u. Baustoff- herstellung	164	160	48	5	4	1	50	50	-	-
Keramik- u. Glasberufe	80	67	23	-	13	-	17	14	3	-
Chemie- u. Kunststoffberufe	1 943	1 777	236	13	166	1	466	457	9	2
Berufe i.d. Papierherstellung, -verarbeitung und im Druck	1 627	1 411	432	32	216	5	319	314	5	4
Berufe i.d. Holzbearbeitung, Holz- und Flechtwarenherstellung	242	239	30	-	3	-	168	167	1	-
Berufe i.d. Metallherzeugung und -bearbeitung Metall-, Maschinenbau- und verwandte Berufe	12 234	11 110	8 527	1 041	1 124	11	1 427	1 393	34	240
Elektroberufe	3 744	3 234	2 541	374	510	6	313	297	16	68
Montierer/ -innen, und Metallberufe a.n.g.	9 345	9 319	494	7	26	-	3 919	3 918	1	-
Textil- und Bekleidungsberufe	444	387	168	10	57	1	99	96	3	5
Berufe i.d. Lederherstellung, Leder- und Fellverarbeitung	386	367	144	20	19	-	79	79	-	10
Ernährungsberufe	2 797	2 477	1 034	122	320	8	724	703	21	22
Hoch- und Tiefbauberufe	3 676	3 500	1 849	165	176	-	913	899	14	25
Ausbauberufe, Polsterer/ -innen	807	737	539	43	70	-	102	99	3	4
Berufe i.d. Holz- u. Kunststoffverarbeitung	1 279	1 216	838	189	63	-	120	120	-	11
Maler / -innen, Lackierer/ -innen und verwandte Berufe	1 368	1 316	958	133	52	-	145	144	1	14
Warenprüfer/ -innen, Versandfertig- macher/ -innen	3 929	3 386	613	20	543	1	861	844	17	4
Hilfsarbeiter/ -innen, ohne nähere Tätigkeitsangabe	1 131	1 122	83	1	9	-	434	434	-	-
Maschinen/ -innen u. zugehörige Berufe	1 046	1 016	647	6	30	-	189	189	-	1
<b>Technische Berufe</b>	<b>15 693</b>	<b>676</b>	<b>443</b>	<b>17</b>	<b>15 017</b>	<b>172</b>	<b>657</b>	<b>72</b>	<b>585</b>	<b>10</b>
Ingenieure/ -innen, Chemiker/ -innen, Physiker/ -innen, Mathematiker/ -innen	4 797	31	21	-	4 766	3	242	3	239	-
Techniker/ -innen, Technische Sonderfachkräfte	10 896	645	422	17	10 251	169	415	69	346	10
<b>Dienstleistungsberufe</b>	<b>91 976</b>	<b>18 760</b>	<b>4 191</b>	<b>373</b>	<b>73 216</b>	<b>3 172</b>	<b>6 780</b>	<b>3 523</b>	<b>3 257</b>	<b>498</b>
Warenkaufleute	14 852	553	145	16	14 299	488	817	121	696	115
Dienstleistungskaufleute und zugehörige Berufe	4 128	81	38	3	4 047	309	142	6	136	30
Verkehrsberufe	12 697	10 888	2 359	11	1 809	8	2 021	1 938	83	2
Organisations-, Verwaltungs- und Büroberufe	36 649	391	125	13	36 258	1 017	1 314	36	1 278	88
Ordnungs- und Sicherheitsberufe	1 569	864	271	8	705	4	113	68	45	-
Schriftwerkschaffende, -ordnende sowie Künstlerische Berufe	837	117	75	9	720	26	51	10	41	2
Gesundheitsdienstberufe	8 088	349	35	19	7 739	867	643	43	600	141
Sozial- und Erziehungsberufe, Geistes- u. Naturwissenschaftliche Berufe a.n.g.	6 917	171	33	16	6 746	394	304	17	287	25
Allgemeine Dienstleistungsberufe	6 239	5 346	1 110	278	893	59	1 375	1 284	91	95
<b>Sonstige Arbeitskräfte</b>	<b>232</b>	<b>71</b>	<b>19</b>	<b>14</b>	<b>161</b>	<b>84</b>	<b>26</b>	<b>8</b>	<b>18</b>	<b>16</b>
<b>Ohne Angabe</b>	<b>-</b>	<b>-</b>	<b>-</b>	<b>-</b>	<b>-</b>	<b>-</b>	<b>-</b>	<b>-</b>	<b>-</b>	<b>-</b>
<b>Insgesamt</b>	<b>165 533</b>	<b>73 189</b>	<b>27 662</b>	<b>2 749</b>	<b>92 344</b>	<b>3 470</b>	<b>21 677</b>	<b>17 667</b>	<b>4 010</b>	<b>961</b>

**2. Sozialversicherungspflichtig beschäftigte Arbeitnehmer insgesamt sowie ausländische Arbeitnehmer  
am 30.6.1996 nach Berufsbereichen und -abschnitten, Stellung im Beruf sowie nach Verwaltungsbezirken**

Berufsbereiche  Berufsabschnitte	Sozialversicherungspflichtig Beschäftigte						Darunter Ausländer und zwar			
	ins- gesamt	davon				zu- sammen	und zwar			
		Arbeiter		Angestellte			Arbeiter	Angestellte	Auszu- bildende	
		zu- sammen	Fach- arbeiter	Auszu- bildende	zu- sammen					darunter Auszu- bildende
<b>Kreis Neuss</b>										
<b>Berufe in der Land-, Tier-, Forst- wirtschaft und im Gartenbau</b>	1 954	1 751	632	103	203	-	344	333	11	2
<b>Bergleute, Mineralgewinner</b>	264	262	63	-	2	-	61	61	-	-
<b>Fertigungsberufe</b>	39 918	37 684	19 590	2 328	2 234	25	7 777	7 689	88	418
Berufe i.d. Steinbearbeitung u. Baustoff- herstellung	499	485	121	10	14	-	204	203	1	2
Keramik- u. Glasberufe	401	383	26	3	18	1	219	218	1	1
Chemie- u. Kunststoffberufe	4 475	4 341	2 013	181	134	-	886	878	8	51
Berufe i.d. Papierherstellung, -verarbeitung und im Druck	1 426	1 323	384	26	103	2	301	297	4	3
Berufe i.d. Holzbearbeitung, Holz- und Flechtwarenherstellung	86	79	49	2	7	-	25	25	-	-
Berufe i.d. Metallherzeugung und -bearbeitung Metall-, Maschinenbau- und verwandte Berufe	3 494	3 446	1 356	46	48	-	957	956	1	12
Elektroberufe	9 003	8 311	6 628	973	692	10	907	886	21	204
Montierer/ -innen, und Metallberufe a.n.g.	3 437	3 147	2 528	408	290	3	213	206	7	51
Textil- und Bekleidungsberufe	1 408	1 395	58	3	13	-	678	678	-	1
Berufe i.d. Lederherstellung, Leder- und Fellverarbeitung	809	749	454	40	60	-	162	160	2	18
Ernährungsberufe	65	58	29	8	7	-	12	12	-	4
Hoch- und Tiefbauberufe	3 091	2 877	900	121	214	4	892	877	15	8
Ausbauberufe, Polsterer/ -innen	3 553	3 369	1 742	194	184	-	776	766	10	32
Berufe i.d. Holz- u. Kunststoffverarbeitung	626	582	430	67	44	3	75	73	2	11
Maler / -innen, Lackierer/ -innen und verwandte Berufe	794	745	515	115	49	-	59	58	1	3
Warenprüfer/ -innen, Versandfertig- macher/ -innen	1 122	1 094	784	120	28	-	133	129	4	13
Hilfsarbeiter/ -innen, ohne nähere Tätigkeitsangabe	1 965	1 781	220	10	184	2	592	584	8	3
Maschinen/ -innen u. zugehörige Berufe	1 391	1 383	49	1	8	-	456	456	-	1
<b>Technische Berufe</b>	2 273	2 136	1 304	-	137	-	230	227	3	-
Ingenieure/ -innen, Chemiker/ -innen, Physiker/ -innen, Mathematiker/ -innen	10 439	442	270	10	9 997	135	384	33	351	7
Techniker/ -innen, Technische Sonderfachkräfte	3 146	24	18	-	3 122	5	138	5	133	-
<b>Dienstleistungsberufe</b>	7 293	418	252	10	6 875	130	246	28	218	7
Warenkaufleute	71 358	15 948	3 743	345	55 410	2 688	5 524	2 852	2 672	360
Dienstleistungskaufleute und zugehörige Berufe	11 153	520	119	12	10 633	428	713	159	554	58
Verkehrsberufe	4 592	67	30	3	4 525	341	138	15	123	27
Organisations-, Verwaltungs- und Büroberufe	9 792	8 437	2 049	11	1 355	8	1 421	1 348	73	3
Ordnungs- und Sicherheitsberufe	25 523	306	91	6	25 217	768	1 186	36	1 150	92
Schriftwerkschaffende, -ordnende sowie Künstlerische Berufe	1 658	1 096	314	3	562	1	133	121	12	-
Gesundheitsdienstberufe	685	68	34	11	617	27	33	7	26	1
Sozial- und Erziehungsberufe, Geistes- u. Naturwissenschaftliche Berufe a.n.g.	7 195	193	23	43	7 002	846	517	20	497	117
Allgemeine Dienstleistungsberufe	4 959	106	20	1	4 853	253	184	6	178	8
<b>Sonstige Arbeitskräfte</b>	5 801	5 155	1 063	255	646	16	1 199	1 140	59	54
<b>Ohne Angabe</b>	139	54	15	22	85	46	18	11	7	10
<b>Insgesamt</b>	-	-	-	-	-	-	-	-	-	-
<b>Insgesamt</b>	124 072	56 141	24 313	2 808	67 931	2 894	14 108	10 979	3 129	797

**2. Sozialversicherungspflichtig beschäftigte Arbeitnehmer insgesamt sowie ausländische Arbeitnehmer  
am 30.6.1996 nach Berufsbereichen und -abschnitten, Stellung im Beruf sowie nach Verwaltungsbezirken**

Berufsbereiche  Berufsabschnitte	Sozialversicherungspflichtig Beschäftigte						Darunter Ausländer			
	ins- gesamt	davon				zu- sammen	und zwar			
		Arbeiter		Angestellte			Arbeiter	Angestellte	Auszu- bildende	
		zu- sammen	Fach- arbeiter	Auszu- bildende	zu- sammen					darunter Auszu- bildende
<b>Kreis Viersen</b>										
Berufe in der Land-, Tier-, Forst- wirtschaft und im Gartenbau	1 423	1 306	629	122	117	1	205	201	4	2
Bergleute, Mineralgewinner	16	16	1	1	-	-	5	5	-	-
<b>Fertigungsberufe</b>	<b>28 629</b>	<b>26 902</b>	<b>12 405</b>	<b>1 485</b>	<b>1 727</b>	<b>23</b>	<b>4 468</b>	<b>4 398</b>	<b>70</b>	<b>138</b>
Berufe i.d. Steinbearbeitung u. Baustoff- herstellung	272	255	49	4	17	-	55	53	2	-
Keramik- u. Glasberufe	151	143	45	-	8	2	61	60	1	-
Chemie- u. Kunststoffberufe	2 997	2 928	181	9	69	-	687	685	2	3
Berufe i.d. Papierherstellung, -verarbeitung und im Druck	1 276	1 160	507	31	116	2	206	199	7	3
Berufe i.d. Holzbearbeitung, Holz- und Flechtwarenherstellung	34	27	10	-	7	2	7	7	-	-
Berufe i.d. Metallerzeugung und -bearbeitung	2 046	1 994	902	18	52	-	405	404	1	2
Metall-, Maschinenbau- und verwandte Berufe	5 717	5 201	3 922	567	516	11	483	469	14	58
Elektroberufe	2 115	1 841	1 416	221	274	1	119	109	10	16
Montierer/ -innen, und Metallberufe a.n.g.	1 382	1 373	183	3	9	-	457	457	-	-
Textil- und Bekleidungsberufe	2 065	1 943	1 084	60	122	1	345	339	6	14
Berufe i.d. Lederherstellung, Leder- und Fellverarbeitung	364	347	41	4	17	-	72	69	3	1
Ernährungsberufe	1 949	1 813	689	75	136	-	370	360	10	6
Hoch- und Tiefbauberufe	2 790	2 676	1 342	187	114	-	364	356	8	23
Ausbauberufe, Polsterer/ -innen	608	572	352	53	36	2	60	60	-	1
Berufe i.d. Holz- u. Kunststoffverarbeitung	1 013	969	655	147	44	-	86	86	-	2
Maier/ -innen, Lackierer/ -innen und verwandte Berufe	691	669	491	101	22	1	55	54	1	9
Warenprüfer/ -innen, Versandfertig- macher/ -innen	1 861	1 722	299	2	139	1	406	401	5	-
Hilfsarbeiter/ -innen, ohne nähere Tätigkeitsangabe	512	502	36	-	10	-	117	117	-	-
Maschinisten/ -innen u. zugehörige Berufe	786	767	201	3	19	-	113	113	-	-
<b>Technische Berufe</b>	<b>5 176</b>	<b>553</b>	<b>142</b>	<b>14</b>	<b>4 623</b>	<b>72</b>	<b>323</b>	<b>93</b>	<b>230</b>	<b>5</b>
Ingenieure/ -innen, Chemiker/ -innen, Physiker/ -innen, Mathematiker/ -innen	1 274	11	7	-	1 263	2	66	2	64	-
Techniker/ -innen, Technische Sonderfachkräfte	3 902	542	135	14	3 360	70	257	91	166	5
<b>Dienstleistungsberufe</b>	<b>45 555</b>	<b>10 981</b>	<b>2 613</b>	<b>196</b>	<b>34 574</b>	<b>1 929</b>	<b>2 901</b>	<b>1 344</b>	<b>1 557</b>	<b>146</b>
Warenkaufleute	7 764	537	135	5	7 227	374	415	80	335	36
Dienstleistungskaufleute und zugehörige Berufe	1 961	81	11	-	1 880	141	61	11	50	8
Verkehrsberufe	6 671	5 892	1 559	8	779	5	775	709	66	1
Organisations-, Verwaltungs- und Büroberufe	15 259	177	50	3	15 082	547	623	9	614	31
Ordnungs- und Sicherheitsberufe	834	580	194	28	254	-	72	59	13	-
Schriftverkschaffende, -ordnende sowie Künstlerische Berufe	424	60	30	9	364	10	20	2	18	1
Gesundheitsdienstberufe	5 504	336	20	26	5 168	599	340	9	331	49
Sozial- und Erziehungsberufe, Geistes- u. Naturwissenschaftliche Berufe a.n.g.	3 640	147	20	3	3 493	242	113	8	105	4
Allgemeine Dienstleistungsberufe	3 498	3 171	594	114	327	11	482	457	25	16
<b>Sonstige Arbeitskräfte</b>	<b>143</b>	<b>108</b>	<b>7</b>	<b>29</b>	<b>35</b>	<b>21</b>	<b>7</b>	<b>7</b>	<b>-</b>	<b>2</b>
Ohne Angabe	-	-	-	-	-	-	-	-	-	-
<b>Insgesamt</b>	<b>80 942</b>	<b>39 866</b>	<b>15 797</b>	<b>1 847</b>	<b>41 076</b>	<b>2 046</b>	<b>7 909</b>	<b>6 048</b>	<b>1 861</b>	<b>293</b>

**2. Sozialversicherungspflichtig beschäftigte Arbeitnehmer insgesamt sowie ausländische Arbeitnehmer  
am 30.6.1996 nach Berufsbereichen und -abschnitten, Stellung im Beruf sowie nach Verwaltungsbezirken**

Berufsbereiche Berufsabschnitte	Sozialversicherungspflichtig Beschäftigte						Darunter Ausländer und zwar			
	ins- gesamt	davon				zu- sammen	und zwar			
		Arbeiter		Angestellte			Arbeiter	Angestellte	Auszu- bildende	
		zu- sammen	Fach- arbeiter	Auszu- bildende	zu- sammen					darunter Auszu- bildende
<b>Kreis Wesel</b>										
<b>Berufe in der Land-, Tier-, Forst- wirtschaft und im Gartenbau</b>	2 266	2 058	866	200	208	2	274	264	10	4
<b>Bergleute, Mineralgewinner</b>	7 417	7 416	7 099	88	1	-	1 780	1 779	1	39
<b>Fertigungsberufe</b>	35 784	33 417	19 687	2 733	2 367	45	4 237	4 183	54	403
Berufe i. d. Steinbearbeitung u. Baustoff- herstellung	509	483	101	13	26	1	132	132	-	1
Keramik- u. Glasberufe	841	817	61	1	24	1	114	114	-	-
Chemie- u. Kunststoffberufe	1 439	1 385	521	11	54	-	116	113	3	2
Berufe i. d. Papierherstellung, -verarbeitung und im Druck	1 054	742	466	23	312	3	93	87	6	1
Berufe i. d. Holzbearbeitung, Holz- und Flechtwarenherstellung	228	226	26	1	2	-	48	48	-	1
Berufe i. d. Metallerzeugung und -bearbeitung	2 320	2 261	1 438	61	59	1	373	369	4	6
Metall-, Maschinenbau- und verwandte Berufe	9 997	9 231	7 020	1 072	766	23	963	950	13	170
Elektroberufe	3 885	3 603	2 586	517	282	6	257	254	3	87
Montierer/ -innen, und Metallberufe a.n.g.	963	951	139	12	12	-	131	131	-	2
Textil- und Bekleidungsberufe	594	566	161	52	28	-	97	95	2	28
Berufe i. d. Lederherstellung, Leder- und Fellverarbeitung	58	49	33	11	9	1	7	7	-	1
Ernährungsberufe	2 370	2 178	964	146	192	3	468	461	7	18
Hoch- und Tiefbauberufe	4 682	4 456	2 754	342	226	1	712	702	10	42
Ausbauberufe, Polsterer/ -innen	1 051	999	644	99	52	1	146	146	-	12
Berufe i. d. Holz- u. Kunststoffverarbeitung	1 314	1 237	863	232	77	-	56	56	-	11
Maler / -innen, Lackierer/ -innen und verwandte Berufe	960	929	716	118	31	-	63	63	-	15
Warenprüfer/ -innen, Versandfertig- macher/ -innen	1 385	1 272	330	4	113	4	176	171	5	1
Hilfsarbeiter/ -innen, ohne nähere Tätigkeitsangabe	626	602	86	12	24	-	136	136	-	4
Maschinen/ -innen u. zugehörige Berufe	1 508	1 430	778	6	78	-	149	148	1	1
<b>Technische Berufe</b>	7 559	434	343	34	7 125	147	211	18	193	9
Ingenieure/ -innen, Chemiker/ -innen, Physiker/ -innen, Mathematiker/ -innen	1 630	11	8	1	1 619	2	42	-	42	1
Techniker/ -innen, Technische Sonderfachkräfte	5 929	423	335	33	5 506	145	169	18	151	8
<b>Dienstleistungsberufe</b>	62 052	14 236	4 083	393	47 816	3 235	3 318	1 665	1 653	336
Warenkaufleute	10 001	437	136	10	9 564	608	454	92	362	82
Dienstleistungskaufleute und zugehörige Berufe	3 375	98	43	4	3 277	268	69	3	66	15
Verkehrsberufe	7 705	6 793	2 182	19	912	2	714	691	23	1
Organisations-, Verwaltungs- und Büroberufe	18 742	252	83	7	18 490	856	400	7	393	55
Ordnungs- und Sicherheitsberufe	1 294	943	319	20	351	-	65	56	9	-
Schriftwerkschaffende, -ordnende sowie Künstlerische Berufe	570	107	49	12	463	35	29	11	18	-
Gesundheitsdienstberufe	8 742	298	28	43	8 444	1 018	582	34	548	118
Sozial- und Erziehungsberufe, Geistes- u. Naturwissenschaftliche Berufe a.n.g.	6 013	219	24	8	5 794	431	208	8	200	12
Allgemeine Dienstleistungsberufe	5 610	5 089	1 219	270	521	17	797	763	34	53
<b>Sonstige Arbeitskräfte</b>	196	150	42	5	46	26	29	25	4	4
<b>Ohne Angabe</b>	-	-	-	-	-	-	-	-	-	-
<b>Insgesamt</b>	115 274	67 711	32 120	3 453	67 563	3 455	9 849	7 934	1 916	795

**2. Sozialversicherungspflichtig beschäftigte Arbeitnehmer insgesamt sowie ausländische Arbeitnehmer  
am 30.6.1996 nach Berufsbereichen und -abschnitten, Stellung im Beruf sowie nach Verwaltungsbezirken**

Berufsbereiche  Berufsabschnitte	Sozialversicherungspflichtig Beschäftigte						Darunter Ausländer und zwar			
	ins- gesamt	davon				zu- sammen	zu- sammen			
		Arbeiter		Angestellte			Arbeiter	Angestellte	Auszu- bildende	
		zu- sammen	Fach- arbeiter	Auszu- bildende	darunter Auszu- bildende					
<b>Regierungsbezirk Köln</b>										
<b>Berufe in der Land-, Tier-, Forst- wirtschaft und im Gartenbau</b>	<b>15 827</b>	<b>14 357</b>	<b>5 801</b>	<b>1 043</b>	<b>1 470</b>	<b>23</b>	<b>2 648</b>	<b>2 608</b>	<b>40</b>	<b>37</b>
<b>Bergleute, Mineralgewinner</b>	<b>2 060</b>	<b>2 037</b>	<b>1 355</b>	<b>4</b>	<b>23</b>	<b>1</b>	<b>426</b>	<b>424</b>	<b>2</b>	<b>1</b>
<b>Fertigungsberufe</b>	<b>380 014</b>	<b>355 858</b>	<b>182 090</b>	<b>24 227</b>	<b>24 156</b>	<b>524</b>	<b>69 529</b>	<b>68 519</b>	<b>1 010</b>	<b>3 607</b>
Berufe i.d. Steinbearbeitung u. Baustoff- herstellung	1 899	1 825	715	77	74	7	426	421	5	4
Keramik- u. Glasberufe	4 359	4 217	1 522	76	142	6	1 178	1 171	7	18
Chemie- u. Kunststoffberufe	36 316	35 149	9 300	686	1 167	21	7 993	7 923	70	147
Berufe i.d. Papierherstellung, -verarbeitung und im Druck	17 852	15 828	5 913	459	2 024	84	2 641	2 572	69	73
Berufe i.d. Holzbearbeitung, Holz- und Flechtwarenherstellung	1 588	1 543	330	8	45	1	355	353	2	1
Berufe i.d. Metallherzeugung und -bearbeitung Metall-, Maschinenbau- und verwandte Berufe	27 822	27 300	12 743	482	522	3	7 368	7 336	32	145
Elektroberufe	88 880	81 577	61 591	10 365	7 303	207	9 087	8 848	239	1 813
Elektroberufe	35 978	32 136	24 049	4 197	3 842	64	2 879	2 760	119	561
Montierer/ -innen, und Metallberufe a.n.g.	13 299	13 152	1 879	40	147	1	3 698	3 689	9	7
Textil- und Bekleidungsberufe	7 476	7 047	3 131	225	429	10	1 868	1 838	30	74
Berufe i.d. Lederherstellung, Leder- und Fellverarbeitung	1 716	1 629	722	85	87	1	299	291	8	3
Ernährungsberufe	31 504	29 074	10 151	1 318	2 430	38	9 381	9 230	151	157
Hoch- und Tiefbauberufe	39 868	37 794	19 363	2 309	2 074	16	8 824	8 715	109	255
Ausbauberufe, Polsterer/ -innen	9 169	8 637	5 694	800	532	21	1 465	1 447	18	73
Berufe i.d. Holz- u. Kunststoffverarbeitung	9 711	9 110	6 281	1 464	601	8	765	750	15	72
Maler / -innen, Lackierer/ -innen und verwandte Berufe	12 106	11 728	7 630	1 530	378	6	1 459	1 448	11	188
Warenprüfer/ -innen, Versandfertig- macher/ -innen	18 942	17 307	3 146	77	1 635	24	4 342	4 265	77	14
Hilfsarbeiter/ -innen, ohne nähere Tätigkeitsangabe	11 239	11 157	1 132	14	82	4	4 316	4 303	13	1
Maschinisten/ -innen u. zugehörige Berufe	10 290	9 648	6 798	15	642	2	1 185	1 159	26	1
<b>Technische Berufe</b>	<b>109 325</b>	<b>5 243</b>	<b>3 536</b>	<b>323</b>	<b>104 082</b>	<b>1 992</b>	<b>4 623</b>	<b>4 23</b>	<b>4 200</b>	<b>154</b>
Ingenieure/ -innen, Chemiker/ -innen, Physiker/ -innen, Mathematiker/ -innen	39 903	242	99	5	39 661	59	1 955	19	1 936	5
Techniker/ -innen, Technische Sonderfachkräfte	69 422	5 001	3 437	318	64 421	1 933	2 668	404	2 264	149
<b>Dienstleistungsberufe</b>	<b>841 665</b>	<b>176 846</b>	<b>41 399</b>	<b>4 574</b>	<b>664 819</b>	<b>33 557</b>	<b>65 611</b>	<b>33 558</b>	<b>32 053</b>	<b>4 103</b>
Warenkaufleute	107 785	5 577	1 530	160	102 208	5 148	6 825	1 308	5 517	749
Dienstleistungskaufleute und zugehörige Berufe	65 171	1 190	310	15	63 981	4 197	1 937	216	1 721	212
Verkehrsberufe	93 925	79 651	20 642	353	14 274	172	12 159	11 477	682	68
Organisations-, Verwaltungs- und Büroberufe	312 719	7 507	1 897	109	305 212	10 192	11 733	830	10 903	880
Ordnungs- und Sicherheitsberufe	20 744	14 358	3 426	140	6 386	20	1 591	1 388	203	14
Schriftwerkschaffende, -ordnende sowie Künstlerische Berufe	17 515	1 117	544	139	16 398	401	1 666	147	1 519	41
Gesundheitsdienstberufe	88 370	3 474	257	683	84 896	9 509	7 503	376	7 127	1 275
Sozial- und Erziehungsberufe, Geistes- u. Naturwissenschaftliche Berufe a.n.g.	65 230	1 787	342	71	63 443	3 657	3 703	133	3 570	198
Allgemeine Dienstleistungsberufe	70 206	62 185	12 451	2 904	8 021	261	18 494	17 683	811	666
<b>Sonstige Arbeitskräfte</b>	<b>3 262</b>	<b>1 444</b>	<b>266</b>	<b>494</b>	<b>1 818</b>	<b>809</b>	<b>430</b>	<b>274</b>	<b>156</b>	<b>167</b>
<b>Ohne Angabe</b>	<b>-</b>	<b>-</b>	<b>-</b>	<b>-</b>	<b>-</b>	<b>-</b>	<b>-</b>	<b>-</b>	<b>-</b>	<b>-</b>
<b>Insgesamt</b>	<b>1 352 153</b>	<b>555 785</b>	<b>234 447</b>	<b>30 665</b>	<b>796 368</b>	<b>36 906</b>	<b>143 267</b>	<b>105 806</b>	<b>37 461</b>	<b>8 069</b>

**2. Sozialversicherungspflichtig beschäftigte Arbeitnehmer insgesamt sowie ausländische Arbeitnehmer  
am 30.6.1996 nach Berufsbereichen und -abschnitten, Stellung im Beruf sowie nach Verwaltungsbezirken**

Berufsbereiche  Berufsabschnitte	Sozialversicherungspflichtig Beschäftigte						Darunter Ausländer			
	ins- gesamt	davon				zu- sammen	und zwar			
		Arbeiter		Angestellte			Arbeiter	Angestellte	Auszu- bildende	
		zu- sammen	Fach- arbeiter	Auszu- bildende	zu- sammen					darunter Auszu- bildende
<b>Kreisfreie Stadt Aachen</b>										
<b>Berufe in der Land-, Tier-, Forst- wirtschaft und im Gartenbau</b>	917	855	359	57	62	3	135	132	3	3
<b>Bergleute, Mineralgewinner</b>	8	6	4	-	2	1	1	-	1	1
<b>Fertigungsberufe</b>	<b>26 606</b>	<b>24 698</b>	<b>12 512</b>	<b>1 623</b>	<b>1 908</b>	<b>47</b>	<b>6 062</b>	<b>5 912</b>	<b>140</b>	<b>270</b>
Berufe i.d. Steinbearbeitung u. Baustoff- herstellung	99	93	55	6	6	3	17	17	-	-
Keramik- u. Glasberufe	316	303	76	3	13	-	72	70	2	1
Chemie- u. Kunststoffberufe	1 813	1 707	181	3	106	-	583	569	14	1
Berufe i.d. Papierherstellung, -verarbeitung und im Druck	727	633	354	47	94	7	86	79	7	8
Berufe i.d. Holzbearbeitung, Holz- und Flechtwarenherstellung	18	17	9	-	1	-	3	3	-	-
Berufe i.d. Metallherzeugung und -bearbeitung Metall-, Maschinenbau- und verwandte Berufe	1 175	1 131	762	19	44	-	253	248	5	8
Elektroberufe	6 795	6 207	4 903	815	588	17	791	769	22	151
Montierer/-innen, und Metallberufe a.n.g.	2 675	2 278	1 501	259	397	13	371	346	25	32
Textil- und Bekleidungsberufe	1 028	1 017	92	-	11	-	321	321	-	-
Berufe i.d. Lederherstellung, Leder- und Fellverarbeitung	1 310	1 252	973	39	58	-	563	556	7	19
Ernährungsberufe	79	75	56	8	4	-	11	10	1	-
Hoch- und Tiefbauberufe	2 999	2 844	749	93	155	1	1 144	1 127	17	10
Ausbauberufe, Polsterer/-innen	2 131	2 007	1 058	115	124	1	552	537	15	17
Berufe i.d. Holz- u. Kunststoffverarbeitung	469	433	293	35	36	2	80	79	1	-
Maler / -innen, Lackierer/-innen und verwandte Berufe	607	561	398	80	46	1	75	72	3	5
Warenprüfer/-innen, Versandfertig- macher/-innen	728	704	549	90	24	-	68	66	2	15
Hilfsarbeiter/-innen, ohne nähere Tätigkeitsangabe	2 298	2 149	106	10	149	2	821	807	14	3
Maschinen/-innen u. zugehörige Berufe	787	772	47	1	15	-	172	169	3	-
<b>Technische Berufe</b>	<b>11 771</b>	<b>467</b>	<b>258</b>	<b>5</b>	<b>11 304</b>	<b>402</b>	<b>798</b>	<b>32</b>	<b>766</b>	<b>34</b>
Ingenieure/-innen, Chemiker/-innen, Physiker/-innen, Mathematiker/-innen	5 486	65	9	-	5 421	9	359	3	356	-
Techniker/-innen, Technische Sonderfachkräfte	6 285	402	249	5	5 883	393	439	29	410	34
<b>Dienstleistungsberufe</b>	<b>64 560</b>	<b>13 160</b>	<b>2 405</b>	<b>346</b>	<b>51 400</b>	<b>2 956</b>	<b>5 937</b>	<b>2 490</b>	<b>3 447</b>	<b>335</b>
Warenkaufleute	7 824	243	51	12	7 581	488	711	60	651	65
Dienstleistungskaufleute und zugehörige Berufe	5 647	99	52	-	5 548	416	215	13	202	16
Verkehrsberufe	5 944	5 119	1 018	14	825	4	772	708	64	-
Organisations-, Verwaltungs- und Büroberufe	22 738	444	78	5	22 294	838	1 211	25	1 186	74
Ordnungs- und Sicherheitsberufe	1 472	1 043	229	4	429	3	90	73	17	-
Schriftwerkschaffende, -ordnende sowie Künstlerische Berufe	1 143	95	56	18	1 048	30	113	15	98	4
Gesundheitsdienstberufe	8 160	458	29	106	7 702	839	878	53	825	122
Sozial- und Erziehungsberufe, Geistes- u. Naturwissenschaftliche Berufe a.n.g.	5 707	200	68	1	5 507	324	368	32	336	14
Allgemeine Dienstleistungsberufe	5 925	5 459	824	186	466	14	1 579	1 511	68	40
<b>Sonstige Arbeitskräfte</b>	<b>193</b>	<b>136</b>	<b>16</b>	<b>13</b>	<b>57</b>	<b>41</b>	<b>57</b>	<b>55</b>	<b>2</b>	<b>5</b>
Ohne Angabe	-	-	-	-	-	-	-	-	-	-
<b>Insgesamt</b>	<b>104 055</b>	<b>39 322</b>	<b>15 554</b>	<b>2 044</b>	<b>64 733</b>	<b>3 450</b>	<b>12 980</b>	<b>8 621</b>	<b>4 359</b>	<b>648</b>

**2. Sozialversicherungspflichtig beschäftigte Arbeitnehmer insgesamt sowie ausländische Arbeitnehmer  
am 30.6.1996 nach Berufsbereichen und -abschnitten, Stellung im Beruf sowie nach Verwaltungsbezirken**

Berufsbereiche  Berufsabschnitte	Sozialversicherungspflichtig Beschäftigte						Darunter Ausländer			
	ins- gesamt	davon				zu- sammen	zu- sammen	und zwar		
		Arbeiter		Angestellte				Arbeiter	Angestellte	Auszu- bildende
		zu- sammen	darunter							
Fach- arbeiter	Auszu- bildende	Auszu- bildende								
<b>Kreisfreie Stadt Bonn</b>										
<b>Berufe in der Land-, Tier-, Forst- wirtschaft und im Gartenbau</b>	<b>1 390</b>	<b>1 108</b>	<b>455</b>	<b>73</b>	<b>282</b>	<b>4</b>	<b>167</b>	<b>164</b>	<b>3</b>	<b>1</b>
<b>Bergleute, Mineralgewinner</b>	<b>8</b>	<b>7</b>	<b>2</b>	<b>2</b>	<b>1</b>	<b>-</b>	<b>-</b>	<b>-</b>	<b>-</b>	<b>-</b>
<b>Fertigungsberufe</b>	<b>21 676</b>	<b>19 551</b>	<b>10 146</b>	<b>1 469</b>	<b>2 125</b>	<b>38</b>	<b>4 076</b>	<b>4 001</b>	<b>75</b>	<b>183</b>
Berufe i.d. Steinbearbeitung u. Baustoff- herstellung	59	56	40	3	3	-	16	16	-	1
Keramik- u. Glasberufe	278	268	213	4	10	-	51	50	1	1
Chemie- u. Kunststoffberufe	1 510	1 448	219	14	62	-	502	501	1	2
Berufe i.d. Papierherstellung, -verarbeitung und im Druck	1 329	1 004	583	38	325	11	103	91	12	5
Berufe i.d. Holzbearbeitung, Holz- und Flechtwarenherstellung	12	9	1	-	3	-	-	-	-	-
Berufe i.d. Metallherzeugung und -bearbeitung Metall-, Maschinenbau- und verwandte Berufe	551	529	250	8	22	1	137	137	-	1
Elektroberufe	4 980	4 370	3 257	645	610	18	402	383	19	98
Montierer/ -innen, und Metallberufe a.n.g.	2 575	2 185	1 584	291	390	5	132	124	8	26
Textil- und Bekleidungsberufe	601	589	38	-	12	-	275	275	-	-
Berufe i.d. Lederherstellung, Leder- und Fellverarbeitung	256	231	110	6	25	-	35	32	3	-
Ernährungsberufe	99	94	64	7	5	-	12	12	-	-
Hoch- und Tiefbauberufe	3 642	3 379	1 098	93	263	3	1 208	1 192	16	9
Ausbauberufe, Polsterer/ -innen	1 683	1 598	907	67	85	-	551	549	2	12
Berufe i.d. Holz- u. Kunststoffverarbeitung	525	475	328	65	50	-	64	63	1	8
Maler / -innen, Lackierer/ -innen und verwandte Berufe	619	564	420	86	55	-	45	45	-	6
Warenprüfer/ -innen, Versandfertig- macher/ -innen	860	818	593	133	42	-	53	53	-	12
Hilfsarbeiter/ -innen, ohne nähere Tätigkeitsangabe	1 121	1 004	185	3	117	-	297	294	3	1
Maschinen/ -innen u. zugehörige Berufe	669	660	59	2	9	-	163	162	1	-
<b>Technische Berufe</b>	<b>9 099</b>	<b>699</b>	<b>548</b>	<b>23</b>	<b>8 400</b>	<b>116</b>	<b>292</b>	<b>27</b>	<b>265</b>	<b>8</b>
Ingenieure/ -innen, Chemiker/ -innen, Physiker/ -innen, Mathematiker/ -innen	3 015	19	9	1	2 996	7	108	1	107	1
Techniker/ -innen, Technische Sonderfachkräfte	6 084	680	539	22	5 404	109	184	26	158	7
<b>Dienstleistungsberufe</b>	<b>109 449</b>	<b>17 271</b>	<b>4 039</b>	<b>538</b>	<b>92 178</b>	<b>4 190</b>	<b>7 340</b>	<b>3 082</b>	<b>4 258</b>	<b>460</b>
Warenkaufleute	9 697	435	114	10	9 262	536	505	97	408	45
Dienstleistungskaufleute und zugehörige Berufe	7 003	244	10	2	6 759	410	203	93	110	12
Verkehrsberufe	6 847	5 300	1 603	17	1 547	5	581	524	57	1
Organisations-, Verwaltungs- und Büroberufe	51 154	1 572	428	6	49 582	1 141	1 783	82	1 701	87
Ordnungs- und Sicherheitsberufe	2 748	2 060	379	1	688	2	191	167	24	2
Schriftwerkschaffende, -ordnende sowie Künstlerische Berufe	3 065	102	69	7	2 963	85	271	10	261	6
Gesundheitsdienstberufe	12 439	429	10	146	12 010	1 562	1 120	44	1 076	217
Sozial- und Erziehungsberufe, Geistes- u. Naturwissenschaftliche Berufe a.n.g.	8 534	195	20	34	8 339	417	544	19	525	24
Allgemeine Dienstleistungsberufe	7 962	6 934	1 406	315	1 028	32	2 142	2 046	96	66
<b>Sonstige Arbeitskräfte</b>	<b>183</b>	<b>33</b>	<b>3</b>	<b>17</b>	<b>150</b>	<b>59</b>	<b>9</b>	<b>3</b>	<b>6</b>	<b>3</b>
<b>Ohne Angabe</b>	<b>-</b>	<b>-</b>	<b>-</b>	<b>-</b>	<b>-</b>	<b>-</b>	<b>-</b>	<b>-</b>	<b>-</b>	<b>-</b>
<b>Insgesamt</b>	<b>141 805</b>	<b>38 669</b>	<b>15 193</b>	<b>2 122</b>	<b>103 136</b>	<b>4 407</b>	<b>11 884</b>	<b>7 277</b>	<b>4 607</b>	<b>655</b>

**2. Sozialversicherungspflichtig beschäftigte Arbeitnehmer insgesamt sowie ausländische Arbeitnehmer  
am 30.6.1996 nach Berufsbereichen und -abschnitten, Stellung im Beruf sowie nach Verwaltungsbezirken**

Berufsbereiche  Berufsabschnitte	Sozialversicherungspflichtig Beschäftigte						Darunter Ausländer			
	ins- gesamt	davon				zu- sammen	und zwar			
		Arbeiter		Angestellte			Arbeiter	Angestellte	Auszu- bildende	
		zu- sammen	Fach- arbeiter	Auszu- bildende	zu- sammen					darunter Auszu- bildende
<b>Kreisfreie Stadt Köln</b>										
<b>Berufe in der Land-, Tier-, Forst- wirtschaft und im Gartenbau</b>	<b>3 731</b>	<b>3 341</b>	<b>1 283</b>	<b>186</b>	<b>390</b>	<b>4</b>	<b>745</b>	<b>730</b>	<b>15</b>	<b>13</b>
<b>Bergleute, Mineralgewinner</b>	<b>57</b>	<b>52</b>	<b>23</b>	<b>1</b>	<b>5</b>	<b>-</b>	<b>13</b>	<b>12</b>	<b>1</b>	<b>-</b>
<b>Fertigungsberufe</b>	<b>92 937</b>	<b>86 203</b>	<b>46 837</b>	<b>5 403</b>	<b>6 734</b>	<b>164</b>	<b>22 347</b>	<b>22 016</b>	<b>331</b>	<b>1 322</b>
Berufe i.d. Steinbearbeitung u. Baustoff- herstellung	337	313	165	27	24	2	57	55	2	1
Keramik- u. Glasberufe	643	606	121	8	37	3	196	194	2	1
Chemie- u. Kunststoffberufe	4 828	4 531	1 257	87	297	-	953	940	13	22
Berufe i.d. Papierherstellung, -verarbeitung und im Druck	4 117	3 330	1 574	81	787	35	590	560	30	19
Berufe i.d. Holzbearbeitung, Holz- und Flechtwarenherstellung	127	111	16	-	16	-	32	30	2	-
Berufe i.d. Metallerzeugung und -bearbeitung	5 884	5 786	2 599	130	98	1	2 423	2 415	8	73
Metall-, Maschinenbau- und verwandte Berufe	22 941	21 152	15 627	2 318	1 789	57	3 266	3 182	84	665
Elektroberufe	11 067	9 983	7 497	1 097	1 084	25	1 068	1 037	31	256
Montierer/ -innen, und Metallberufe a.n.g.	1 958	1 911	631	10	47	-	660	657	3	3
Textil- und Bekleidungsberufe	841	747	365	49	94	6	188	180	8	11
Berufe i.d. Lederherstellung, Leder- und Fellverarbeitung	367	344	173	13	23	-	97	95	2	1
Ernährungsberufe	9 237	8 542	2 947	318	695	4	3 496	3 437	59	61
Hoch- und Tiefbauberufe	8 948	8 289	4 689	437	659	4	2 921	2 886	35	87
Ausbauberufe, Polsterer/ -innen	2 570	2 416	1 488	152	154	7	565	561	4	23
Berufe i.d. Holz- u. Kunststoffverarbeitung	2 279	2 122	1 389	318	157	3	257	254	3	27
Maler / -innen, Lackierer/ -innen und verwandte Berufe	3 508	3 376	2 180	334	132	1	669	666	3	68
Warenprüfer/ -innen, Versandfertig- macher/ -innen	5 538	5 093	1 533	23	445	11	1 481	1 454	27	4
Hilfsarbeiter/ -innen, ohne nähere Tätigkeitsangabe	5 448	5 414	774	-	34	4	2 888	2 881	7	-
Maschinen/ -innen u. zugehörige Berufe	2 299	2 137	1 812	1	162	1	540	532	8	-
<b>Technische Berufe</b>	<b>31 830</b>	<b>1 440</b>	<b>1 044</b>	<b>71</b>	<b>30 390</b>	<b>377</b>	<b>1 317</b>	<b>1 022</b>	<b>1 215</b>	<b>49</b>
Ingenieure/ -innen, Chemiker/ -innen, Physiker/ -innen, Mathematiker/ -innen	13 646	58	24	2	13 588	13	611	8	603	1
Techniker/ -innen, Technische Sonderfachkräfte	18 184	1 382	1 020	69	16 802	364	706	94	612	48
<b>Dienstleistungsberufe</b>	<b>298 283</b>	<b>58 569</b>	<b>11 818</b>	<b>1 421</b>	<b>239 714</b>	<b>10 272</b>	<b>29 489</b>	<b>15 597</b>	<b>13 892</b>	<b>1 741</b>
Warenkaufleute	34 624	1 946	562	55	32 678	1 541	2 867	554	2 313	337
Dienstleistungskaufleute und zugehörige Berufe	34 513	366	60	7	34 147	2 138	1 166	56	1 110	138
Verkehrsberufe	32 728	26 345	5 405	176	6 383	114	5 680	5 335	345	47
Organisations-, Verwaltungs- und Büroberufe	113 647	3 359	821	44	110 288	2 992	5 187	570	4 617	365
Ordnungs- und Sicherheitsberufe	7 493	5 269	935	52	2 224	8	777	682	95	8
Schriftwerkschaffende, -ordnende sowie Künstlerische Berufe	9 678	442	219	42	9 236	173	1 014	73	941	15
Gesundheitsdienstberufe	22 944	812	50	213	22 132	2 359	2 623	129	2 494	485
Sozial- und Erziehungsberufe, Geistes- u. Naturwissenschaftliche Berufe a.n.g.	19 821	305	69	3	19 516	843	1 609	25	1 584	81
Allgemeine Dienstleistungsberufe	22 835	19 725	3 697	829	3 110	104	8 566	8 173	393	265
<b>Sonstige Arbeitskräfte</b>	<b>1 381</b>	<b>409</b>	<b>34</b>	<b>263</b>	<b>972</b>	<b>380</b>	<b>162</b>	<b>89</b>	<b>73</b>	<b>100</b>
<b>Ohne Angabe</b>	<b>-</b>	<b>-</b>	<b>-</b>	<b>-</b>	<b>-</b>	<b>-</b>	<b>-</b>	<b>-</b>	<b>-</b>	<b>-</b>
<b>Insgesamt</b>	<b>428 219</b>	<b>150 014</b>	<b>61 039</b>	<b>7 345</b>	<b>278 205</b>	<b>11 197</b>	<b>54 073</b>	<b>38 546</b>	<b>15 527</b>	<b>3 225</b>



**2. Sozialversicherungspflichtig beschäftigte Arbeitnehmer insgesamt sowie ausländische Arbeitnehmer  
am 30.6.1996 nach Berufsbereichen und -abschnitten, Stellung im Beruf sowie nach Verwaltungsbezirken**

Berufsbereiche  Berufsabschnitte	Sozialversicherungspflichtig Beschäftigte						Darunter Ausländer und zwar			
	ins- gesamt	davon				zu- sammen	zu- sammen	Arbeiter	Angestellte	Auszu- bildende
		Arbeiter		Angestellte						
		zu- sammen	darunter Fach- arbeiter	darunter Auszu- bildende	zu- sammen					
<b>Kreisfreie Stadt Leverkusen</b>										
Berufe in der Land-, Tier-, Forst- wirtschaft und im Gartenbau	464	412	168	24	52	-	40	39	1	-
Bergleute, Mineralgewinner	3	3	-	-	-	-	1	1	-	-
<b>Fertigungsberufe</b>	<b>23 204</b>	<b>22 228</b>	<b>12 128</b>	<b>1 301</b>	<b>976</b>	<b>34</b>	<b>4 054</b>	<b>4 003</b>	<b>51</b>	<b>279</b>
Berufe i.d. Steinbearbeitung u. Baustoff- herstellung	17	16	7	-	1	-	8	8	-	-
Keramik- u. Glasberufe	64	53	14	-	11	-	9	9	-	-
Chemie- u. Kunststoffberufe	8 545	8 460	3 888	275	85	16	1 797	1 781	16	68
Berufe i.d. Papierherstellung, -verarbeitung und im Druck	462	374	165	9	88	7	51	50	1	-
Berufe i.d. Holzbearbeitung, Holz- und Flechtwarenherstellung	2	2	2	-	-	-	-	-	-	-
Berufe i.d. Metallherzeugung und -bearbeitung Metall-, Maschinenbau- und verwandte Berufe	998	981	584	12	17	-	267	262	5	1
Elektroberufe	5 034	4 751	3 733	578	283	3	545	538	7	145
Montierer/ -innen, und Metallberufe a.n.g.	1 889	1 760	1 489	169	129	3	110	109	1	22
Textil- und Bekleidungsberufe	223	218	28	-	5	-	55	54	1	-
Berufe i.d. Lederherstellung, Leder- und Fellverarbeitung	83	76	34	2	7	-	14	14	-	1
Ernährungsberufe	26	25	22	3	1	-	2	2	-	1
Hoch- und Tiefbauberufe	977	881	231	31	96	2	272	264	8	6
Ausbauberufe, Polsterer/ -innen	2 125	2 045	899	94	80	1	503	499	4	24
Berufe i.d. Holz- u. Kunststoffverarbeitung	310	290	194	20	20	1	64	63	1	4
Maler / -innen, Lackierer/ -innen und verwandte Berufe	267	247	170	49	20	-	18	18	-	2
Warenprüfer/ -innen, Versandfertig- macher/ -innen	850	834	302	57	16	1	119	118	1	4
Hilfsarbeiter/ -innen, ohne nähere Tätigkeitsangabe	572	495	109	1	77	-	133	129	4	1
Maschinenisten/ -innen u. zugehörige Berufe	228	226	20	-	2	-	45	45	-	-
<b>Technische Berufe</b>	<b>11 894</b>	<b>310</b>	<b>154</b>	<b>47</b>	<b>11 584</b>	<b>126</b>	<b>446</b>	<b>37</b>	<b>409</b>	<b>15</b>
Ingenieure/ -innen, Chemiker/ -innen, Physiker/ -innen, Mathematiker/ -innen	4 305	6	2	-	4 299	-	166	-	166	-
Techniker/ -innen, Technische Sonderfachkräfte	7 589	304	152	47	7 285	126	280	37	243	15
<b>Dienstleistungsberufe</b>	<b>33 257</b>	<b>6 696</b>	<b>1 675</b>	<b>168</b>	<b>26 561</b>	<b>1 166</b>	<b>2 445</b>	<b>1 352</b>	<b>1 093</b>	<b>171</b>
Warenkaufleute	5 154	177	34	4	4 977	153	260	35	225	26
Dienstleistungskaufleute und zugehörige Berufe	1 771	42	11	-	1 729	106	39	4	35	6
Verkehrsberufe	3 146	2 691	803	4	455	17	430	409	21	9
Organisations-, Verwaltungs- und Büroberufe	12 728	288	62	3	12 440	507	423	31	392	53
Ordnungs- und Sicherheitsberufe	1 288	546	147	2	742	-	80	71	9	-
Schriftwerkschaffende, -ordnende sowie Künstlerische Berufe	480	38	22	6	442	10	41	-	41	2
Gesundheitsdienstberufe	3 469	114	7	36	3 355	280	263	10	253	42
Sozial- und Erziehungsberufe, Geistes- u. Naturwissenschaftliche Berufe a.n.g.	2 260	48	13	3	2 212	93	100	1	99	7
Allgemeine Dienstleistungsberufe	2 961	2 752	476	110	209	-	809	791	18	26
<b>Sonstige Arbeitskräfte</b>	<b>457</b>	<b>310</b>	<b>146</b>	<b>25</b>	<b>147</b>	<b>63</b>	<b>93</b>	<b>51</b>	<b>42</b>	<b>17</b>
Ohne Angabe	-	-	-	-	-	-	-	-	-	-
<b>Insgesamt</b>	<b>69 279</b>	<b>29 959</b>	<b>14 171</b>	<b>1 565</b>	<b>39 320</b>	<b>1 389</b>	<b>7 079</b>	<b>5 483</b>	<b>1 596</b>	<b>482</b>

**2. Sozialversicherungspflichtig beschäftigte Arbeitnehmer insgesamt sowie ausländische Arbeitnehmer  
am 30.6.1996 nach Berufsbereichen und -abschnitten, Stellung im Beruf sowie nach Verwaltungsbezirken**

Berufsbereiche Berufsabschnitte	Sozialversicherungspflichtig Beschäftigte						Darunter Ausländer			
	ins- gesamt	davon				zu- sammen	und zwar			
		Arbeiter		Angestellte			Arbeiter	Angestellte	Auszu- bildende	
		zu- sammen	Fach- arbeiter	Auszu- bildende	zu- sammen					darunter Auszu- bildende
<b>Kreis Aachen</b>										
<b>Berufe in der Land-, Tier-, Forst- wirtschaft und im Gartenbau</b>	795	757	376	59	38	1	99	97	2	3
<b>Bergleute, Mineralgewinner</b>	149	149	41	-	-	-	13	13	-	-
<b>Fertigungsberufe</b>	25 737	24 391	12 287	1 693	1 346	36	3 813	3 766	47	244
Berufe i.d. Steinbearbeitung u. Baustoff- herstellung	150	147	74	7	3	-	11	11	-	-
Keramik- u. Glasberufe	1 371	1 365	887	45	6	-	372	372	-	15
Chemie- u. Kunststoffberufe	1 346	1 260	228	11	86	1	282	282	-	6
Berufe i.d. Papierherstellung, -verarbeitung und im Druck	929	877	288	25	52	1	139	137	2	1
Berufe i.d. Holzbearbeitung, Holz- und Flechtwarenherstellung	136	135	39	1	1	-	35	35	-	-
Berufe i.d. Metallherzeugung und -bearbeitung Metall-, Maschinenbau- und verwandte Berufe	3 311	3 247	1 130	34	64	-	473	470	3	7
Elektroberufe	5 300	4 855	3 766	651	445	23	469	456	13	107
Montierer/ -innen, und Metallberufe a.n.g.	2 108	1 901	1 462	270	207	2	178	172	6	30
Textil- und Bekleidungsberufe	374	372	45	5	2	-	76	75	1	1
Berufe i.d. Lederherstellung, Leder- und Fellverarbeitung	629	616	98	37	13	-	216	215	1	15
Ernährungsberufe	45	41	31	6	4	-	7	6	1	-
Hoch- und Tiefbauberufe	1 819	1 692	636	120	127	3	426	418	8	16
Ausbauberufe, Polsterer/ -innen	2 674	2 576	1 381	130	98	1	410	407	3	13
Berufe i.d. Holz- u. Kunststoffverarbeitung	803	767	521	79	36	2	126	124	2	7
Maler / -innen, Lackierer/ -innen und verwandte Berufe	723	688	451	106	35	-	65	63	2	5
Warenprüfer/ -innen, Versandfertig- macher/ -innen	862	846	607	158	16	1	78	77	1	20
Hilfsarbeiter/ -innen, ohne nähere Tätigkeitsangabe	1 716	1 629	69	7	87	1	323	320	3	1
Maschinen/ -innen u. zugehörige Berufe	518	514	15	1	4	-	94	94	-	-
<b>Technische Berufe</b>	923	863	569	-	60	1	33	32	1	-
Ingenieure/ -innen, Chemiker/ -innen, Physiker/ -innen, Mathematiker/ -innen	5 581	312	160	7	5 269	101	421	69	362	5
Techniker/ -innen, Technische Sonderfachkräfte	1 879	13	8	-	1 866	2	210	1	209	-
<b>Dienstleistungsberufe</b>	3 702	299	152	7	3 403	99	211	68	143	5
Warenkaufleute	36 960	8 919	2 297	212	28 041	1 821	2 822	1 269	1 553	236
Dienstleistungskaufleute und zugehörige Berufe	6 385	368	124	7	6 017	294	390	53	337	51
Verkehrsberufe	1 807	68	17	1	1 739	143	71	6	65	11
Organisations-, Verwaltungs- und Büroberufe	4 756	4 325	1 162	3	431	3	636	612	24	1
Ordnungs- und Sicherheitsberufe	11 567	135	47	6	11 432	520	524	11	513	36
Schriftwerkschaffende, -ordnende sowie Künstlerische Berufe	848	697	227	12	151	1	45	38	7	3
Gesundheitsdienstberufe	348	73	29	17	275	10	49	11	38	5
Sozial- und Erziehungsberufe, Geistes- u. Naturwissenschaftliche Berufe a.n.g.	5 461	205	29	8	5 256	613	437	21	416	72
Allgemeine Dienstleistungsberufe	2 559	79	18	3	2 480	226	129	4	125	17
<b>Sonstige Arbeitskräfte</b>	3 229	2 969	644	155	260	11	541	513	28	40
Ohne Angabe	77	24	1	21	53	32	6	1	5	4
<b>Insgesamt</b>	-	-	-	-	-	-	-	-	-	-
<b>Insgesamt</b>	69 299	34 552	15 162	1 992	34 747	1 991	7 174	5 215	1 959	492

**2. Sozialversicherungspflichtig beschäftigte Arbeitnehmer insgesamt sowie ausländische Arbeitnehmer  
am 30.6.1996 nach Berufsbereichen und -abschnitten, Stellung im Beruf sowie nach Verwaltungsbezirken**

Berufsbereiche Berufsabschnitte	Sozialversicherungspflichtig Beschäftigte						Darunter Ausländer und zwar			
	ins- gesamt	davon				zu- sammen	zu- sammen	Arbeiter	Angestellte	Auszu- bildende
		Arbeiter		Angestellte						
		zu- sammen	Fach- arbeiter	Auszu- bildende	zu- sammen					
<b>Kreis Düren</b>										
<b>Berufe in der Land-, Tier-, Forst- wirtschaft und im Gartenbau</b>	1 080	1 008	435	85	72	2	191	189	2	-
<b>Bergleute, Mineralgewinner</b>	191	189	42	-	2	-	20	20	-	-
<b>Fertigungsberufe</b>	26 092	24 757	12 838	1 757	1 335	15	2 819	2 782	37	152
Berufe i.d. Steinbearbeitung u. Baustoff- herstellung	99	94	44	4	5	2	19	19	-	1
Keramik- u. Glasberufe	62	56	23	-	6	-	9	8	1	-
Chemie- u. Kunststoffberufe	2 215	2 148	394	27	67	-	387	384	3	1
Berufe i.d. Papierherstellung, -verarbeitung und im Druck	3 973	3 862	1 012	83	111	-	525	524	1	13
Berufe i.d. Holzbearbeitung, Holz- und Flechtwarenherstellung	244	242	60	2	2	-	63	63	-	-
Berufe i.d. Metallerzeugung und -bearbeitung Metall-, Maschinenbau- und verwandte Berufe	1 379	1 349	926	12	30	-	219	216	3	2
Elektroberufe	5 660	5 204	4 093	706	456	7	304	292	12	69
Montierer/ -innen, und Metallberufe a.n.g.	2 340	2 155	1 679	368	185	-	93	90	3	22
Textil- und Bekleidungsberufe	255	246	81	2	9	-	31	31	-	1
Berufe i.d. Lederherstellung, Leder- und Fellverarbeitung	1 527	1 506	719	38	21	2	215	215	-	9
Ernährungsberufe	45	40	20	2	5	-	6	6	-	-
Hoch- und Tiefbauberufe	1 412	1 297	474	80	115	1	224	221	3	8
Ausbauberufe, Polsterer/ -innen	2 526	2 407	1 166	144	119	-	328	321	7	8
Berufe i.d. Holz- u. Kunststoffverarbeitung	531	495	317	68	36	1	62	61	1	4
Maler / -innen, Lackierer/ -innen und verwandte Berufe	610	576	404	105	34	1	28	27	1	7
Warenprüfer/ -innen, Versandfertig- macher/ -innen	707	687	443	115	20	1	36	35	1	7
Hilfsarbeiter/ -innen, ohne nähere Tätigkeitsangabe	778	703	210	1	75	-	69	68	1	-
Maschinen/ -innen u. zugehörige Berufe	441	439	10	-	2	-	109	109	-	-
<b>Technische Berufe</b>	1 288	1 251	763	-	37	-	92	92	-	-
Ingenieure/ -innen, Chemiker/ -innen, Physiker/ -innen, Mathematiker/ -innen	6 583	306	232	12	6 277	196	265	12	253	8
Techniker/ -innen, Technische Sonderfachkräfte	2 535	14	6	1	2 521	4	166	1	165	1
4 048	292	226	11	3 756	192	99	11	88	7	
<b>Dienstleistungsberufe</b>	37 373	8 896	2 239	224	28 478	1 710	1 626	813	813	117
Warenkaufleute	5 108	234	56	9	4 874	246	220	56	164	21
Dienstleistungskaufleute und zugehörige Berufe	1 878	69	15	2	1 809	113	22	6	16	3
Verkehrsberufe	4 598	4 006	1 229	15	592	1	279	270	9	1
Organisations-, Verwaltungs- und Büroberufe	12 275	181	52	15	12 094	549	239	6	233	30
Ordnungs- und Sicherheitsberufe	1 179	895	237	6	284	-	42	39	3	-
Schriftwerkschaffende, -ordnende sowie Künstlerische Berufe	254	38	14	4	216	13	10	3	7	3
Gesundheitsdienstberufe	5 315	231	12	33	5 084	617	251	8	243	33
Sozial- und Erziehungsberufe, Geistes- u. Naturwissenschaftliche Berufe a.n.g.	3 390	120	17	-	3 270	165	128	3	125	4
Allgemeine Dienstleistungsberufe	3 376	3 121	607	140	255	6	435	422	13	22
<b>Sonstige Arbeitskräfte</b>	83	46	3	5	37	20	4	3	1	1
<b>Ohne Angabe</b>	-	-	-	-	-	-	-	-	-	-
<b>Insgesamt</b>	<b>71 402</b>	<b>35 201</b>	<b>15 789</b>	<b>2 083</b>	<b>36 201</b>	<b>1 943</b>	<b>4 925</b>	<b>3 819</b>	<b>1 106</b>	<b>278</b>

**2. Sozialversicherungspflichtig beschäftigte Arbeitnehmer insgesamt sowie ausländische Arbeitnehmer  
am 30.6.1996 nach Berufsbereichen und -abschnitten, Stellung im Beruf sowie nach Verwaltungsbezirken**

Berufsbereiche  Berufsabschnitte	Sozialversicherungspflichtig Beschäftigte						Darunter Ausländer und zwar			
	ins- gesamt	davon				zu- sammen	und zwar			
		Arbeiter		Angestellte			Arbeiter	Angestellte	Auszu- bildende	
		zu- sammen	darunter	zu- sammen	darunter					
		Fach- arbeiter	Auszu- bildende							
<b>Kreis Erfkreis</b>										
<b>Berufe in der Land-, Tier-, Forst- wirtschaft und im Gartenbau</b>	<b>1 885</b>	<b>1 768</b>	<b>568</b>	<b>91</b>	<b>117</b>	<b>1</b>	<b>506</b>	<b>501</b>	<b>5</b>	<b>2</b>
<b>Bergleute, Mineralgewinner</b>	<b>478</b>	<b>476</b>	<b>268</b>	<b>-</b>	<b>2</b>	<b>-</b>	<b>48</b>	<b>48</b>	<b>-</b>	<b>-</b>
<b>Fertigungsberufe</b>	<b>37 431</b>	<b>35 369</b>	<b>19 539</b>	<b>2 373</b>	<b>2 062</b>	<b>34</b>	<b>6 147</b>	<b>6 057</b>	<b>90</b>	<b>331</b>
Berufe i.d. Steinbearbeitung u. Baustoff- herstellung	180	170	71	4	10	-	40	39	1	-
Keramik- u. Glasberufe	297	281	48	2	16	-	58	58	-	-
Chemie- u. Kunststoffberufe	5 006	4 913	1 591	141	93	3	653	651	2	19
Berufe i.d. Papierherstellung, -verarbeitung und im Druck	1 228	1 107	449	26	121	8	215	212	3	3
Berufe i.d. Holzbearbeitung, Holz- und Flechtwarenherstellung	31	29	9	4	2	-	6	6	-	-
Berufe i.d. Metallherzeugung und -bearbeitung Metall-, Maschinenbau- und verwandte Berufe	2 602	2 565	1 259	19	37	-	863	859	4	8
Elektroberufe	9 879	9 219	7 210	1 080	660	15	1 063	1 038	25	168
Montierer/ -innen, und Metallberufe a.n.g.	3 578	3 271	2 521	458	307	-	279	267	12	52
Textil- und Bekleidungsberufe	935	926	251	1	9	-	283	282	1	-
Berufe i.d. Lederherstellung, Leder- und Fellverarbeitung	200	180	51	12	20	1	54	53	1	7
Ernährungsberufe	72	67	44	8	5	1	7	6	1	-
Hoch- und Tiefbauberufe	2 686	2 498	787	70	188	4	803	790	13	10
Ausbauberufe, Polsterer/ -innen	4 190	3 985	1 958	228	205	-	980	965	15	28
Berufe i.d. Holz- u. Kunststoffverarbeitung	908	858	565	72	50	-	138	136	2	9
Maler / -innen, Lackierer/ -innen und verwandte Berufe	724	674	467	108	50	1	63	61	2	8
Warenprüfer/ -innen, Versandfertig- macher/ -innen	949	920	657	127	29	-	96	96	-	17
Hilfsarbeiter/ -innen, ohne nähere Tätigkeitsangabe	1 174	1 039	135	8	135	1	242	235	7	2
Maschinisten/ -innen u. zugehörige Berufe	555	552	54	-	3	-	160	160	-	-
<b>Technische Berufe</b>	<b>2 237</b>	<b>2 115</b>	<b>1 412</b>	<b>5</b>	<b>122</b>	<b>-</b>	<b>144</b>	<b>143</b>	<b>1</b>	<b>-</b>
Ingenieure/ -innen, Chemiker/ -innen, Physiker/ -innen, Mathematiker/ -innen	8 603	720	529	94	7 883	142	274	49	225	7
Techniker/ -innen, Technische Sonderfachkräfte	2 254	24	17	-	2 230	6	81	-	81	-
<b>Dienstleistungsberufe</b>	<b>6 349</b>	<b>696</b>	<b>512</b>	<b>94</b>	<b>5 653</b>	<b>136</b>	<b>193</b>	<b>49</b>	<b>144</b>	<b>7</b>
Warenkaufleute	61 441	17 746	4 664	351	43 696	2 143	4 978	3 123	1 855	261
Dienstleistungskaufleute und zugehörige Berufe	9 295	652	140	26	8 643	414	597	211	386	58
Verkehrsberufe	2 406	111	71	-	2 295	114	57	11	46	5
Organisations-, Verwaltungs- und Büroberufe	10 875	9 831	2 775	26	1 044	6	1 494	1 447	47	4
Ordnungs- und Sicherheitsberufe	20 625	295	96	11	20 330	676	678	27	651	56
Schriftwerkschaffende, -ordnende sowie Künstlerische Berufe	1 887	1 446	456	13	441	3	140	124	16	1
Gesundheitsdienstberufe	886	78	40	10	808	25	90	8	82	2
Sozial- und Erziehungsberufe, Geistes- u. Naturwissenschaftliche Berufe a.n.g.	5 534	307	18	48	5 227	606	446	28	418	74
Allgemeine Dienstleistungsberufe	4 615	212	31	-	4 403	294	187	15	172	14
<b>Sonstige Arbeitskräfte</b>	<b>5 318</b>	<b>4 813</b>	<b>1 037</b>	<b>217</b>	<b>505</b>	<b>5</b>	<b>1 289</b>	<b>1 252</b>	<b>37</b>	<b>47</b>
<b>Ohne Angabe</b>	<b>234</b>	<b>103</b>	<b>34</b>	<b>43</b>	<b>131</b>	<b>47</b>	<b>23</b>	<b>16</b>	<b>7</b>	<b>6</b>
<b>Insgesamt</b>	<b>110 072</b>	<b>56 181</b>	<b>25 602</b>	<b>2 962</b>	<b>53 891</b>	<b>2 367</b>	<b>11 976</b>	<b>9 794</b>	<b>2 182</b>	<b>607</b>

**2. Sozialversicherungspflichtig beschäftigte Arbeitnehmer insgesamt sowie ausländische Arbeitnehmer  
am 30.6.1996 nach Berufsbereichen und -abschnitten, Stellung im Beruf sowie nach Verwaltungsbezirken**

Berufsbereiche  Berufsabschnitte	Sozialversicherungspflichtig Beschäftigte						Darunter Ausländer und zwar			
	ins- gesamt	davon				zu- sammen	zu-			
		Arbeiter		Angestellte			Arbeiter	Angestellte	Auszu- bildende	
		zu- sammen	darunter							
	Fach- arbeiter	Auszu- bildende	zu- sammen	darunter Auszu- bildende						
<b>Kreis Euskirchen</b>										
<b>Berufe in der Land-, Tier-, Forst- wirtschaft und im Gartenbau</b>	<b>653</b>	<b>583</b>	<b>272</b>	<b>58</b>	<b>70</b>	<b>2</b>	<b>56</b>	<b>53</b>	<b>3</b>	<b>4</b>
<b>Bergleute, Mineralgewinner</b>	<b>54</b>	<b>51</b>	<b>5</b>	<b>-</b>	<b>3</b>	<b>-</b>	<b>3</b>	<b>3</b>	<b>-</b>	<b>-</b>
<b>Fertigungsberufe</b>	<b>15 205</b>	<b>14 378</b>	<b>7 029</b>	<b>1 139</b>	<b>827</b>	<b>16</b>	<b>1 467</b>	<b>1 445</b>	<b>22</b>	<b>52</b>
Berufe i.d. Steinbearbeitung u. Baustoff- herstellung	144	143	65	7	1	-	17	17	-	-
Keramik- u. Glasberufe	221	216	62	2	5	-	37	37	-	-
Chemie- u. Kunststoffberufe	914	879	99	5	35	-	134	133	1	-
Berufe i.d. Papierherstellung, -verarbeitung und im Druck	1 125	1 099	184	11	26	-	89	89	-	-
Berufe i.d. Holzbearbeitung, Holz- und Flechtwarenherstellung	131	130	35	-	1	-	25	25	-	-
Berufe i.d. Metallherzeugung und -bearbeitung Metall-, Maschinenbau- und verwandte Berufe	3 117	2 849	2 095	429	268	8	166	160	6	30
Elektroberufe	1 296	1 172	824	218	124	4	45	42	3	5
Montierer/ -innen, und Metallberufe a.n.g.	772	770	156	1	2	-	115	115	-	-
Textil- und Bekleidungsberufe	432	386	78	1	46	-	70	65	5	-
Berufe i.d. Lederherstellung, Leder- und Fellverarbeitung	41	41	27	2	-	-	3	3	-	-
Ernährungsberufe	1 147	1 050	467	61	97	2	158	156	2	2
Hoch- und Tiefbauberufe	2 635	2 563	1 340	207	72	1	334	334	-	8
Ausbauberufe, Polsterer/ -innen	306	300	187	30	6	1	18	17	1	2
Berufe i.d. Holz- u. Kunststoffverarbeitung	588	557	427	84	31	-	15	14	1	2
Maler / -innen, Lackierer/ -innen und verwandte Berufe	400	382	252	67	18	-	22	21	1	2
Warenprüfer/ -innen, Versandfertig- macher/ -innen	733	679	69	1	54	-	106	105	1	-
Hilfsarbeiter/ -innen, ohne nähere Tätigkeitsangabe	177	175	15	4	2	-	27	26	1	-
Maschinen/ -innen u. zugehörige Berufe	273	258	198	-	15	-	17	17	-	-
<b>Technische Berufe</b>	<b>2 276</b>	<b>164</b>	<b>103</b>	<b>10</b>	<b>2 112</b>	<b>76</b>	<b>67</b>	<b>15</b>	<b>52</b>	<b>2</b>
Ingenieure/ -innen, Chemiker/ -innen, Physiker/ -innen, Mathematiker/ -innen	659	2	2	-	657	2	27	-	27	1
Techniker/ -innen, Technische Sonderfachkräfte	1 617	162	101	10	1 455	74	40	15	25	1
<b>Dienstleistungsberufe</b>	<b>25 543</b>	<b>6 936</b>	<b>1 698</b>	<b>164</b>	<b>18 607</b>	<b>1 296</b>	<b>1 045</b>	<b>632</b>	<b>413</b>	<b>63</b>
Warenkaufleute	4 030	258	72	5	3 772	228	85	25	60	8
Dienstleistungskaufleute und zugehörige Berufe	1 291	31	5	1	1 260	105	18	6	12	2
Verkehrsberufe	4 099	3 758	1 037	20	341	2	334	321	13	-
Organisations-, Verwaltungs- und Büroberufe	6 846	99	27	2	6 747	355	108	6	102	7
Ordnungs- und Sicherheitsberufe	437	282	100	9	155	-	15	15	-	-
Schriftwerkschaffende, -ordnende sowie Künstlerische Berufe	200	55	16	8	145	3	7	3	4	-
Gesundheitsdienstberufe	3 660	121	4	7	3 539	394	152	9	143	23
Sozial- und Erziehungsberufe, Geistes- u. Naturwissenschaftliche Berufe a.n.g.	2 451	83	17	1	2 368	198	62	2	60	6
Allgemeine Dienstleistungsberufe	2 529	2 249	420	111	280	10	264	245	19	7
<b>Sonstige Arbeitskräfte</b>	<b>40</b>	<b>25</b>	<b>4</b>	<b>10</b>	<b>15</b>	<b>12</b>	<b>-</b>	<b>-</b>	<b>-</b>	<b>-</b>
<b>Ohne Angabe</b>	<b>-</b>	<b>-</b>	<b>-</b>	<b>-</b>	<b>-</b>	<b>-</b>	<b>-</b>	<b>-</b>	<b>-</b>	<b>-</b>
<b>Insgesamt</b>	<b>43 771</b>	<b>22 137</b>	<b>9 111</b>	<b>1 381</b>	<b>21 634</b>	<b>1 401</b>	<b>2 638</b>	<b>2 148</b>	<b>490</b>	<b>111</b>

**2. Sozialversicherungspflichtig beschäftigte Arbeitnehmer insgesamt sowie ausländische Arbeitnehmer  
am 30.6.1996 nach Berufsbereichen und -abschnitten, Stellung im Beruf sowie nach Verwaltungsbezirken**

Berufsbereiche Berufsabschnitte	Sozialversicherungspflichtig Beschäftigte						Darunter Ausländer und zwar			
	ins- gesamt	davon				zu- sammen	zu- sammen			
		Arbeiter		Angestellte			Arbeiter	Angestellte	Auszu- bildende	
		zu- sammen	darunter Fach- arbeiter	darunter Auszu- bildende	zu- sammen					darunter Auszu- bildende
<b>Kreis Heinsberg</b>										
Berufe in der Land-, Tier-, Forst- wirtschaft und im Gartenbau	1 026	980	379	76	46	1	117	117	-	-
Bergleute, Mineralgewinner	962	961	929	1	1	-	303	303	-	-
<b>Fertigungsberufe</b>	<b>18 780</b>	<b>17 700</b>	<b>8 935</b>	<b>1 444</b>	<b>1 080</b>	<b>15</b>	<b>2 529</b>	<b>2 477</b>	<b>52</b>	<b>112</b>
Berufe i.d. Steinbearbeitung u. Baustoff- herstellung	233	227	28	7	6	-	56	54	2	-
Keramik- u. Glasberufe	64	60	8	-	4	-	5	4	1	-
Chemie- u. Kunststoffberufe	1 406	1 350	74	1	56	-	394	387	7	-
Berufe i.d. Papierherstellung, -verarbeitung und im Druck	356	319	134	15	37	-	57	53	4	1
Berufe i.d. Holzbearbeitung, Holz- und Flechtwarenherstellung	94	87	21	-	7	1	23	23	-	-
Berufe i.d. Metallerzeugung und -bearbeitung Metall-, Maschinenbau- und verwandte Berufe	966	951	491	27	15	-	98	98	-	4
Elektroberufe	4 478	4 142	3 114	537	336	7	388	381	7	37
Montierer/ -innen, und Metallberufe a.n.g.	1 414	1 252	962	197	162	1	98	89	9	17
Textil- und Bekleidungsberufe	537	528	44	5	9	-	51	51	-	-
Berufe i.d. Lederherstellung, Leder- und Fellverarbeitung	985	929	340	26	56	-	182	182	-	12
Ernährungsberufe	538	525	165	14	13	-	87	86	1	-
Hoch- und Tiefbauberufe	1 133	1 047	417	86	86	3	267	263	4	5
Ausbauberufe, Polsterer/ -innen	3 233	3 099	1 532	264	134	3	420	412	8	23
Berufe i.d. Holz- u. Kunststoffverarbeitung	632	596	392	65	36	-	60	58	2	3
Maler / -innen, Lackierer/ -innen und verwandte Berufe	641	609	407	119	32	-	37	37	-	2
Warenprüfer/ -innen, Versandfertig- macher/ -innen	589	575	378	78	14	-	63	63	-	8
Hilfsarbeiter/ -innen, ohne nähere Tätigkeitsangabe	622	586	106	2	36	-	109	105	4	-
Maschinen/ -innen u. zugehörige Berufe	410	410	9	1	-	-	83	83	-	-
<b>Technische Berufe</b>	<b>2 667</b>	<b>140</b>	<b>86</b>	<b>6</b>	<b>2 527</b>	<b>94</b>	<b>109</b>	<b>12</b>	<b>97</b>	<b>5</b>
Ingenieure/ -innen, Chemiker/ -innen, Physiker/ -innen, Mathematiker/ -innen	582	4	2	-	578	-	24	1	23	-
Techniker/ -innen, Technische Sonderfachkräfte	2 085	136	84	6	1 949	94	85	11	74	5
<b>Dienstleistungsberufe</b>	<b>26 044</b>	<b>5 912</b>	<b>1 796</b>	<b>116</b>	<b>20 132</b>	<b>1 421</b>	<b>1 586</b>	<b>678</b>	<b>908</b>	<b>106</b>
Warenkaufleute	4 056	177	62	7	3 879	263	171	13	158	32
Dienstleistungskaufleute und zugehörige Berufe	1 691	52	13	-	1 639	120	43	16	27	4
Verkehrsberufe	3 157	2 775	1 067	3	382	2	282	250	32	-
Organisations-, Verwaltungs- und Büroberufe	8 163	107	37	2	8 056	444	234	6	228	23
Ordnungs- und Sicherheitsberufe	709	518	133	8	191	-	108	93	15	-
Schriftwerkschaffende, -ordnende sowie Künstlerische Berufe	180	24	14	1	156	7	9	2	7	-
Gesundheitsdienstberufe	3 395	114	15	10	3 281	369	327	11	316	28
Sozial- und Erziehungsberufe, Geistes- u. Naturwissenschaftliche Berufe a.n.g.	2 489	128	19	-	2 361	208	115	6	109	3
Allgemeine Dienstleistungsberufe	2 204	2 017	436	85	187	8	297	281	16	16
<b>Sonstige Arbeitskräfte</b>	<b>274</b>	<b>221</b>	<b>1</b>	<b>11</b>	<b>53</b>	<b>10</b>	<b>29</b>	<b>28</b>	<b>1</b>	<b>-</b>
<b>Ohne Angabe</b>	<b>-</b>	<b>-</b>	<b>-</b>	<b>-</b>	<b>-</b>	<b>-</b>	<b>-</b>	<b>-</b>	<b>-</b>	<b>-</b>
<b>Insgesamt</b>	<b>49 753</b>	<b>25 914</b>	<b>12 126</b>	<b>1 654</b>	<b>23 839</b>	<b>1 541</b>	<b>4 673</b>	<b>3 615</b>	<b>1 058</b>	<b>223</b>

**2. Sozialversicherungspflichtig beschäftigte Arbeitnehmer insgesamt sowie ausländische Arbeitnehmer  
am 30.6.1996 nach Berufsbereichen und -abschnitten, Stellung im Beruf sowie nach Verwaltungsbezirken**

Berufsbereiche Berufsabschnitte	Sozialversicherungspflichtig Beschäftigte						Darunter Ausländer			
	ins- gesamt	davon				zu- sammen	und zwar			
		Arbeiter		Angestellte			Arbeiter	Angestellte	Auszu- bildende	
		zu- sammen	Fach- arbeiter	Auszu- bildende	zu- sammen					darunter Auszu- bildende
<b>Oberbergischer Kreis</b>										
<b>Berufe in der Land-, Tier-, Forst- wirtschaft und im Gartenbau</b>	<b>808</b>	<b>719</b>	<b>291</b>	<b>52</b>	<b>89</b>	<b>2</b>	<b>65</b>	<b>63</b>	<b>2</b>	<b>-</b>
<b>Bergleute, Mineralgewinner</b>	<b>49</b>	<b>44</b>	<b>21</b>	<b>-</b>	<b>5</b>	<b>-</b>	<b>4</b>	<b>4</b>	<b>-</b>	<b>-</b>
<b>Fertigungsberufe</b>	<b>33 840</b>	<b>31 871</b>	<b>13 511</b>	<b>1 948</b>	<b>1 969</b>	<b>37</b>	<b>5 285</b>	<b>5 234</b>	<b>51</b>	<b>169</b>
Berufe i.d. Steinbearbeitung u. Baustoff- herstellung	182	177	63	5	5	-	45	45	-	1
Keramik- u. Glasberufe	281	278	10	-	3	-	46	46	-	-
Chemie- u. Kunststoffberufe	3 702	3 625	351	40	77	1	930	927	3	6
Berufe i.d. Papierherstellung, -verarbeitung und im Druck	1 151	994	341	29	157	4	162	160	2	2
Berufe i.d. Holzbearbeitung, Holz- und Flechtwarenherstellung	444	439	65	1	5	-	56	56	-	1
Berufe i.d. Metallerzeugung und -bearbeitung Metall-, Maschinenbau- und verwandte Berufe	5 297	5 205	2 185	108	92	1	1 243	1 239	4	20
Elektroberufe	7 407	6 795	4 899	825	612	13	563	550	13	79
Montierer/ -innen, und Metallberufe a.n.g.	2 244	1 958	1 425	261	286	1	123	116	7	21
Textil- und Bekleidungsberufe	3 383	3 362	233	7	21	1	802	801	1	1
Berufe i.d. Lederherstellung, Leder- und Fellverarbeitung	473	438	133	4	35	-	71	69	2	-
Ernährungsberufe	73	66	33	9	7	-	5	5	-	-
Hoch- und Tiefbauberufe	1 556	1 373	558	114	183	8	294	289	5	10
Ausbauberufe, Polsterer/ -innen	2 832	2 675	1 315	231	157	3	398	393	5	9
Berufe i.d. Holz- u. Kunststoffverarbeitung	479	451	320	52	28	1	41	40	1	2
Maler / -innen, Lackierer/ -innen und verwandte Berufe	710	676	433	107	34	-	35	34	1	3
Warenprüfer/ -innen, Versandfertig- macher/ -innen	958	937	515	139	21	1	98	96	2	12
Hilfsarbeiter/ -innen, ohne nähere Tätigkeitsangabe	1 671	1 465	289	15	206	3	198	194	4	1
Maschinen/ -innen u. zugehörige Berufe	565	560	45	1	5	-	133	133	-	1
<b>Technische Berufe</b>	<b>7 610</b>	<b>182</b>	<b>113</b>	<b>13</b>	<b>7 428</b>	<b>127</b>	<b>219</b>	<b>11</b>	<b>208</b>	<b>7</b>
Ingenieure/ -innen, Chemiker/ -innen, Physiker/ -innen, Mathematiker/ -innen	2 216	7	5	-	2 209	3	74	2	72	1
Techniker/ -innen, Technische Sonderfachkräfte	5 394	175	108	13	5 219	124	145	9	136	6
<b>Dienstleistungsberufe</b>	<b>40 278</b>	<b>8 558</b>	<b>2 222</b>	<b>333</b>	<b>31 720</b>	<b>1 945</b>	<b>1 734</b>	<b>866</b>	<b>868</b>	<b>180</b>
Warenkaufleute	5 810	274	73	6	5 536	323	247	59	188	44
Dienstleistungskaufleute und zugehörige Berufe	1 695	33	21	-	1 662	117	18	-	18	6
Verkehrsberufe	4 931	4 258	1 207	19	673	13	340	329	11	1
Organisations-, Verwaltungs- und Büroberufe	14 274	178	58	6	14 096	701	291	13	278	47
Ordnungs- und Sicherheitsberufe	655	361	150	18	294	-	11	8	3	-
Schriftwerkschaffende, -ordnende sowie Künstlerische Berufe	288	69	27	6	219	3	15	10	5	1
Gesundheitsdienstberufe	5 379	174	19	25	5 205	541	255	16	239	37
Sozial- und Erziehungsberufe, Geistes- u. Naturwissenschaftliche Berufe a.n.g.	3 730	164	24	20	3 566	234	105	11	94	3
Allgemeine Dienstleistungsberufe	3 516	3 047	643	233	469	13	452	420	32	41
<b>Sonstige Arbeitskräfte</b>	<b>135</b>	<b>65</b>	<b>11</b>	<b>42</b>	<b>70</b>	<b>56</b>	<b>28</b>	<b>18</b>	<b>10</b>	<b>19</b>
<b>Ohne Angabe</b>	<b>-</b>	<b>-</b>	<b>-</b>	<b>-</b>	<b>-</b>	<b>-</b>	<b>-</b>	<b>-</b>	<b>-</b>	<b>-</b>
<b>Insgesamt</b>	<b>82 720</b>	<b>41 439</b>	<b>16 169</b>	<b>2 388</b>	<b>41 281</b>	<b>2 167</b>	<b>7 335</b>	<b>6 196</b>	<b>1 139</b>	<b>375</b>

**2. Sozialversicherungspflichtig beschäftigte Arbeitnehmer insgesamt sowie ausländische Arbeitnehmer  
am 30.6.1996 nach Berufsbereichen und -abschnitten, Stellung im Beruf sowie nach Verwaltungsbezirken**

Berufsbereiche  Berufsabschnitte	Sozialversicherungspflichtig Beschäftigte						Darunter Ausländer			
	ins- gesamt	davon				zu- sammen	und zwar			
		Arbeiter		Angestellte			Arbeiter	Angestellte	Auszu- bildende	
		zu- sammen	darunter	zu- sammen	darunter					
	Fach- arbeiter	Auszu- bildende		Auszu- bildende						
<b>Rheinisch- Bergischer Kreis</b>										
<b>Berufe in der Land-, Tier-, Forst- wirtschaft und im Gartenbau</b>	<b>865</b>	<b>786</b>	<b>377</b>	<b>95</b>	<b>79</b>	<b>1</b>	<b>117</b>	<b>116</b>	<b>1</b>	<b>2</b>
<b>Bergleute, Mineralgewinner</b>	<b>10</b>	<b>10</b>	<b>8</b>	<b>-</b>	<b>-</b>	<b>-</b>	<b>1</b>	<b>1</b>	<b>-</b>	<b>-</b>
<b>Fertigungsberufe</b>	<b>20 616</b>	<b>19 313</b>	<b>9 121</b>	<b>1 383</b>	<b>1 303</b>	<b>32</b>	<b>4 459</b>	<b>4 415</b>	<b>44</b>	<b>198</b>
Berufe i.d. Steinbearbeitung u. Baustoff- herstellung	149	146	49	2	3	-	48	48	-	-
Keramik- u. Glasberufe	144	139	20	2	5	-	99	99	-	-
Chemie- u. Kunststoffberufe	958	920	182	10	38	-	334	331	3	3
Berufe i.d. Papierherstellung, -verarbeitung und im Druck	1 704	1 617	539	60	87	2	555	551	4	18
Berufe i.d. Holzbearbeitung, Holz- und Flechtwarenherstellung	213	211	23	-	2	-	76	76	-	-
Berufe i.d. Metallerzeugung und -bearbeitung Metall-, Maschinenbau- und verwandte Berufe	2 091	2 063	817	34	28	-	605	605	-	3
Elektroberufe	4 718	4 236	3 075	587	482	17	502	491	11	97
Montierer/ -innen, und Metallberufe a.n.g.	1 624	1 374	1 029	205	250	5	175	165	10	43
Textil- und Bekleidungsberufe	1 095	1 086	103	6	9	-	379	379	-	1
Berufe i.d. Lederherstellung, Leder- und Fellverarbeitung	337	306	148	2	31	1	93	92	1	-
Ernährungsberufe	72	67	29	7	5	-	7	7	-	-
Hoch- und Tiefbauberufe	1 690	1 568	629	83	122	2	438	433	5	8
Ausbauberufe, Polsterer/ -innen	2 035	1 958	1 003	125	77	-	426	423	3	9
Berufe i.d. Holz- u. Kunststoffverarbeitung	490	464	267	62	26	5	95	93	2	2
Maler / -innen, Lackierer/ -innen und verwandte Berufe	667	640	453	113	27	-	52	51	1	3
Warenprüfer/ -innen, Versandfertig- macher/ -innen	597	576	421	81	21	-	45	45	-	11
Hilfsarbeiter/ -innen, ohne nähere Tätigkeitsangabe	1 465	1 390	160	3	75	-	377	373	4	-
Maschinenisten/ -innen u. zugehörige Berufe	367	365	24	-	2	-	136	136	-	-
<b>Technische Berufe</b>	<b>200</b>	<b>187</b>	<b>150</b>	<b>1</b>	<b>13</b>	<b>-</b>	<b>17</b>	<b>17</b>	<b>-</b>	<b>-</b>
Ingenieure/ -innen, Chemiker/ -innen, Physiker/ -innen, Mathematiker/ -innen	4 050	145	98	8	3 905	81	146	15	131	6
Techniker/ -innen, Technische Sonderfachkräfte	1 066	8	5	-	1 058	3	37	1	36	-
<b>Dienstleistungsberufe</b>	<b>2 984</b>	<b>137</b>	<b>93</b>	<b>8</b>	<b>2 847</b>	<b>78</b>	<b>109</b>	<b>14</b>	<b>95</b>	<b>6</b>
Warenkaufleute	37 277	7 967	2 051	217	29 310	1 672	2 562	1 499	1 063	161
Dienstleistungskaufleute und zugehörige Berufe	5 689	264	88	5	5 425	249	289	48	241	23
Verkehrsberufe	1 640	23	9	-	1 617	114	38	3	35	3
Organisations-, Verwaltungs- und Büroberufe	4 037	3 546	1 003	10	491	1	541	523	18	1
Ordnungs- und Sicherheitsberufe	13 351	136	39	3	13 215	524	353	4	349	37
Schriftwerkschaffende, -ordnende sowie Künstlerische Berufe	626	350	111	3	276	-	37	28	9	-
Gesundheitsdienstberufe	424	48	16	8	376	18	19	8	11	2
Sozial- und Erziehungsberufe, Geistes- u. Naturwissenschaftliche Berufe a.n.g.	4 434	202	18	21	4 232	519	280	24	256	51
Allgemeine Dienstleistungsberufe	3 343	109	15	-	3 234	228	112	6	106	10
<b>Sonstige Arbeitskräfte</b>	<b>3 733</b>	<b>3 289</b>	<b>752</b>	<b>167</b>	<b>444</b>	<b>19</b>	<b>893</b>	<b>855</b>	<b>38</b>	<b>34</b>
<b>Ohne Angabe</b>	<b>69</b>	<b>20</b>	<b>3</b>	<b>10</b>	<b>49</b>	<b>38</b>	<b>9</b>	<b>5</b>	<b>4</b>	<b>6</b>
<b>Insgesamt</b>	<b>62 887</b>	<b>28 241</b>	<b>11 658</b>	<b>1 713</b>	<b>34 646</b>	<b>1 824</b>	<b>7 294</b>	<b>6 051</b>	<b>1 243</b>	<b>373</b>



**2. Sozialversicherungspflichtig beschäftigte Arbeitnehmer insgesamt sowie ausländische Arbeitnehmer  
am 30.6.1996 nach Berufsbereichen und -abschnitten, Stellung im Beruf sowie nach Verwaltungsbezirken**

Berufsbereiche  Berufsabschnitte	Sozialversicherungspflichtig Beschäftigte						Darunter Ausländer und zwar			
	ins- gesamt	davon				zu- sammen	und zwar			
		Arbeiter		Angestellte			Arbeiter	Angestellte	Auszu- bildende	
		zu- sammen	darunter Fach- arbeiter	Auszu- bildende	zu- sammen					darunter Auszu- bildende
<b>Rhein-Sieg-Kreis</b>										
<b>Berufe in der Land-, Tier-, Forst- wirtschaft und im Gartenbau</b>	2 213	2 040	838	187	173	2	410	407	3	9
<b>Bergleute, Mineralgewinner</b>	91	89	12	-	2	-	19	19	-	-
<b>Fertigungsberufe</b>	37 890	35 399	17 207	2 694	2 491	56	6 481	6 411	70	295
Berufe i.d. Steinbearbeitung u. Baustoff- herstellung	250	243	54	5	7	-	92	92	-	-
Keramik- u. Glasberufe	618	592	40	10	26	3	224	224	-	-
Chemie- u. Kunststoffberufe	4 073	3 908	836	72	165	-	1 044	1 037	7	19
Berufe i.d. Papierherstellung, -verarbeitung und im Druck	751	612	290	35	139	9	69	66	3	3
Berufe i.d. Holzbearbeitung, Holz- und Flechtwarenherstellung	136	131	50	-	5	-	36	36	-	-
Berufe i.d. Metallherzeugung und -bearbeitung Metall-, Maschinenbau- und verwandte Berufe	2 815	2 764	1 291	70	51	-	718	718	-	17
Elektroberufe	8 571	7 797	5 819	1 194	774	22	628	608	20	167
Montierer/-innen, und Metallberufe a.n.g.	3 168	2 847	2 076	404	321	5	207	203	4	35
Textil- und Bekleidungsberufe	2 138	2 127	177	3	11	-	650	648	2	-
Berufe i.d. Lederherstellung, Leder- und Fellverarbeitung	403	380	82	9	23	-	167	165	2	-
Ernährungsberufe	259	244	58	6	15	-	55	53	2	1
Hoch- und Tiefbauberufe	3 206	2 903	1 158	169	303	5	651	640	11	12
Ausbauberufe, Polsterer/-innen	4 856	4 592	2 115	267	264	2	1 001	989	12	17
Berufe i.d. Holz- u. Kunststoffverarbeitung	1 146	1 092	822	100	54	1	152	152	-	9
Maler / -innen, Lackierer/-innen und verwandte Berufe	1 276	1 196	862	189	80	2	75	74	1	2
Warenprüfer/-innen, Versandfertig- macher/-innen	1 098	1 073	733	151	25	1	112	112	-	12
Hilfsarbeiter/-innen, ohne nähere Tätigkeitsangabe	1 254	1 075	175	3	179	6	186	181	5	1
Maschinen/-innen u. zugehörige Berufe	1 074	1 070	60	4	4	-	306	305	1	-
<b>Technische Berufe</b>	798	753	509	3	45	-	108	108	-	-
Ingenieure/-innen, Chemiker/-innen, Physiker/-innen, Mathematiker/-innen	7 361	358	211	27	7 003	154	269	42	227	8
Techniker/-innen, Technische Sonderfachkräfte	2 260	22	10	1	2 238	10	92	1	91	-
<b>Dienstleistungsberufe</b>	5 101	336	201	26	4 765	144	177	41	136	8
Warenkaufleute	71 200	16 218	4 595	484	54 982	2 966	4 047	2 157	1 890	282
Dienstleistungskaufleute und zugehörige Berufe	10 113	549	154	14	9 564	413	483	97	386	39
Verkehrsberufe	3 829	52	26	2	3 777	301	47	2	45	6
Organisations-, Verwaltungs- und Büroberufe	8 807	7 697	2 333	46	1 110	4	790	749	41	3
Ordnungs- und Sicherheitsberufe	25 351	713	152	6	24 638	945	702	49	653	65
Schriftwerkschaffende, -ordnende sowie Künstlerische Berufe	1 402	891	322	12	511	3	55	50	5	-
Gesundheitsdienstberufe	569	55	22	12	514	24	28	4	24	1
Sozial- und Erziehungsberufe, Geistes- u. Naturwissenschaftliche Berufe a.n.g.	8 180	307	46	30	7 873	810	471	23	448	91
Allgemeine Dienstleistungsberufe	6 331	144	31	6	6 187	427	244	9	235	15
<b>Sonstige Arbeitskräfte</b>	6 618	5 810	1 509	356	808	39	1 227	1 174	53	62
<b>Ohne Angabe</b>	136	52	10	34	84	51	10	5	5	6
<b>Insgesamt</b>	-	-	-	-	-	-	-	-	-	-
<b>Insgesamt</b>	118 891	54 156	22 873	3 426	64 735	3 229	11 236	9 041	2 195	600

**2. Sozialversicherungspflichtig beschäftigte Arbeitnehmer insgesamt sowie ausländische Arbeitnehmer  
am 30.6.1996 nach Berufsbereichen und -abschnitten, Stellung im Beruf sowie nach Verwaltungsbezirken**

Berufsbereiche  Berufsabschnitte	Sozialversicherungspflichtig Beschäftigte						Darunter Ausländer			
	ins- gesamt	davon				zu- sammen	und zwar			
		Arbeiter		Angestellte			Arbeiter	Angestellte	Auszu- bildende	
		zu- sammen	darunter Fach- arbeiter	Auszu- bildende	zu- sammen					darunter Auszu- bildende
<b>Regierungsbezirk Münster</b>										
<b>Berufe in der Land-, Tier-, Forst- wirtschaft und im Gartenbau</b>	<b>13 060</b>	<b>11 875</b>	<b>5 602</b>	<b>1 302</b>	<b>1 185</b>	<b>34</b>	<b>1 133</b>	<b>1 117</b>	<b>16</b>	<b>28</b>
<b>Bergleute, Mineralgewinner</b>	<b>22 016</b>	<b>21 982</b>	<b>20 544</b>	<b>275</b>	<b>34</b>	<b>2</b>	<b>4 411</b>	<b>4 408</b>	<b>3</b>	<b>79</b>
<b>Fertigungsberufe</b>	<b>244 512</b>	<b>229 789</b>	<b>133 531</b>	<b>18 656</b>	<b>14 723</b>	<b>290</b>	<b>24 960</b>	<b>24 664</b>	<b>296</b>	<b>1 803</b>
Berufe i.d. Steinbearbeitung u. Baustoff- herstellung	2 116	2 053	779	80	63	1	220	220	-	6
Keramik- u. Glasberufe	1 449	1 413	148	18	36	4	156	153	3	5
Chemie- u. Kunststoffberufe	15 511	15 088	6 921	507	423	1	1 445	1 431	14	84
Berufe i.d. Papierherstellung, -verarbeitung und im Druck	8 241	6 481	3 053	324	1 760	43	784	745	39	19
Berufe i.d. Holzbearbeitung, Holz- und Flechtwarenherstellung	1 828	1 768	618	2	60	1	207	204	3	-
Berufe i.d. Metallherzeugung und -bearbeitung Metall-, Maschinenbau- und verwandte Berufe	12 036	11 807	6 792	271	229	1	1 768	1 762	6	50
Elektroberufe	61 946	57 331	44 927	7 538	4 615	113	3 484	3 411	73	787
Montierer/ -innen, und Metallberufe a.n.g.	21 181	19 101	14 194	3 021	2 080	62	854	836	18	243
Textil- und Bekleidungsberufe	9 349	9 280	1 141	54	69	1	1 895	1 891	4	1
Berufe i.d. Lederherstellung, Leder- und Fellverarbeitung	10 917	10 342	5 650	261	575	2	1 582	1 558	24	45
Ernährungsberufe	605	540	310	35	65	3	44	43	1	1
Hoch- und Tiefbauberufe	21 279	19 905	7 112	987	1 374	18	4 084	4 034	50	69
Ausbauberufe, Polsterer/ -innen	28 362	27 188	16 925	2 296	1 174	5	3 211	3 183	28	264
Berufe i.d. Holz- u. Kunststoffverarbeitung	5 651	5 354	3 599	484	297	17	549	545	4	31
Maler / -innen, Lackierer/ -innen und verwandte Berufe	14 011	13 376	10 097	1 815	635	8	503	498	5	48
Warenprüfer/ -innen, Versandfertig- macher/ -innen	7 154	6 936	5 157	918	218	2	573	571	2	144
Hilfsarbeiter/ -innen, ohne nähere Tätigkeitsangabe	11 252	10 454	1 954	33	798	3	1 932	1 913	19	4
Maschinen/ -innen u. zugehörige Berufe	5 866	5 771	367	5	95	4	1 162	1 161	1	2
<b>Technische Berufe</b>	<b>49 992</b>	<b>2 565</b>	<b>1 863</b>	<b>198</b>	<b>47 427</b>	<b>1 319</b>	<b>870</b>	<b>70</b>	<b>800</b>	<b>37</b>
Ingenieure/ -innen, Chemiker/ -innen, Physiker/ -innen, Mathematiker/ -innen	13 442	142	54	2	13 300	82	254	5	249	1
Techniker/ -innen, Technische Sonderfachkräfte	36 550	2 423	1 809	196	34 127	1 237	616	65	551	36
<b>Dienstleistungsberufe</b>	<b>417 904</b>	<b>95 271</b>	<b>27 267</b>	<b>2 645</b>	<b>322 633</b>	<b>23 918</b>	<b>17 075</b>	<b>9 236</b>	<b>7 840</b>	<b>1 630</b>
Warenkaufleute	62 512	3 344	1 129	106	59 168	4 011	2 503	803	1 700	407
Dienstleistungskaufleute und zugehörige Berufe	25 863	371	133	7	25 492	1 998	262	25	237	41
Verkehrsberufe	50 138	45 190	15 367	150	4 948	59	3 610	3 494	116	15
Organisations-, Verwaltungs- und Büroberufe	133 002	2 521	702	43	130 481	7 361	2 023	112	1 911	271
Ordnungs- und Sicherheitsberufe	8 539	5 709	1 751	82	2 830	19	302	263	39	-
Schriftwerkschaffende, -ordnende sowie Künstlerische Berufe	5 304	825	417	93	4 479	270	351	78	273	10
Gesundheitsdienstberufe	56 366	2 188	222	312	54 178	6 359	2 474	150	2 324	510
Sozial- und Erziehungsberufe, Geistes- u. Naturwissenschaftliche Berufe a.n.g.	38 603	1 348	171	26	37 255	3 688	1 188	102	1 086	128
Allgemeine Dienstleistungsberufe	37 577	33 775	7 365	1 726	3 802	153	4 362	4 208	154	248
<b>Sonstige Arbeitskräfte</b>	<b>820</b>	<b>377</b>	<b>95</b>	<b>215</b>	<b>443</b>	<b>277</b>	<b>69</b>	<b>45</b>	<b>24</b>	<b>51</b>
<b>Ohne Angabe</b>	<b>-</b>	<b>-</b>	<b>-</b>	<b>-</b>	<b>-</b>	<b>-</b>	<b>-</b>	<b>-</b>	<b>-</b>	<b>-</b>
<b>Insgesamt</b>	<b>748 304</b>	<b>361 859</b>	<b>188 692</b>	<b>23 191</b>	<b>386 445</b>	<b>25 840</b>	<b>42 518</b>	<b>39 539</b>	<b>8 979</b>	<b>3 628</b>

**2. Sozialversicherungspflichtig beschäftigte Arbeitnehmer insgesamt sowie ausländische Arbeitnehmer  
am 30.6.1996 nach Berufsbereichen und -abschnitten, Stellung im Beruf sowie nach Verwaltungsbezirken**

Berufsbereiche  Berufsabschnitte	Sozialversicherungspflichtig Beschäftigte						Darunter Ausländer			
	ins- gesamt	davon				zu- sammen	und zwar			
		Arbeiter		Angestellte			Arbeiter	Angestellte	Auszu- bildende	
		zu- sammen	Fach- arbeiter	Auszu- bildende	zu- sammen					darunter Auszu- bildende
<b>Kreisfreie Stadt Bottrop</b>										
<b>Berufe in der Land-, Tier-, Forst- wirtschaft und im Gartenbau</b>	<b>644</b>	<b>569</b>	<b>182</b>	<b>30</b>	<b>75</b>	<b>1</b>	<b>44</b>	<b>42</b>	<b>2</b>	<b>-</b>
<b>Bergleute, Mineralgewinner</b>	<b>2 868</b>	<b>2 864</b>	<b>2 738</b>	<b>28</b>	<b>4</b>	<b>-</b>	<b>612</b>	<b>612</b>	<b>-</b>	<b>7</b>
<b>Fertigungsberufe</b>	<b>9 774</b>	<b>9 126</b>	<b>5 811</b>	<b>668</b>	<b>648</b>	<b>11</b>	<b>1 160</b>	<b>1 144</b>	<b>16</b>	<b>109</b>
Berufe i.d. Steinbearbeitung u. Baustoff- herstellung	47	47	28	-	-	-	3	3	-	-
Keramik- u. Glasberufe	3	3	3	-	-	-	-	-	-	-
Chemie- u. Kunststoffberufe	419	404	297	11	15	1	38	38	-	2
Berufe i.d. Papierherstellung, -verarbeitung und im Druck	412	233	94	16	179	1	42	38	4	3
Berufe i.d. Holzbearbeitung, Holz- und Flechtwarenherstellung	2	2	-	-	-	-	1	1	-	-
Berufe i.d. Metallerzeugung und -bearbeitung	271	261	197	6	10	-	36	36	-	1
Metall-, Maschinenbau- und verwandte Berufe	2 970	2 812	2 338	293	158	7	202	199	3	47
Elektroberufe	929	859	665	162	70	-	54	54	-	26
Montierer/ -innen, und Metallberufe a.n.g.	378	375	27	-	3	-	42	42	-	-
Textil- und Bekleidungsberufe	57	54	23	-	3	1	15	15	-	-
Berufe i.d. Lederherstellung, Leder- und Fellverarbeitung	14	12	12	-	2	-	-	-	-	-
Ernährungsberufe	782	717	256	31	65	1	188	184	4	3
Hoch- und Tiefbauberufe	1 159	1 094	708	60	65	-	188	185	3	13
Ausbauberufe, Polsterer/ -innen	184	173	113	16	11	-	36	35	1	1
Berufe i.d. Holz- u. Kunststoffverarbeitung	514	482	349	51	32	-	34	33	1	3
Maler / -innen, Lackierer/ -innen und verwandte Berufe	236	232	188	20	4	-	16	16	-	10
Warenprüfer/ -innen, Versandfertig- macher/ -innen	350	327	33	-	23	-	66	66	-	-
Hilfsarbeiter/ -innen, ohne nähere Tätigkeitsangabe	400	400	3	1	-	-	107	107	-	-
Maschinenisten/ -innen u. zugehörige Berufe	647	639	477	1	8	-	92	92	-	-
<b>Technische Berufe</b>	<b>1 836</b>	<b>89</b>	<b>71</b>	<b>3</b>	<b>1 747</b>	<b>32</b>	<b>49</b>	<b>1</b>	<b>48</b>	<b>3</b>
Ingenieure/ -innen, Chemiker/ -innen, Physiker/ -innen, Mathematiker/ -innen	320	2	1	-	318	-	6	-	6	-
Techniker/ -innen, Technische Sonderfachkräfte	1 516	87	70	3	1 429	32	43	1	42	3
<b>Dienstleistungsberufe</b>	<b>16 680</b>	<b>4 729</b>	<b>1 065</b>	<b>73</b>	<b>11 951</b>	<b>872</b>	<b>864</b>	<b>489</b>	<b>375</b>	<b>99</b>
Warenkaufleute	2 813	149	29	6	2 664	152	138	34	104	28
Dienstleistungskaufleute und zugehörige Berufe	721	29	8	-	692	51	10	2	8	1
Verkehrsberufe	2 587	2 425	539	5	162	2	209	206	3	1
Organisations-, Verwaltungs- und Büroberufe	4 322	113	46	3	4 209	220	65	7	58	8
Ordnungs- und Sicherheitsberufe	284	164	73	3	120	1	13	9	4	-
Schriftwerkschaffende, -ordnende sowie Künstlerische Berufe	223	97	32	5	126	5	23	14	9	-
Gesundheitsdienstberufe	2 467	62	12	5	2 405	321	141	4	137	37
Sozial- und Erziehungsberufe, Geistes- u. Naturwissenschaftliche Berufe a.n.g.	1 537	82	8	-	1 455	119	52	7	45	8
Allgemeine Dienstleistungsberufe	1 726	1 608	318	46	118	1	213	206	7	16
<b>Sonstige Arbeitskräfte</b>	<b>35</b>	<b>24</b>	<b>-</b>	<b>22</b>	<b>11</b>	<b>7</b>	<b>9</b>	<b>7</b>	<b>2</b>	<b>8</b>
<b>Ohne Angabe</b>	<b>-</b>	<b>-</b>	<b>-</b>	<b>-</b>	<b>-</b>	<b>-</b>	<b>-</b>	<b>-</b>	<b>-</b>	<b>-</b>
<b>Insgesamt</b>	<b>31 837</b>	<b>17 401</b>	<b>9 867</b>	<b>824</b>	<b>14 436</b>	<b>923</b>	<b>2 738</b>	<b>2 295</b>	<b>443</b>	<b>226</b>

**2. Sozialversicherungspflichtig beschäftigte Arbeitnehmer insgesamt sowie ausländische Arbeitnehmer  
am 30.6.1996 nach Berufsbereichen und -abschnitten, Stellung im Beruf sowie nach Verwaltungsbezirken**

Berufsbereiche Berufsabschnitte	Sozialversicherungspflichtig Beschäftigte						Darunter Ausländer und zwar			
	ins- gesamt	davon					zu- sammen	und zwar		
		Arbeiter		Angestellte				Arbeiter	Angestellte	Auszu- bildende
		zu- sammen	Fach- arbeiter	Auszu- bildende	zu- sammen	darunter Auszu- bildende				
<b>Kreisfreie Stadt Gelsenkirchen</b>										
<b>Berufe in der Land-, Tier-, Forst- wirtschaft und im Gartenbau</b>	<b>1 165</b>	<b>1 096</b>	<b>405</b>	<b>66</b>	<b>69</b>	<b>-</b>	<b>125</b>	<b>123</b>	<b>2</b>	<b>4</b>
<b>Bergleute, Mineralgewinner</b>	<b>4 740</b>	<b>4 737</b>	<b>4 512</b>	<b>50</b>	<b>3</b>	<b>1</b>	<b>1 360</b>	<b>1 359</b>	<b>1</b>	<b>17</b>
<b>Fertigungsberufe</b>	<b>25 627</b>	<b>24 147</b>	<b>12 681</b>	<b>1 702</b>	<b>1 480</b>	<b>19</b>	<b>3 740</b>	<b>3 709</b>	<b>31</b>	<b>325</b>
Berufe i.d. Steinbearbeitung u. Baustoff- herstellung	173	161	74	6	12	-	15	15	-	-
Keramik- u. Glasberufe	735	731	16	1	4	-	52	52	-	-
Chemie- u. Kunststoffberufe	1 587	1 563	1 036	110	24	-	67	65	2	10
Berufe i.d. Papierherstellung, -verarbeitung und im Druck	798	567	160	23	231	1	101	98	3	4
Berufe i.d. Holzbearbeitung, Holz- und Flechtwarenherstellung	20	20	10	-	-	-	1	1	-	-
Berufe i.d. Metallherzeugung und -bearbeitung Metall-, Maschinenbau- und verwandte Berufe	2 030	2 004	658	27	26	-	414	412	2	7
6 581	6 085	4 657	774	496	12	614	607	7	172	
Elektroberufe	2 442	2 216	1 717	337	226	6	122	119	3	46
Montierer/ -innen, und Metallberufe a.n.g.	1 805	1 800	107	10	5	-	632	632	-	1
Textil- und Bekleidungsberufe	544	519	311	30	25	-	67	67	-	12
Berufe i.d. Lederherstellung, Leder- und Fellverarbeitung	53	43	32	2	10	-	4	3	1	-
Ernährungsberufe	1 881	1 773	621	86	108	-	429	423	6	14
Hoch- und Tiefbauberufe	2 501	2 411	1 305	110	90	-	460	457	3	33
Ausbauberufe, Polsterer/ -innen	583	554	400	40	29	-	36	35	1	3
Berufe i.d. Holz- u. Kunststoffverarbeitung Maler / -innen, Lackierer/ -innen und verwandte Berufe	615	568	358	66	47	-	46	45	1	6
713	691	472	80	22	-	76	76	-	17	
Warenprüfer/ -innen, Versandfertig- macher/ -innen	1 000	936	133	-	64	-	284	282	2	-
Hilfsarbeiter/ -innen, ohne nähere Tätigkeitsangabe	579	531	31	-	48	-	179	179	-	-
Maschinen/ -innen u. zugehörige Berufe	987	974	583	-	13	-	141	141	-	-
<b>Technische Berufe</b>	<b>6 746</b>	<b>493</b>	<b>368</b>	<b>26</b>	<b>6 253</b>	<b>78</b>	<b>150</b>	<b>27</b>	<b>123</b>	<b>6</b>
Ingenieure/ -innen, Chemiker/ -innen, Physiker/ -innen, Mathematiker/ -innen	1 809	4	2	-	1 805	14	36	1	35	1
Techniker/ -innen, Technische Sonderfachkräfte	4 937	489	366	26	4 448	64	114	26	88	5
<b>Dienstleistungsberufe</b>	<b>45 500</b>	<b>10 976</b>	<b>2 469</b>	<b>217</b>	<b>34 524</b>	<b>2 661</b>	<b>2 751</b>	<b>1 365</b>	<b>1 386</b>	<b>407</b>
Warenkaufleute	6 903	563	168	12	6 340	404	452	156	296	101
Dienstleistungskaufleute und zugehörige Berufe	2 049	40	26	-	2 009	153	30	2	28	6
Verkehrsberufe	5 336	4 902	1 221	6	434	1	595	584	11	2
Organisations-, Verwaltungs- und Büroberufe	14 109	243	70	2	13 866	793	278	11	267	62
Ordnungs- und Sicherheitsberufe	1 099	799	250	4	300	1	35	30	5	-
Schriftwerkschaffende, -ordnende sowie Künstlerische Berufe	716	70	41	6	646	49	85	2	83	4
Gesundheitsdienstberufe	6 896	326	24	15	6 570	934	539	38	501	152
Sozial- und Erziehungsberufe, Geistes- u. Naturwissenschaftliche Berufe a.n.g.	4 263	225	4	3	4 038	296	214	37	177	12
Allgemeine Dienstleistungsberufe	4 129	3 808	665	169	321	30	523	505	18	68
<b>Sonstige Arbeitskräfte</b>	<b>83</b>	<b>30</b>	<b>3</b>	<b>16</b>	<b>53</b>	<b>36</b>	<b>7</b>	<b>5</b>	<b>2</b>	<b>6</b>
<b>Ohne Angabe</b>	<b>-</b>	<b>-</b>	<b>-</b>	<b>-</b>	<b>-</b>	<b>-</b>	<b>-</b>	<b>-</b>	<b>-</b>	<b>-</b>
<b>Insgesamt</b>	<b>83 861</b>	<b>41 479</b>	<b>20 438</b>	<b>2 077</b>	<b>42 382</b>	<b>2 795</b>	<b>9 133</b>	<b>6 588</b>	<b>1 545</b>	<b>765</b>

**2. Sozialversicherungspflichtig beschäftigte Arbeitnehmer insgesamt sowie ausländische Arbeitnehmer  
am 30.6.1996 nach Berufsbereichen und -abschnitten, Stellung im Beruf sowie nach Verwaltungsbezirken**

Berufsbereiche  Berufsabschnitte	Sozialversicherungspflichtig Beschäftigte						Darunter Ausländer				
	ins- gesamt	davon				Angestellte		zu- sammen	und zwar		
		Arbeiter		Auszubildende		zu- sammen	darunter Auszubildende		Arbeiter	Angestellte	Auszubildende
		zu- sammen	Fach- arbeiter	Auszu- bildende	zu- sammen						
<b>Kreisfreie Stadt Münster</b>											
<b>Berufe in der Land-, Tier-, Forst- wirtschaft und im Gartenbau</b>	1 791	1 461	751	165	330	3	192	190	2	2	
<b>Bergleute, Mineralgewinner</b>	9	8	7	-	1	-	-	-	-	-	
<b>Fertigungsberufe</b>	21 279	19 294	11 417	1 663	1 985	49	1 875	1 840	35	131	
Berufe i.d. Steinbearbeitung u. Baustoff- herstellung	235	232	82	9	3	1	26	26	-	1	
Keramik- u. Glasberufe	17	13	11	-	4	-	-	-	-	-	
Chemie- u. Kunststoffberufe	1 838	1 725	346	55	113	-	200	195	5	3	
Berufe i.d. Papierherstellung, -verarbeitung und im Druck	841	688	379	47	153	10	28	27	1	3	
Berufe i.d. Holzbearbeitung, Holz- und Flechtwarenherstellung	154	151	88	1	3	-	26	26	-	-	
Berufe i.d. Metallherzeugung und -bearbeitung Metall-, Maschinenbau- und verwandte Berufe	5 346	4 760	3 725	653	586	16	275	264	11	49	
Elektroberufe	2 814	2 447	2 019	300	367	12	55	54	1	13	
Montierer/ -innen, und Metallberufe a.n.g.	403	397	49	10	6	1	72	72	-	-	
Textil- und Bekleidungsberufe	386	341	158	42	45	-	29	29	-	1	
Berufe i.d. Lederherstellung, Leder- und Fellverarbeitung	93	91	69	10	2	-	6	6	-	-	
Ernährungsberufe	2 570	2 335	885	118	235	4	487	476	11	9	
Hoch- und Tiefbauberufe	2 299	2 137	1 325	140	162	2	293	293	-	25	
Ausbauberufe, Polsterer/ -innen	603	570	387	62	33	-	53	53	-	5	
Berufe i.d. Holz- u. Kunststoffverarbeitung	781	729	534	126	52	-	28	28	-	10	
Maler / -innen, Lackierer/ -innen und verwandte Berufe	864	806	648	82	58	1	48	48	-	11	
Warenprüfer/ -innen, Versandfertig- macher/ -innen	833	721	68	6	112	1	126	122	4	-	
Hilfsarbeiter/ -innen, ohne nähere Tätigkeitsangabe	454	445	51	2	9	-	73	72	1	1	
Maschinenisten/ -innen u. zugehörige Berufe	505	475	403	-	30	-	22	21	1	-	
<b>Technische Berufe</b>	8 136	376	267	16	7 760	279	137	5	132	4	
Ingenieure/ -innen, Chemiker/ -innen, Physiker/ -innen, Mathematiker/ -innen	2 653	23	2	1	2 630	47	47	-	47	-	
Techniker/ -innen, Technische Sonderfachkräfte	5 483	353	265	15	5 130	232	90	5	85	4	
<b>Dienstleistungsberufe</b>	85 830	14 532	3 895	485	71 298	4 446	3 189	1 867	1 322	155	
Warenkaufleute	9 945	451	143	11	9 494	615	364	147	217	33	
Dienstleistungskaufleute und zugehörige Berufe	8 907	83	21	2	8 824	504	69	11	58	6	
Verkehrsberufe	6 328	5 311	1 850	34	1 017	27	439	413	26	6	
Organisations-, Verwaltungs- und Büroberufe	32 600	686	149	6	31 914	1 292	397	16	381	29	
Ordnungs- und Sicherheitsberufe	1 716	1 176	270	10	540	2	60	52	8	-	
Schriftwerkschaffende, -ordnende sowie Künstlerische Berufe	1 612	151	66	17	1 461	73	77	8	69	2	
Gesundheitsdienstberufe	10 951	486	31	150	10 465	1 131	347	34	313	50	
Sozial- und Erziehungsberufe, Geistes- u. Naturwissenschaftliche Berufe a.n.g.	7 018	133	29	7	6 885	768	228	6	222	15	
Allgemeine Dienstleistungsberufe	6 753	6 055	1 336	248	698	34	1 208	1 180	28	14	
<b>Sonstige Arbeitskräfte</b>	178	55	26	23	123	64	12	9	3	5	
<b>Ohne Angabe</b>	-	-	-	-	-	-	-	-	-	-	
<b>Insgesamt</b>	117 223	35 726	16 363	2 352	81 497	4 841	5 405	3 911	1 494	297	

**2. Sozialversicherungspflichtig beschäftigte Arbeitnehmer insgesamt sowie ausländische Arbeitnehmer  
am 30.6.1996 nach Berufsbereichen und -abschnitten, Stellung im Beruf sowie nach Verwaltungsbezirken**

Berufsbereiche Berufsabschnitte	Sozialversicherungspflichtig Beschäftigte						Darunter Ausländer			
	ins- gesamt	davon				zu- sammen	und zwar			
		zu- sammen	Arbeiter		Angestellte		Arbeiter	Angestellte	Auszu- bildende	
			Fach- arbeiter	Auszu- bildende						
<b>Kreis Borken</b>										
<b>Berufe in der Land-, Tier-, Forst- wirtschaft und im Gartenbau</b>	<b>2 042</b>	<b>1 881</b>	<b>1 088</b>	<b>221</b>	<b>161</b>	<b>17</b>	<b>176</b>	<b>173</b>	<b>3</b>	<b>8</b>
<b>Bergleute, Mineralgewinner</b>	<b>1</b>	<b>1</b>	<b>1</b>	<b>-</b>	<b>-</b>	<b>-</b>	<b>1</b>	<b>1</b>	<b>-</b>	<b>-</b>
<b>Fertigungsberufe</b>	<b>45 311</b>	<b>42 984</b>	<b>26 294</b>	<b>3 423</b>	<b>2 327</b>	<b>39</b>	<b>4 388</b>	<b>4 304</b>	<b>84</b>	<b>162</b>
Berufe i.d. Steinbearbeitung u. Baustoff- herstellung	229	218	120	12	11	-	22	22	-	-
Keramik- u. Glasberufe	131	121	46	3	10	1	22	20	2	-
Chemie- u. Kunststoffberufe	1 830	1 766	633	20	64	-	259	255	4	4
Berufe i.d. Papierherstellung, -verarbeitung und im Druck	1 999	1 797	1 169	77	202	8	210	199	11	6
Berufe i.d. Holzbearbeitung, Holz- und Flechtwarenherstellung	949	929	332	-	20	-	84	83	1	-
Berufe i.d. Metallerzeugung und -bearbeitung	2 402	2 354	1 459	66	48	-	261	260	1	9
Metall-, Maschinenbau- und verwandte Berufe	9 330	8 694	6 866	1 158	636	12	486	472	14	67
Elektroberufe	3 673	3 371	2 010	411	302	8	215	210	5	6
Montierer/ -innen, und Metallberufe a.n.g.	1 319	1 306	209	12	13	-	206	202	4	-
Textil- und Bekleidungsberufe	3 981	3 797	2 266	87	184	1	593	584	9	16
Berufe i.d. Lederherstellung, Leder- und Fellverarbeitung	56	49	29	4	7	-	4	4	-	-
Ernährungsberufe	2 559	2 353	1 098	175	206	4	448	438	10	7
Hoch- und Tiefbauberufe	5 462	5 240	3 503	555	222	-	603	591	12	29
Ausbauberufe, Polsterer/ -innen	966	917	702	89	49	1	85	85	-	2
Berufe i.d. Holz- u. Kunststoffverarbeitung	4 989	4 817	3 858	602	172	3	120	117	3	11
Maler / -innen, Lackierer/ -innen und verwandte Berufe	1 262	1 242	936	140	20	-	90	90	-	3
Warenprüfer/ -innen, Versandfertig- macher/ -innen	2 740	2 604	593	11	136	1	473	466	7	2
Hilfsarbeiter/ -innen, ohne nähere Tätigkeitsangabe	935	933	61	-	2	-	185	185	-	-
Maschinen/ -innen u. zugehörige Berufe	499	476	404	1	23	-	22	21	1	-
<b>Technische Berufe</b>	<b>5 579</b>	<b>306</b>	<b>206</b>	<b>19</b>	<b>5 273</b>	<b>231</b>	<b>139</b>	<b>12</b>	<b>127</b>	<b>6</b>
Ingenieure/ -innen, Chemiker/ -innen, Physiker/ -innen, Mathematiker/ -innen	1 448	52	13	-	1 396	2	48	3	45	-
Techniker/ -innen, Technische Sonderfachkräfte	4 131	254	193	19	3 877	229	91	9	82	6
<b>Dienstleistungsberufe</b>	<b>53 132</b>	<b>12 376</b>	<b>4 360</b>	<b>419</b>	<b>40 756</b>	<b>3 543</b>	<b>2 265</b>	<b>1 083</b>	<b>1 182</b>	<b>145</b>
Warenkaufleute	9 130	399	154	7	8 731	693	397	106	291	42
Dienstleistungskaufleute und zugehörige Berufe	3 056	35	21	1	3 021	274	46	3	43	8
Verkehrsberufe	7 223	6 817	2 689	20	606	4	565	546	19	-
Organisations-, Verwaltungs- und Büroberufe	16 636	258	64	5	16 378	1 247	369	28	341	28
Ordnungs- und Sicherheitsberufe	777	454	200	10	323	-	26	24	2	-
Schriftwerkschaffende, -ordnende sowie Künstlerische Berufe	596	209	120	12	387	31	38	27	11	1
Gesundheitsdienstberufe	5 963	190	24	17	5 773	689	313	9	304	25
Sozial- und Erziehungsberufe, Geistes- u. Naturwissenschaftliche Berufe a.n.g.	5 145	116	14	1	5 029	585	156	4	152	14
Allgemeine Dienstleistungsberufe	4 606	4 098	1 074	346	508	20	355	336	19	27
<b>Sonstige Arbeitskräfte</b>	<b>170</b>	<b>111</b>	<b>18</b>	<b>83</b>	<b>59</b>	<b>42</b>	<b>5</b>	<b>4</b>	<b>1</b>	<b>2</b>
<b>Ohne Angabe</b>	<b>-</b>	<b>-</b>	<b>-</b>	<b>-</b>	<b>-</b>	<b>-</b>	<b>-</b>	<b>-</b>	<b>-</b>	<b>-</b>
<b>Insgesamt</b>	<b>106 235</b>	<b>57 659</b>	<b>31 967</b>	<b>4 165</b>	<b>48 576</b>	<b>3 872</b>	<b>6 974</b>	<b>5 577</b>	<b>1 397</b>	<b>323</b>

**2. Sozialversicherungspflichtig beschäftigte Arbeitnehmer insgesamt sowie ausländische Arbeitnehmer  
am 30.6.1996 nach Berufsbereichen und -abschnitten, Stellung im Beruf sowie nach Verwaltungsbezirken**

Berufsbereiche  Berufsabschnitte	Sozialversicherungspflichtig Beschäftigte						Darunter Ausländer und zwar			
	ins- gesamt	davon				zu- sammen	und zwar			
		Arbeiter		Angestellte			Arbeiter	Angestellte	Auszu- bildende	
		zu- sammen	darunter Fach- arbeiter	Auszu- bildende	zu- sammen					darunter Auszu- bildende
<b>Kreis Coesfeld</b>										
Berufe in der Land-, Tier-, Forst- wirtschaft und im Gartenbau	1 336	1 215	648	168	121	3	116	114	2	4
Bergleute, Mineralgewinner	3	1	1	-	2	-	1	-	1	-
<b>Fertigungsberufe</b>	<b>16 941</b>	<b>15 963</b>	<b>9 689</b>	<b>1 512</b>	<b>978</b>	<b>27</b>	<b>1 154</b>	<b>1 143</b>	<b>11</b>	<b>40</b>
Berufe i.d. Steinbearbeitung u. Baustoff- herstellung	463	448	150	9	15	-	37	37	-	-
Keramik- u. Glasberufe	39	34	1	-	5	-	15	14	1	-
Chemie- u. Kunststoffberufe	443	420	97	2	23	-	59	59	-	2
Berufe i.d. Papierherstellung, -verarbeitung und im Druck	273	222	101	14	51	1	25	25	-	-
Berufe i.d. Holzbearbeitung, Holz- und Flechtwarenherstellung	78	73	30	-	5	1	8	8	-	-
Berufe i.d. Metallerzeugung und -bearbeitung Metall-, Maschinenbau- und verwandte Berufe	4 366	4 037	3 147	584	329	10	128	125	3	19
Elektroberufe	1 100	972	744	182	128	4	22	21	1	4
Montierer/ -innen, und Metallberufe a.n.g.	339	335	82	4	4	-	66	66	-	-
Textil- und Bekleidungsberufe	728	693	268	20	35	-	50	49	1	2
Berufe i.d. Lederherstellung, Leder- und Fellverarbeitung	38	28	24	2	10	1	1	1	-	-
Ernährungsberufe	1 987	1 874	846	84	113	4	236	234	2	1
Hoch- und Tiefbauberufe	2 543	2 466	1 626	213	77	-	173	171	2	3
Ausbauberufe, Polsterer/ -innen	434	403	287	54	31	5	31	31	-	2
Berufe i.d. Holz- u. Kunststoffverarbeitung	1 640	1 574	1 163	261	66	1	50	50	-	1
Maler / -innen, Lackierer/ -innen und verwandte Berufe	639	621	482	69	18	-	55	55	-	2
Warenprüfer/ -innen, Versandfertig- macher/ -innen	485	447	73	1	38	-	36	35	1	1
Hilfsarbeiter/ -innen, ohne nähere Tätigkeitsangabe	404	403	39	-	1	-	57	57	-	-
Maschinenisten/ -innen u. zugehörige Berufe	293	284	132	-	9	-	6	6	-	-
<b>Technische Berufe</b>	<b>2 502</b>	<b>124</b>	<b>93</b>	<b>7</b>	<b>2 378</b>	<b>121</b>	<b>32</b>	<b>1</b>	<b>31</b>	<b>4</b>
Ingenieure/ -innen, Chemiker/ -innen, Physiker/ -innen, Mathematiker/ -innen	609	14	10	-	595	2	13	-	13	-
Techniker/ -innen, Technische Sonderfachkräfte	1 893	110	83	7	1 783	119	19	1	18	4
<b>Dienstleistungsberufe</b>	<b>28 804</b>	<b>6 693</b>	<b>2 208</b>	<b>232</b>	<b>22 111</b>	<b>1 569</b>	<b>827</b>	<b>523</b>	<b>304</b>	<b>48</b>
Warenkaufleute	4 503	286	124	9	4 217	237	133	79	54	10
Dienstleistungskaufleute und zugehörige Berufe	1 477	20	7	-	1 457	156	6	1	5	1
Verkehrsberufe	3 368	3 063	1 145	6	305	-	192	179	13	-
Organisations-, Verwaltungs- und Büroberufe	8 887	99	42	4	8 788	491	97	5	92	8
Ordnungs- und Sicherheitsberufe	828	612	138	8	216	2	53	51	2	-
Schriftwerkschaffende, -ordnende sowie Künstlerische Berufe	214	30	20	3	184	12	9	6	3	-
Gesundheitsdienstberufe	3 588	135	22	12	3 453	385	90	4	86	12
Sozial- und Erziehungsberufe, Geistes- u. Naturwissenschaftliche Berufe a.n.g.	3 310	113	37	1	3 197	281	46	6	40	6
Allgemeine Dienstleistungsberufe	2 629	2 335	673	189	294	5	201	192	9	11
<b>Sonstige Arbeitskräfte</b>	<b>31</b>	<b>8</b>	<b>1</b>	<b>6</b>	<b>23</b>	<b>13</b>	<b>3</b>	<b>2</b>	<b>1</b>	<b>3</b>
Ohne Angabe	-	-	-	-	-	-	-	-	-	-
<b>Insgesamt</b>	<b>49 617</b>	<b>24 004</b>	<b>12 640</b>	<b>1 925</b>	<b>25 613</b>	<b>1 733</b>	<b>2 133</b>	<b>1 783</b>	<b>350</b>	<b>99</b>

**2. Sozialversicherungspflichtig beschäftigte Arbeitnehmer insgesamt sowie ausländische Arbeitnehmer  
am 30.6.1996 nach Berufsbereichen und -abschnitten, Stellung im Beruf sowie nach Verwaltungsbezirken**

Berufsbereiche  Berufsabschnitte	Sozialversicherungspflichtig Beschäftigte						Darunter Ausländer			
	ins- gesamt	davon				zu- sammen	und zwar			
		zu- sammen	Arbeiter		zu- sammen		Arbeiter	Angestellte	Auszu- bildende	
			Fach- arbeiter	Auszu- bildende						
darunter		darunter								
<b>Kreis Recklinghausen</b>										
<b>Berufe in der Land-, Tier-, Forst- wirtschaft und im Gartenbau</b>	2 778	2 609	988	239	169	-	253	252	1	1
<b>Bergleute, Mineralgewinner</b>	10 993	10 974	10 281	197	19	-	2 005	2 004	1	56
<b>Fertigungsberufe</b>	51 206	47 987	29 269	4 057	3 219	60	5 640	5 477	63	633
Berufe i.d. Steinbearbeitung u. Baustoff- herstellung	323	310	100	9	13	-	46	46	-	3
Keramik- u. Glasberufe	359	351	23	13	8	3	38	38	-	5
Chemie- u. Kunststoffberufe	6 157	6 095	3 726	273	62	-	468	466	2	61
Berufe i.d. Papierherstellung, -verarbeitung und im Druck	1 368	748	227	39	620	4	116	104	12	-
Berufe i.d. Holzbearbeitung, Holz- und Flechtwarenherstellung	95	90	26	-	5	-	21	21	-	-
Berufe i.d. Metallerzeugung und -bearbeitung Metall-, Maschinenbau- und verwandte Berufe	2 255	2 205	1 684	31	50	-	315	314	1	7
Elektroberufe	14 505	13 457	10 667	1 773	1 048	27	973	954	19	257
Montierer/ -innen, und Metallberufe a.n.g.	4 890	4 467	3 483	737	423	9	229	225	4	96
Textil- und Bekleidungsberufe	1 316	1 306	151	-	10	-	193	193	-	-
Berufe i.d. Lederherstellung, Leder- und Fellverarbeitung	356	326	115	13	30	-	43	40	3	2
Ernährungsberufe	102	95	39	8	7	-	5	5	-	1
Hoch- und Tiefbauberufe	4 915	4 628	1 348	221	287	3	1 193	1 180	13	26
Ausbauberufe, Polsterer/ -innen	6 247	5 918	3 630	389	329	3	830	823	7	88
Berufe i.d. Holz- u. Kunststoffverarbeitung	1 227	1 165	737	93	62	5	127	126	1	11
Maler / -innen, Lackierer/ -innen und verwandte Berufe	1 302	1 231	837	166	71	1	86	86	-	7
Warenprüfer/ -innen, Versandfertig- macher/ -innen	1 513	1 466	1 089	290	47	1	138	138	-	68
Hilfsarbeiter/ -innen, ohne nähere Tätigkeitsangabe	1 670	1 575	332	-	95	-	315	314	1	-
Maschinen/ -innen u. zugehörige Berufe	1 104	1 080	41	1	24	4	300	300	-	1
<b>Technische Berufe</b>	1 502	1 474	1 014	1	28	-	104	104	-	-
Ingenieure/ -innen, Chemiker/ -innen, Physiker/ -innen, Mathematiker/ -innen	12 116	714	652	75	11 402	207	192	15	177	6
Techniker/ -innen, Technische Sonderfachkräfte	2 843	18	8	-	2 825	5	43	-	43	-
<b>Dienstleistungsberufe</b>	9 273	696	544	75	8 577	202	149	15	134	6
Warenkaufleute	86 011	20 318	5 493	528	65 693	5 240	3 929	1 981	1 948	508
Dienstleistungskaufleute und zugehörige Berufe	13 679	733	277	33	12 946	821	591	158	433	109
Verkehrsberufe	4 086	85	25	2	4 001	293	47	1	46	5
Organisations-, Verwaltungs- und Büroberufe	10 029	9 059	3 082	44	970	9	785	757	28	6
Ordnungs- und Sicherheitsberufe	24 504	462	128	7	24 042	1 483	399	24	375	81
Schriftwerkschaffende, -ordnende sowie Künstlerische Berufe	1 898	1 157	410	25	741	7	79	70	9	-
Gesundheitsdienstberufe	1 029	157	88	26	872	39	89	14	75	3
Sozial- und Erziehungsberufe, Geistes- u. Naturwissenschaftliche Berufe a.n.g.	13 828	522	48	67	13 306	1 645	695	46	649	169
Allgemeine Dienstleistungsberufe	8 413	336	25	12	8 077	906	313	16	297	63
<b>Sonstige Arbeitskräfte</b>	8 545	7 807	1 410	312	738	37	931	895	36	72
<b>Ohne Angabe</b>	173	73	12	37	100	70	22	10	12	17
<b>Insgesamt</b>	-	-	-	-	-	-	-	-	-	-
<b>Insgesamt</b>	163 277	82 675	46 595	5 133	80 602	5 577	11 941	9 739	2 202	1 220



**2. Sozialversicherungspflichtig beschäftigte Arbeitnehmer insgesamt sowie ausländische Arbeitnehmer  
am 30.6.1996 nach Berufsbereichen und -abschnitten, Stellung im Beruf sowie nach Verwaltungsbezirken**

Berufsbereiche  Berufsabschnitte	Sozialversicherungspflichtig Beschäftigte						Darunter Ausländer und zwar			
	ins- gesamt	davon				zu- sammen	und zwar			
		Arbeiter		Angestellte			Arbeiter	Angestellte	Auszu- bildende	
		zu- sammen	Fach- arbeiter	Auszu- bildende	zu- sammen					darunter Auszu- bildende
<b>Kreis Steinfurt</b>										
<b>Berufe in der Land-, Tier-, Forst- wirtschaft und im Gartenbau</b>	<b>1 822</b>	<b>1 678</b>	<b>816</b>	<b>228</b>	<b>144</b>	<b>6</b>	<b>69</b>	<b>68</b>	<b>1</b>	<b>1</b>
<b>Bergleute, Mineralgewinner</b>	<b>1 531</b>	<b>1 529</b>	<b>1 333</b>	<b>-</b>	<b>2</b>	<b>1</b>	<b>34</b>	<b>34</b>	<b>-</b>	<b>-</b>
<b>Fertigungsberufe</b>	<b>42 762</b>	<b>40 393</b>	<b>22 306</b>	<b>3 470</b>	<b>2 369</b>	<b>55</b>	<b>3 346</b>	<b>3 316</b>	<b>30</b>	<b>223</b>
Berufe i.d. Steinbearbeitung u. Baustoff- herstellung	362	355	114	23	7	-	22	22	-	1
Keramik- u. Glasberufe	149	144	48	1	5	-	26	26	-	-
Chemie- u. Kunststoffberufe	1 873	1 809	485	17	64	-	198	198	-	1
Berufe i.d. Papierherstellung, -verarbeitung und im Druck	1 947	1 804	696	88	143	13	225	222	3	2
Berufe i.d. Holzbearbeitung, Holz- und Flechtwarenherstellung	150	144	52	1	6	-	7	7	-	-
Berufe i.d. Metallherzeugung und -bearbeitung Metall-, Maschinenbau- und verwandte Berufe	10 354	9 566	7 192	1 356	788	22	348	340	8	78
Elektroberufe	3 060	2 745	1 993	579	315	14	78	76	2	35
Montierer/ -innen, und Metallberufe a.n.g.	1 059	1 038	333	4	21	-	131	131	-	-
Textil- und Bekleidungsberufe	4 373	4 144	2 309	64	229	-	716	705	11	12
Berufe i.d. Lederherstellung, Leder- und Fellverarbeitung	127	116	63	3	11	2	9	9	-	-
Ernährungsberufe	4 294	4 093	1 246	176	201	1	580	578	2	5
Hoch- und Tiefbauberufe	5 184	5 037	3 051	596	147	-	369	368	1	52
Ausbauberufe, Polsterer/ -innen	912	869	570	82	43	3	68	67	1	2
Berufe i.d. Holz- u. Kunststoffverarbeitung	1 931	1 818	1 348	288	113	-	37	37	-	6
Maler / -innen, Lackierer/ -innen und verwandte Berufe	1 102	1 067	780	131	35	-	69	69	-	21
Warenprüfer/ -innen, Versandfertig- macher/ -innen	2 303	2 127	497	8	176	-	184	183	1	1
Hilfsarbeiter/ -innen, ohne nähere Tätigkeitsangabe	992	986	52	1	6	-	105	105	-	-
Maschinen/ -innen u. zugehörige Berufe	946	913	531	-	33	-	68	68	-	-
<b>Technische Berufe</b>	<b>7 099</b>	<b>283</b>	<b>183</b>	<b>29</b>	<b>6 816</b>	<b>231</b>	<b>76</b>	<b>3</b>	<b>73</b>	<b>4</b>
Ingenieure/ -innen, Chemiker/ -innen, Physiker/ -innen, Mathematiker/ -innen	1 914	15	7	1	1 899	5	22	-	22	-
Techniker/ -innen, Technische Sonderfachkräfte	5 185	268	176	28	4 917	226	54	3	51	4
<b>Dienstleistungsberufe</b>	<b>62 400</b>	<b>15 549</b>	<b>4 817</b>	<b>362</b>	<b>46 851</b>	<b>3 421</b>	<b>1 512</b>	<b>824</b>	<b>688</b>	<b>104</b>
Warenkaufleute	9 673	470	137	13	9 203	635	212	54	158	30
Dienstleistungskaufleute und zugehörige Berufe	3 378	52	13	2	3 326	373	38	4	34	9
Verkehrsberufe	9 232	8 344	3 001	26	888	9	367	356	11	-
Organisations-, Verwaltungs- und Büroberufe	19 291	503	145	9	18 788	1 184	211	8	203	24
Ordnungs- und Sicherheitsberufe	1 358	976	280	14	382	1	15	13	2	-
Schriftwerkschaffende, -ordnende sowie Künstlerische Berufe	545	68	25	19	477	43	14	3	11	-
Gesundheitsdienstberufe	7 872	277	37	33	7 595	720	172	9	163	19
Sozial- und Erziehungsberufe, Geistes- u. Naturwissenschaftliche Berufe a.n.g.	5 577	164	24	2	5 413	434	94	5	89	7
Allgemeine Dienstleistungsberufe	5 474	4 695	1 155	244	779	22	389	372	17	15
<b>Sonstige Arbeitskräfte</b>	<b>69</b>	<b>28</b>	<b>6</b>	<b>12</b>	<b>41</b>	<b>26</b>	<b>4</b>	<b>2</b>	<b>2</b>	<b>3</b>
<b>Ohne Angabe</b>	<b>-</b>	<b>-</b>	<b>-</b>	<b>-</b>	<b>-</b>	<b>-</b>	<b>-</b>	<b>-</b>	<b>-</b>	<b>-</b>
<b>Insgesamt</b>	<b>115 683</b>	<b>59 460</b>	<b>29 461</b>	<b>4 101</b>	<b>56 223</b>	<b>3 740</b>	<b>5 041</b>	<b>4 247</b>	<b>794</b>	<b>335</b>

**2. Sozialversicherungspflichtig beschäftigte Arbeitnehmer insgesamt sowie ausländische Arbeitnehmer  
am 30.6.1996 nach Berufsbereichen und -abschnitten, Stellung im Beruf sowie nach Verwaltungsbezirken**

Berufsbereiche  Berufsabschnitte	Sozialversicherungspflichtig Beschäftigte						Darunter Ausländer			
	ins- gesamt	davon				zu- sammen	und zwar			
		Arbeiter		Angestellte			Arbeiter	Angestellte	Auszu- bildende	
		zu- sammen	darunter	zu- sammen	darunter					
	Fach- arbeiter	Auszu- bildende		Auszu- bildende						
<b>Kreis Warendorf</b>										
<b>Berufe in der Land-, Tier-, Forst- wirtschaft und im Gartenbau</b>	<b>1 482</b>	<b>1 366</b>	<b>724</b>	<b>185</b>	<b>116</b>	<b>4</b>	<b>158</b>	<b>155</b>	<b>3</b>	<b>8</b>
<b>Bergleute, Mineralgewinner</b>	<b>1 871</b>	<b>1 868</b>	<b>1 671</b>	<b>-</b>	<b>3</b>	<b>-</b>	<b>398</b>	<b>398</b>	<b>-</b>	<b>-</b>
<b>Fertigungsberufe</b>	<b>31 612</b>	<b>29 895</b>	<b>16 064</b>	<b>2 161</b>	<b>1 717</b>	<b>30</b>	<b>3 757</b>	<b>3 731</b>	<b>26</b>	<b>180</b>
Berufe i.d. Steinbearbeitung u. Baustoff- herstellung	284	282	111	12	2	-	49	49	-	1
Keramik- u. Glasberufe	16	16	-	-	-	-	3	3	-	-
Chemie- u. Kunststoffberufe	1 364	1 306	301	19	58	-	156	155	1	1
Berufe i.d. Papierherstellung, -verarbeitung und im Druck	603	422	227	20	181	5	37	32	5	1
Berufe i.d. Holzbearbeitung, Holz- und Flechtwarenherstellung	380	359	80	-	21	-	59	57	2	-
Berufe i.d. Metallherzeugung und -bearbeitung Metall-, Maschinenbau- und verwandte Berufe	2 542	2 505	1 261	76	37	-	509	508	1	16
Elektroberufe	8 494	7 920	6 335	947	574	7	458	450	8	98
Montierer/ -innen, und Metallberufe a.n.g.	2 273	2 024	1 563	313	249	9	79	77	2	17
Textil- und Bekleidungsberufe	2 730	2 723	1 83	14	7	-	553	553	-	-
Berufe i.d. Lederherstellung, Leder- und Fellverarbeitung	492	468	200	5	24	-	69	69	-	-
Ernährungsberufe	122	106	42	6	16	-	15	15	-	-
Hoch- und Tiefbauberufe	2 291	2 132	812	96	159	1	523	521	2	4
Ausbauberufe, Polsterer/ -innen	2 967	2 885	1 777	233	82	-	295	295	-	21
Berufe i.d. Holz- u. Kunststoffverarbeitung	742	703	403	48	39	3	113	113	-	5
Maler / -innen, Lackierer/ -innen und verwandte Berufe	2 239	2 157	1 650	255	82	3	102	102	-	4
Warenprüfer/ -innen, Versandfertig- macher/ -innen	825	811	562	106	14	-	81	79	2	12
Hilfsarbeiter/ -innen, ohne nähere Tätigkeitsangabe	1 871	1 717	225	7	154	1	448	445	3	-
Maschinen/ -innen u. zugehörige Berufe	998	993	89	-	5	-	156	156	-	-
<b>Technische Berufe</b>	<b>5 978</b>	<b>180</b>	<b>123</b>	<b>23</b>	<b>5 798</b>	<b>140</b>	<b>95</b>	<b>6</b>	<b>89</b>	<b>4</b>
Ingenieure/ -innen, Chemiker/ -innen, Physiker/ -innen, Mathematiker/ -innen	1 846	14	11	-	1 832	7	39	1	38	-
Techniker/ -innen, Technische Sonderfachkräfte	4 132	166	112	23	3 966	133	56	5	51	4
<b>Dienstleistungsberufe</b>	<b>39 547</b>	<b>10 098</b>	<b>2 950</b>	<b>229</b>	<b>29 449</b>	<b>2 166</b>	<b>1 738</b>	<b>1 103</b>	<b>635</b>	<b>164</b>
Warenkaufleute	5 866	293	97	15	5 573	454	216	69	147	54
Dienstleistungskaufleute und zugehörige Berufe	2 189	27	12	-	2 162	194	16	1	15	5
Verkehrsberufe	6 035	5 469	1 840	9	566	7	458	453	5	-
Organisations-, Verwaltungs- und Büroberufe	12 653	157	58	7	12 496	651	207	13	194	31
Ordnungs- und Sicherheitsberufe	579	371	130	8	208	5	21	14	7	-
Schriftwerkschaffende, -ordnende sowie Künstlerische Berufe	369	43	25	5	326	18	16	4	12	-
Gesundheitsdienstberufe	4 801	190	24	13	4 611	534	177	6	171	46
Sozial- und Erziehungsberufe, Geistes- u. Naturwissenschaftliche Berufe a.n.g.	3 340	179	30	-	3 161	299	85	21	64	3
Allgemeine Dienstleistungsberufe	3 715	3 369	734	172	346	4	542	522	20	25
<b>Sonstige Arbeitskräfte</b>	<b>81</b>	<b>48</b>	<b>29</b>	<b>16</b>	<b>33</b>	<b>19</b>	<b>7</b>	<b>6</b>	<b>1</b>	<b>7</b>
<b>Ohne Angabe</b>	<b>-</b>	<b>-</b>	<b>-</b>	<b>-</b>	<b>-</b>	<b>-</b>	<b>-</b>	<b>-</b>	<b>-</b>	<b>-</b>
<b>Insgesamt</b>	<b>80 571</b>	<b>43 455</b>	<b>21 561</b>	<b>2 614</b>	<b>37 116</b>	<b>2 359</b>	<b>6 153</b>	<b>5 399</b>	<b>754</b>	<b>363</b>

**2. Sozialversicherungspflichtig beschäftigte Arbeitnehmer insgesamt sowie ausländische Arbeitnehmer  
am 30.6.1996 nach Berufsbereichen und -abschnitten, Stellung im Beruf sowie nach Verwaltungsbezirken**

Berufsbereiche  Berufsabschnitte	Sozialversicherungspflichtig Beschäftigte						Darunter Ausländer und zwar			
	ins- gesamt	davon				zu- sammen	zu- sammen	Arbeiter	Angestellte	Auszu- bildende
		Arbeiter		Angestellte						
		zu- sammen	Fach- arbeiter	Auszu- bildende	darunter Auszu- bildende					
<b>Regierungsbezirk Detmold</b>										
<b>Berufe in der Land-, Tier-, Forst- wirtschaft und im Gartenbau</b>	<b>8 654</b>	<b>7 942</b>	<b>3 940</b>	<b>741</b>	<b>712</b>	<b>12</b>	<b>680</b>	<b>668</b>	<b>12</b>	<b>21</b>
<b>Bergleute, Mineralgewinner</b>	<b>187</b>	<b>179</b>	<b>74</b>	<b>1</b>	<b>8</b>	<b>-</b>	<b>17</b>	<b>16</b>	<b>1</b>	<b>-</b>
<b>Fertigungsberufe</b>	<b>257 884</b>	<b>244 749</b>	<b>121 551</b>	<b>15 407</b>	<b>13 135</b>	<b>162</b>	<b>30 506</b>	<b>30 276</b>	<b>230</b>	<b>1 355</b>
Berufe i.d. Steinbearbeitung u. Baustoff- herstellung	1 374	1 338	473	39	36	2	169	168	1	-
Keramik- u. Glasberufe	1 075	1 029	233	7	46	4	237	234	3	-
Chemie- u. Kunststoffberufe	14 610	14 183	2 449	145	427	5	2 877	2 855	22	24
Berufe i.d. Papierherstellung, -verarbeitung und im Druck	12 495	11 314	4 759	438	1 181	15	1 614	1 596	18	33
Berufe i.d. Holzbearbeitung, Holz- und Flechtwarenherstellung	8 605	8 541	2 878	69	64	-	1 492	1 489	3	14
Berufe i.d. Metallerzeugung und -bearbeitung	16 248	15 967	7 724	292	281	2	3 072	3 067	5	42
Metall-, Maschinenbau- und verwandte Berufe	53 335	49 538	37 970	6 158	3 797	55	2 795	2 747	48	684
Elektroberufe	16 252	14 393	10 864	2 122	1 859	25	489	476	13	122
Montierer/-innen, und Metallberufe a.n.g.	19 384	19 212	2 113	26	172	1	3 565	3 561	4	4
Textil- und Bekleidungsberufe	7 388	7 017	3 634	245	371	1	772	767	5	56
Berufe i.d. Lederherstellung, Leder- und Fellverarbeitung	1 261	1 201	477	56	60	3	252	251	1	2
Ernährungsberufe	21 358	20 170	6 656	896	1 188	23	4 617	4 574	43	44
Hoch- und Tiefbauberufe	24 418	23 706	14 011	1 862	712	6	2 546	2 539	7	153
Ausbauberufe, Polsterer/-innen	6 153	5 795	4 113	461	358	5	453	449	4	30
Berufe i.d. Holz- u. Kunststoffverarbeitung	17 354	16 662	12 149	1 707	692	7	883	879	4	40
Maler / -innen, Lackierer / -innen und verwandte Berufe	7 442	7 194	5 108	828	248	3	549	548	1	96
Warenprüfer / -innen, Versandfertig- macher / -innen	13 847	12 494	2 240	22	1 353	4	1 822	1 782	40	3
Hilfsarbeiter / -innen, ohne nähere Tätigkeitsangabe	12 035	11 984	1 517	29	51	1	2 057	2 054	3	7
Maschinisten / -innen u. zugehörige Berufe	3 250	3 011	2 183	5	239	-	245	240	5	1
<b>Technische Berufe</b>	<b>42 228</b>	<b>2 076</b>	<b>1 525</b>	<b>110</b>	<b>40 152</b>	<b>810</b>	<b>704</b>	<b>72</b>	<b>632</b>	<b>35</b>
Ingenieure / -innen, Chemiker / -innen, Physiker / -innen, Mathematiker / -innen	11 799	97	55	6	11 702	23	203	5	198	-
Techniker / -innen, Technische Sonderfachkräfte	30 429	1 979	1 470	104	28 450	787	501	67	434	35
<b>Dienstleistungsberufe</b>	<b>384 068</b>	<b>94 696</b>	<b>25 285</b>	<b>2 173</b>	<b>289 372</b>	<b>18 039</b>	<b>16 478</b>	<b>9 871</b>	<b>6 607</b>	<b>1 140</b>
Warenkaufleute	54 303	3 917	1 407	67	50 386	3 025	1 757	530	1 227	236
Dienstleistungskaufleute und zugehörige Berufe	22 108	433	116	2	21 675	1 669	293	79	214	39
Verkehrsberufe	51 821	46 596	14 401	114	5 225	28	4 275	4 088	187	7
Organisations-, Verwaltungs- und Büroberufe	128 364	2 065	578	27	126 299	5 991	2 374	106	2 268	275
Ordnungs- und Sicherheitsberufe	7 029	4 791	1 340	44	2 238	14	444	393	51	-
Schriftwerkschaffende, -ordnende sowie Künstlerische Berufe	4 758	630	338	75	4 128	198	347	65	282	8
Gesundheitsdienstberufe	46 430	1 990	235	195	44 440	4 748	1 617	117	1 500	262
Sozial- und Erziehungsberufe, Geistes- u. Naturwissenschaftliche Berufe a.n.g.	33 107	1 236	185	37	31 871	2 256	786	47	739	51
Allgemeine Dienstleistungsberufe	36 148	33 038	6 685	1 612	3 110	110	4 585	4 446	139	262
<b>Sonstige Arbeitskräfte</b>	<b>1 261</b>	<b>602</b>	<b>102</b>	<b>355</b>	<b>659</b>	<b>488</b>	<b>88</b>	<b>42</b>	<b>46</b>	<b>59</b>
<b>Ohne Angabe</b>	<b>-</b>	<b>-</b>	<b>-</b>	<b>-</b>	<b>-</b>	<b>-</b>	<b>-</b>	<b>-</b>	<b>-</b>	<b>-</b>
<b>Insgesamt</b>	<b>694 282</b>	<b>350 244</b>	<b>152 477</b>	<b>18 787</b>	<b>344 038</b>	<b>19 511</b>	<b>48 473</b>	<b>40 945</b>	<b>7 528</b>	<b>2 610</b>

**2. Sozialversicherungspflichtig beschäftigte Arbeitnehmer insgesamt sowie ausländische Arbeitnehmer  
am 30.6.1996 nach Berufsbereichen und -abschnitten, Stellung im Beruf sowie nach Verwaltungsbezirken**

Berufsbereiche  Berufsabschnitte	Sozialversicherungspflichtig Beschäftigte						Darunter Ausländer und zwar			
	ins- gesamt	davon				zu- sammen	zu- sammen	Arbeiter	Angestellte	Auszu- bildende
		Arbeiter		Angestellte						
		zu- sammen	darunter Fach- arbeiter	darunter Auszu- bildende	zu- sammen					
<b>Kreisfreie Stadt Bielefeld</b>										
Berufe in der Land-, Tier-, Forst- wirtschaft und im Gartenbau	1 354	1 231	526	100	123	2	139	136	3	2
Bergleute, Mineralgewinner	7	6	2	-	1	-	1	-	1	-
<b>Fertigungsberufe</b>	<b>36 501</b>	<b>34 113</b>	<b>17 553</b>	<b>2 288</b>	<b>2 388</b>	<b>25</b>	<b>6 290</b>	<b>6 227</b>	<b>63</b>	<b>413</b>
Berufe i.d. Steinbearbeitung u. Baustoff- herstellung	61	56	28	4	5	1	14	14	-	-
Keramik- u. Glasberufe	82	74	14	-	8	-	18	18	-	-
Chemie- u. Kunststoffberufe	1 451	1 388	195	5	63	-	386	382	4	1
Berufe i.d. Papierherstellung, -verarbeitung und im Druck	3 367	3 030	1 303	108	337	7	433	428	5	12
Berufe i.d. Holzbearbeitung, Holz- und Flechtwarenherstellung	81	80	20	-	1	-	12	12	-	-
Berufe i.d. Metallherzeugung und -bearbeitung Metall-, Maschinenbau- und verwandte Berufe	3 111	3 051	1 676	63	60	-	904	902	2	19
Elektroberufe	8 552	7 850	6 239	1 005	702	9	791	777	14	235
Montierer/ -innen, und Metallberufe a.n.g.	2 860	2 505	1 954	367	355	-	112	106	6	27
Textil- und Bekleidungsberufe	2 813	2 792	355	-	21	-	823	823	-	-
Berufe i.d. Lederherstellung, Leder- und Fellverarbeitung	1 896	1 756	859	94	140	-	289	287	2	25
Ernährungsberufe	477	464	148	7	13	-	156	155	1	2
Ernährungsberufe	2 530	2 339	700	126	191	2	742	728	14	9
Hoch- und Tiefbauberufe	2 496	2 367	1 547	196	129	2	508	505	3	34
Ausbauberufe, Polsterer/ -innen	756	712	522	48	44	-	94	94	-	5
Berufe i.d. Holz- u. Kunststoffverarbeitung	914	857	578	117	57	3	75	74	1	8
Maler / -innen, Lackierer/ -innen und verwandte Berufe	1 054	1 033	801	142	21	-	128	128	-	35
Warenprüfer/ -innen, Versandfertig- macher/ -innen	2 453	2 244	302	6	209	1	424	415	9	1
Hilfsarbeiter/ -innen, ohne nähere Tätigkeitsangabe	1 168	1 167	43	-	1	-	342	342	-	-
Maschinen/ -innen u. zugehörige Berufe	379	348	269	-	31	-	39	37	2	-
<b>Technische Berufe</b>	<b>8 244</b>	<b>481</b>	<b>376</b>	<b>13</b>	<b>7 763</b>	<b>115</b>	<b>156</b>	<b>21</b>	<b>135</b>	<b>12</b>
Ingenieure/ -innen, Chemiker/ -innen, Physiker/ -innen, Mathematiker/ -innen	2 348	13	4	2	2 335	1	46	-	46	-
Techniker/ -innen, Technische Sonderfachkräfte	5 896	468	372	11	5 428	114	110	21	89	12
<b>Dienstleistungsberufe</b>	<b>81 972</b>	<b>18 195</b>	<b>3 241</b>	<b>386</b>	<b>63 777</b>	<b>3 660</b>	<b>5 044</b>	<b>3 058</b>	<b>1 986</b>	<b>343</b>
Warenkaufleute	11 033	746	222	10	10 287	529	520	154	366	63
Dienstleistungskaufleute und zugehörige Berufe	5 864	84	11	1	5 780	448	93	19	74	19
Verkehrsberufe	10 056	8 883	1 585	2	1 173	20	1 215	1 176	39	1
Organisations-, Verwaltungs- und Büroberufe	27 362	431	109	9	26 931	1 121	676	43	633	75
Ordnungs- und Sicherheitsberufe	1 587	1 111	213	6	476	-	118	108	10	-
Schriftwerkschaffende, -ordnende sowie Künstlerische Berufe	1 588	126	58	13	1 462	76	98	7	91	4
Gesundheitsdienstberufe	10 097	485	40	61	9 612	994	486	36	450	96
Sozial- und Erziehungsberufe, Geistes- u. Naturwissenschaftliche Berufe a.n.g.	7 527	175	20	8	7 352	443	282	4	278	16
Allgemeine Dienstleistungsberufe	6 858	6 154	983	276	704	29	1 556	1 511	45	69
<b>Sonstige Arbeitskräfte</b>	<b>219</b>	<b>86</b>	<b>14</b>	<b>70</b>	<b>133</b>	<b>106</b>	<b>15</b>	<b>9</b>	<b>6</b>	<b>13</b>
Ohne Angabe	-	-	-	-	-	-	-	-	-	-
<b>Insgesamt</b>	<b>128 297</b>	<b>54 112</b>	<b>21 712</b>	<b>2 867</b>	<b>74 185</b>	<b>3 908</b>	<b>11 645</b>	<b>9 451</b>	<b>2 194</b>	<b>783</b>

**2. Sozialversicherungspflichtig beschäftigte Arbeitnehmer insgesamt sowie ausländische Arbeitnehmer  
am 30.6.1996 nach Berufsbereichen und -abschnitten, Stellung im Beruf sowie nach Verwaltungsbezirken**

Berufsbereiche  Berufsabschnitte	Sozialversicherungspflichtig Beschäftigte						Darunter Ausländer und zwar			
	ins- gesamt	davon				zu- sammen	und zwar			
		Arbeiter		Angestellte			Arbeiter	Angestellte	Auszu- bildende	
		zu- sammen	darunter Fach- arbeiter	Auszu- bildende	zu- sammen					darunter Auszu- bildende
<b>Kreis Gütersloh</b>										
Berufe in der Land-, Tier-, Forst- wirtschaft und im Gartenbau	1 644	1 516	783	168	128	2	177	174	3	3
Bergleute, Mineralgewinner	25	24	2	1	1	-	6	6	-	-
<b>Fertigungsberufe</b>	<b>56 221</b>	<b>53 643</b>	<b>24 885</b>	<b>2 914</b>	<b>2 578</b>	<b>33</b>	<b>8 702</b>	<b>8 649</b>	<b>53</b>	<b>300</b>
Berufe i.d. Steinbearbeitung u. Baustoff- herstellung	201	193	54	1	8	-	45	45	-	-
Keramik- u. Glasberufe	111	102	52	1	9	-	32	32	-	-
Chemie- u. Kunststoffberufe	2 397	2 324	542	16	73	3	469	466	3	3
Berufe i.d. Papierherstellung, -verarbeitung und im Druck	2 868	2 478	1 081	121	390	1	408	398	10	8
Berufe i.d. Holzbearbeitung, Holz- und Flechtwarenherstellung	2 875	2 860	890	24	15	-	582	580	2	8
Berufe i.d. Metallherzeugung und -bearbeitung Metall-, Maschinenbau- und verwandte Berufe	4 751	4 686	1 569	60	65	-	1 130	1 127	3	7
Elektroberufe	10 103	9 462	6 982	1 148	641	11	629	622	7	153
Montierer/ -innen, und Metallberufe a.n.g.	3 058	2 648	2 040	403	410	7	98	96	2	35
Textil- und Bekleidungsberufe	4 662	4 625	566	11	37	-	941	940	1	3
Berufe i.d. Lederherstellung, Leder- und Fellverarbeitung	1 262	1 218	639	36	44	-	147	147	-	7
Ernährungsberufe	47	38	22	3	9	2	4	4	-	-
Hoch- und Tiefbauberufe	6 982	6 676	1 995	175	306	3	2 056	2 045	11	10
Ausbauberufe, Polsterer/ -innen	4 114	3 994	2 380	329	120	-	515	515	-	35
Berufe i.d. Holz- u. Kunststoffverarbeitung	748	710	523	61	38	1	70	69	1	3
Maler / -innen, Lackierer/ -innen und verwandte Berufe	4 061	3 918	2 968	390	143	3	285	283	2	13
Warenprüfer/ -innen, Versandfertig- macher/ -innen	1 124	1 093	757	124	31	1	110	110	-	13
Hilfsarbeiter/ -innen, ohne nähere Tätigkeitsangabe	3 732	3 527	795	9	205	1	612	602	10	2
Maschinen/ -innen u. zugehörige Berufe	2 537	2 532	584	-	5	-	519	519	-	-
<b>Technische Berufe</b>	<b>7 059</b>	<b>339</b>	<b>269</b>	<b>13</b>	<b>6 720</b>	<b>111</b>	<b>131</b>	<b>16</b>	<b>115</b>	<b>4</b>
Ingenieure/ -innen, Chemiker/ -innen, Physiker/ -innen, Mathematiker/ -innen	1 590	20	16	1	1 570	9	23	-	23	-
Techniker/ -innen, Technische Sonderfachkräfte	5 469	319	243	12	5 150	102	108	16	92	4
<b>Dienstleistungsberufe</b>	<b>61 085</b>	<b>14 224</b>	<b>4 785</b>	<b>321</b>	<b>46 861</b>	<b>2 901</b>	<b>3 039</b>	<b>1 802</b>	<b>1 237</b>	<b>218</b>
Warenkaufleute	8 741	643	253	15	8 098	509	314	96	218	52
Dienstleistungskaufleute und zugehörige Berufe	3 566	43	8	1	3 523	279	49	7	42	10
Verkehrsberufe	8 977	8 089	3 135	19	888	-	858	799	59	1
Organisations-, Verwaltungs- und Büroberufe	24 243	211	93	8	24 032	1 234	552	15	537	64
Ordnungs- und Sicherheitsberufe	914	580	240	8	334	1	84	69	15	-
Schriftwerkschaffende, -ordnende sowie Künstlerische Berufe	710	137	70	18	573	20	77	43	34	2
Gesundheitsdienstberufe	5 459	196	18	16	5 263	543	235	15	220	38
Sozial- und Erziehungsberufe, Geistes- u. Naturwissenschaftliche Berufe a.n.g.	3 744	65	14	3	3 679	302	92	2	90	7
Allgemeine Dienstleistungsberufe	4 731	4 260	954	233	471	13	778	756	22	44
<b>Sonstige Arbeitskräfte</b>	<b>131</b>	<b>38</b>	<b>7</b>	<b>9</b>	<b>93</b>	<b>19</b>	<b>4</b>	<b>2</b>	<b>2</b>	<b>2</b>
Ohne Angabe	-	-	-	-	-	-	-	-	-	-
<b>Insgesamt</b>	<b>126 166</b>	<b>69 784</b>	<b>30 721</b>	<b>3 426</b>	<b>56 381</b>	<b>3 066</b>	<b>12 069</b>	<b>10 649</b>	<b>1 410</b>	<b>527</b>

**2. Sozialversicherungspflichtig beschäftigte Arbeitnehmer insgesamt sowie ausländische Arbeitnehmer  
am 30.6.1996 nach Berufsbereichen und -abschnitten, Stellung im Beruf sowie nach Verwaltungsbezirken**

Berufsbereiche  Berufsabschnitte	Sozialversicherungspflichtig Beschäftigte						Darunter Ausländer			
	ins- gesamt	davon				zu- sammen	und zwar			
		Arbeiter		Angestellte			Arbeiter	Angestellte	Auszu- bildende	
		zu- sammen	Fach- arbeiter	Auszu- bildende	zu- sammen					Auszu- bildende
<b>Kreis Herford</b>										
<b>Berufe in der Land-, Tier-, Forst- wirtschaft und im Gartenbau</b>	<b>960</b>	<b>883</b>	<b>449</b>	<b>80</b>	<b>77</b>	<b>3</b>	<b>80</b>	<b>80</b>	<b>-</b>	<b>3</b>
<b>Bergleute, Mineralgewinner</b>	<b>5</b>	<b>4</b>	<b>3</b>	<b>-</b>	<b>1</b>	<b>-</b>	<b>-</b>	<b>-</b>	<b>-</b>	<b>-</b>
<b>Fertigungsberufe</b>	<b>35 433</b>	<b>33 876</b>	<b>17 055</b>	<b>1 781</b>	<b>1 557</b>	<b>9</b>	<b>4 585</b>	<b>4 561</b>	<b>24</b>	<b>163</b>
Berufe i. d. Steinbearbeitung u. Baustoff- herstellung	69	66	31	4	3	-	5	4	1	-
Keramik- u. Glasberufe	529	519	49	1	10	1	144	141	3	-
Chemie- u. Kunststoffberufe	2 566	2 482	334	23	84	-	690	684	6	8
Berufe i. d. Papierherstellung, -verarbeitung und im Druck	1 676	1 588	573	44	88	1	286	285	1	2
Berufe i. d. Holzbearbeitung, Holz- und Flechtwarenherstellung	1 076	1 058	328	2	18	-	176	176	-	1
Berufe i. d. Metallherzeugung und -bearbeitung Metall-, Maschinenbau- und verwandte Berufe	6 673	6 166	4 982	681	507	2	299	292	7	55
Elektroberufe	1 786	1 603	1 240	235	183	1	72	70	2	17
Montierer/ -innen, und Metallberufe a. n. g.	2 880	2 856	386	4	24	-	693	693	-	-
Textil- und Bekleidungsberufe	1 675	1 643	954	50	32	-	138	137	1	19
Berufe i. d. Lederherstellung, Leder- und Fellverarbeitung	206	198	86	9	8	-	30	30	-	-
Ernährungsberufe	2 050	1 965	723	75	85	2	348	348	-	2
Hoch- und Tiefbauberufe	3 245	3 182	1 902	218	63	-	457	456	1	22
Ausbauberufe, Polsterer/ -innen	1 099	1 040	793	65	59	1	77	77	-	8
Berufe i. d. Holz- u. Kunststoffverarbeitung	3 013	2 875	2 156	226	138	-	157	157	-	6
Maler / -innen, Lackierer/ -innen und verwandte Berufe	1 077	1 012	771	111	65	-	68	68	-	13
Warenprüfer/ -innen, Versandfertig- macher/ -innen	1 898	1 776	305	1	122	-	283	281	2	-
Hilfsarbeiter/ -innen, ohne nähere Tätigkeitsangabe	2 274	2 270	408	16	4	-	421	421	-	5
Maschinen/ -innen u. zugehörige Berufe	331	302	245	-	29	-	16	16	-	-
<b>Technische Berufe</b>	<b>5 201</b>	<b>215</b>	<b>158</b>	<b>14</b>	<b>4 986</b>	<b>93</b>	<b>80</b>	<b>6</b>	<b>74</b>	<b>8</b>
Ingenieure/ -innen, Chemiker/ -innen, Physiker/ -innen, Mathematiker/ -innen	1 103	8	6	-	1 095	1	9	1	8	-
Techniker/ -innen, Technische Sonderfachkräfte	4 098	207	152	14	3 891	92	71	5	66	8
<b>Dienstleistungsberufe</b>	<b>49 350</b>	<b>15 649</b>	<b>3 620</b>	<b>243</b>	<b>33 701</b>	<b>1 949</b>	<b>2 258</b>	<b>1 607</b>	<b>651</b>	<b>124</b>
Warenkaufleute	6 877	538	193	9	6 339	323	202	63	139	22
Dienstleistungskaufleute und zugehörige Berufe	2 274	88	27	-	2 186	146	32	18	14	1
Verkehrsberufe	9 287	8 715	2 151	29	572	2	871	852	19	3
Organisations-, Verwaltungs- und Büroberufe	17 129	739	126	2	16 390	781	287	23	264	33
Ordnungs- und Sicherheitsberufe	641	416	144	5	225	1	40	40	-	-
Schriftverkschaffende, -ordnende sowie Künstlerische Berufe	500	114	59	18	386	14	35	4	31	1
Gesundheitsdienstberufe	4 474	277	47	19	4 197	545	128	15	113	28
Sozial- und Erziehungsberufe, Geistes- u. Naturwissenschaftliche Berufe a. n. g.	3 333	258	24	3	3 075	125	69	12	57	4
Allgemeine Dienstleistungsberufe	4 835	4 504	849	158	331	12	594	580	14	32
<b>Sonstige Arbeitskräfte</b>	<b>76</b>	<b>56</b>	<b>6</b>	<b>37</b>	<b>20</b>	<b>11</b>	<b>9</b>	<b>8</b>	<b>1</b>	<b>5</b>
<b>Ohne Angabe</b>	<b>-</b>	<b>-</b>	<b>-</b>	<b>-</b>	<b>-</b>	<b>-</b>	<b>-</b>	<b>-</b>	<b>-</b>	<b>-</b>
<b>Insgesamt</b>	<b>91 025</b>	<b>50 683</b>	<b>21 291</b>	<b>2 155</b>	<b>40 342</b>	<b>2 065</b>	<b>7 012</b>	<b>6 262</b>	<b>750</b>	<b>303</b>

**2. Sozialversicherungspflichtig beschäftigte Arbeitnehmer insgesamt sowie ausländische Arbeitnehmer  
am 30.6.1996 nach Berufsbereichen und -abschnitten, Stellung im Beruf sowie nach Verwaltungsbezirken**

Berufsbereiche Berufsabschnitte	Sozialversicherungspflichtig Beschäftigte						Darunter Ausländer			
	ins- gesamt	davon				zu- sammen	und zwar			
		Arbeiter		Angestellte			Arbeiter	Angestellte	Auszu- bildende	
		zu- sammen	Fach- arbeiter	Auszu- bildende	zu- sammen					darunter Auszu- bildende
<b>Kreis Höxter</b>										
Berufe in der Land-, Tier-, Forst- wirtschaft und im Gartenbau	727	652	358	59	75	1	56	56	-	-
Bergleute, Mineralgewinner	11	10	7	-	1	-	-	-	-	-
<b>Fertigungsberufe</b>	<b>15 846</b>	<b>15 216</b>	<b>7 607</b>	<b>1 292</b>	<b>630</b>	<b>15</b>	<b>1 015</b>	<b>1 008</b>	<b>7</b>	<b>43</b>
Berufe i.d. Steinbearbeitung u. Baustoff- herstellung	78	78	31	3	-	-	9	9	-	-
Keramik- u. Glasberufe	183	183	93	2	-	-	6	6	-	-
Chemie- u. Kunststoffberufe	1 210	1 174	134	7	36	2	145	144	1	1
Berufe i.d. Papierherstellung, -verarbeitung und im Druck	450	421	144	19	29	-	23	22	1	1
Berufe i.d. Holzbearbeitung, Holz- und Flechtwarenherstellung	1 076	1 073	278	25	3	-	173	172	1	-
Berufe i.d. Metallherzeugung und -bearbeitung Metall-, Maschinenbau- und verwandte Berufe	530	527	188	20	3	-	91	91	-	2
3 511	3 314	2 532	525	197	5	79	78	1	22	
Elektroberufe	769	691	525	127	78	4	15	15	-	2
Montierer/ -innen, und Metallberufe a.n.g.	796	770	58	2	26	-	85	83	2	-
Textil- und Bekleidungsberufe	144	139	63	3	5	-	8	8	-	-
Berufe i.d. Lederherstellung, Leder- und Fellverarbeitung	30	28	16	4	2	-	4	4	-	-
Ernährungsberufe	1 172	1 091	450	100	81	2	82	82	-	2
Hoch- und Tiefbauberufe	2 311	2 267	1 256	198	44	1	115	115	-	7
Ausbauberufe, Polsterer/ -innen	384	361	221	47	23	-	17	17	-	-
Berufe i.d. Holz- u. Kunststoffverarbeitung Maler / -innen, Lackierer/ -innen und verwandte Berufe	1 230	1 179	833	151	51	-	44	44	-	3
703	695	420	59	8	1	32	31	1	3	
Warenprüfer/ -innen, Versandfertig- macher/ -innen	514	490	45	-	24	-	36	36	-	-
Hilfsarbeiter/ -innen, ohne nähere Tätigkeitsangabe	530	530	55	-	-	-	45	45	-	-
225	205	165	-	20	-	6	6	-	-	
Maschinen/ -innen u. zugehörige Berufe	1 715	116	70	13	1 599	73	25	6	20	1
<b>Technische Berufe</b>	<b>1 715</b>	<b>116</b>	<b>70</b>	<b>13</b>	<b>1 599</b>	<b>73</b>	<b>25</b>	<b>6</b>	<b>20</b>	<b>1</b>
Ingenieure/ -innen, Chemiker/ -innen, Physiker/ -innen, Mathematiker/ -innen	358	5	1	-	353	2	9	1	8	-
Techniker/ -innen, Technische Sonderfachkräfte	1 357	111	69	13	1 246	71	16	4	12	1
<b>Dienstleistungsberufe</b>	<b>23 393</b>	<b>6 174</b>	<b>1 892</b>	<b>196</b>	<b>17 219</b>	<b>1 164</b>	<b>537</b>	<b>289</b>	<b>248</b>	<b>47</b>
Warenkaufleute	3 626	199	88	3	3 427	256	44	5	39	9
Dienstleistungskaufleute und zugehörige Berufe	1 168	13	8	-	1 155	89	12	3	9	-
Verkehrsberufe	2 893	2 605	1 048	12	288	2	111	107	4	-
Organisations-, Verwaltungs- und Büroberufe	6 267	72	35	1	6 195	342	56	2	54	10
Ordnungs- und Sicherheitsberufe	447	313	108	3	134	-	4	4	-	-
Schriftwerkschaffende, -ordnende sowie Künstlerische Berufe	147	26	16	4	121	10	6	1	5	-
Gesundheitsdienstberufe	3 896	212	14	16	3 684	300	118	11	107	9
Sozial- und Erziehungsberufe, Geistes- u. Naturwissenschaftliche Berufe a.n.g.	2 103	112	13	4	1 991	158	22	1	21	2
Allgemeine Dienstleistungsberufe	2 846	2 622	562	153	224	7	164	155	9	17
<b>Sonstige Arbeitskräfte</b>	<b>49</b>	<b>27</b>	<b>-</b>	<b>13</b>	<b>22</b>	<b>9</b>	<b>1</b>	<b>-</b>	<b>1</b>	<b>1</b>
Ohne Angabe	-	-	-	-	-	-	-	-	-	-
<b>Insgesamt</b>	<b>41 741</b>	<b>22 195</b>	<b>9 834</b>	<b>1 573</b>	<b>19 546</b>	<b>1 262</b>	<b>1 634</b>	<b>1 358</b>	<b>276</b>	<b>92</b>

**2. Sozialversicherungspflichtig beschäftigte Arbeitnehmer insgesamt sowie ausländische Arbeitnehmer  
am 30.6.1996 nach Berufsbereichen und -abschnitten, Stellung im Beruf sowie nach Verwaltungsbezirken**

Berufsbereiche  Berufsabschnitte	Sozialversicherungspflichtig Beschäftigte						Darunter Ausländer und zwar			
	ins- gesamt	davon				zu- sammen	zu-			
		Arbeiter		Angestellte			Arbeiter	Angestellte	Auszu- bildende	
		zu- sammen	Fach- arbeiter	Auszu- bildende	zu- sammen					Auszu- bildende
<b>Kreis Lippe</b>										
<b>Berufe in der Land-, Tier-, Forst- wirtschaft und im Gartenbau</b>	1 685	1 539	781	107	146	1	104	100	4	3
<b>Bergleute, Mineralgewinner</b>	37	36	16	-	1	-	6	6	-	-
<b>Fertigungsberufe</b>	42 957	40 891	20 181	2 441	2 066	34	4 287	4 256	31	182
Berufe i.d. Steinbearbeitung u. Baustoff- herstellung	318	310	134	11	8	-	32	32	-	-
Keramik- u. Glasberufe	103	96	17	3	7	2	33	33	-	-
Chemie- u. Kunststoffberufe	2 771	2 690	494	36	81	-	616	609	7	9
Berufe i.d. Papierherstellung, -verarbeitung und im Druck	1 852	1 710	734	71	142	3	222	222	-	4
Berufe i.d. Holzbearbeitung, Holz- und Flechtwarenherstellung	2 192	2 172	970	14	20	-	455	455	-	5
Berufe i.d. Metallerzeugung und -bearbeitung Metall-, Maschinenbau- und verwandte Berufe	8 415	7 705	5 887	924	710	12	375	366	9	89
Elektroberufe	2 794	2 548	1 942	371	246	3	70	70	-	18
Montierer/ -innen, und Metallberufe a.n.g. Textil- und Bekleidungsberufe	4 070	4 036	370	2	34	-	475	474	1	-
Berufe i.d. Lederherstellung, Leder- und Fellverarbeitung	1 045	987	524	31	58	1	115	113	2	3
Ernährungsberufe	204	194	81	16	10	-	23	23	-	-
Hoch- und Tiefbauberufe	2 756	2 585	913	144	171	7	435	429	6	9
Ausbauberufe, Polsterer/ -innen	4 272	4 136	2 378	311	136	-	355	354	1	22
Berufe i.d. Holz- u. Kunststoffverarbeitung	958	880	603	55	78	3	74	72	2	7
Maler / -innen, Lackierer/ -innen und verwandte Berufe	3 045	2 925	2 079	280	120	1	161	161	-	4
Warenprüfer/ -innen, Versandfertig- macher/ -innen	1 294	1 255	943	111	39	-	76	76	-	7
Hilfsarbeiter/ -innen, ohne nähere Tätigkeitsangabe	1 786	1 653	319	2	133	-	180	178	2	-
Maschinen/ -innen u. zugehörige Berufe	2 539	2 532	186	2	7	1	341	341	-	-
<b>Technische Berufe</b>	517	479	377	2	38	-	15	14	1	1
Ingenieure/ -innen, Chemiker/ -innen, Physiker/ -innen, Mathematiker/ -innen Techniker/ -innen, Technische Sonderfachkräfte	6 902	413	338	26	6 489	166	110	11	99	6
Dienstleistungsberufe	1 958	22	12	3	1 936	3	31	-	31	-
Warenkaufleute	4 944	391	326	23	4 553	163	79	11	68	6
Dienstleistungskaufleute und zugehörige Berufe	57 214	13 809	4 044	358	43 405	2 697	1 849	1 026	823	145
Verkehrsberufe	7 546	647	183	3	6 899	413	225	81	144	26
Organisations-, Verwaltungs- und Büroberufe	3 615	64	13	-	3 551	251	37	4	33	5
Ordnungs- und Sicherheitsberufe	6 614	5 891	2 216	18	723	1	318	312	6	-
Schriftwerkschaffende, -ordnende sowie Künstlerische Berufe	18 474	194	64	4	18 280	856	235	4	231	42
Gesundheitsdienstberufe	1 097	754	249	7	343	6	42	35	7	-
Sozial- und Erziehungsberufe, Geistes- u. Naturwissenschaftliche Berufe a.n.g.	752	93	59	15	659	28	82	5	77	1
Allgemeine Dienstleistungsberufe	7 422	409	50	31	7 013	684	204	19	185	26
<b>Sonstige Arbeitskräfte</b>	5 661	237	39	10	5 424	442	132	12	120	13
<b>Ohne Angabe</b>	6 033	5 520	1 171	270	513	14	574	554	20	32
<b>Insgesamt</b>	73	47	28	12	26	16	9	5	4	3
<b>Insgesamt</b>	-	-	-	-	-	-	-	-	-	-
<b>Insgesamt</b>	108 868	56 735	25 388	2 944	52 133	2 912	6 365	5 404	961	339



**2. Sozialversicherungspflichtig beschäftigte Arbeitnehmer insgesamt sowie ausländische Arbeitnehmer  
am 30.6.1996 nach Berufsbereichen und -abschnitten, Stellung im Beruf sowie nach Verwaltungsbezirken**

Berufsbereiche  Berufsabschnitte	Sozialversicherungspflichtig Beschäftigte						Darunter Ausländer			
	ins- gesamt	davon				zu- sammen	und zwar			
		Arbeiter		Angestellte			Arbeiter	Angestellte	Auszu- bildende	
		zu- sammen	Fach- arbeiter	Auszu- bildende	zu- sammen					darunter Auszu- bildende
<b>Kreis Minden-Lübbecke</b>										
Berufe in der Land-, Tier-, Forst- wirtschaft und im Gartenbau	1 197	1 116	477	114	81	1	66	65	1	6
Bergleute, Mineralgewinner	60	58	35	-	2	-	-	-	-	-
<b>Fertigungsberufe</b>	<b>39 201</b>	<b>37 278</b>	<b>19 663</b>	<b>2 448</b>	<b>1 923</b>	<b>25</b>	<b>2 823</b>	<b>2 807</b>	<b>16</b>	<b>109</b>
Berufe i.d. Steinbearbeitung u. Baustoff- herstellung	508	501	123	7	7	1	51	51	-	-
Keramik- u. Glasberufe	48	43	6	-	5	-	3	3	-	-
Chemie- u. Kunststoffberufe	3 156	3 106	585	51	50	-	416	415	1	1
Berufe i.d. Papierherstellung, -verarbeitung und im Druck	1 510	1 391	619	49	119	2	183	182	1	3
Berufe i.d. Holzbearbeitung, Holz- und Flechtwarenherstellung	441	437	112	-	4	-	52	52	-	-
Berufe i.d. Metallherzeugung und -bearbeitung	2 303	2 250	1 272	61	53	-	200	200	-	4
Metall-, Maschinenbau- und verwandte Berufe	8 555	8 004	6 343	965	551	10	255	251	4	54
Elektroberufe	2 773	2 453	1 922	317	320	7	48	47	1	12
Montierer/ -innen, und Metallberufe a.n.g.	2 705	2 687	183	-	18	1	242	242	-	-
Textil- und Bekleidungsberufe	864	805	427	25	59	-	21	21	-	2
Berufe i.d. Lederherstellung, Leder- und Fellverarbeitung	166	152	54	11	14	1	24	24	-	-
Ernährungsberufe	2 929	2 717	981	148	212	1	498	495	3	6
Hoch- und Tiefbauberufe	4 455	4 353	2 613	297	102	1	344	344	-	14
Ausbauberufe, Polsterer/ -innen	902	847	653	72	55	-	30	29	1	2
Berufe i.d. Holz- u. Kunststoffverarbeitung	2 846	2 733	2 040	290	113	-	116	116	-	-
Maler / -innen, Lackierer/ -innen und verwandte Berufe	1 235	1 169	794	147	66	-	66	66	-	10
Warenprüfer/ -innen, Versandfertig- macher/ -innen	1 568	1 467	272	4	101	1	99	96	3	-
Hilfsarbeiter/ -innen, ohne nähere Tätigkeitsangabe	1 577	1 572	194	3	5	-	154	153	1	1
Maschinisten/ -innen u. zugehörige Berufe	660	591	470	1	69	-	21	20	1	-
<b>Technische Berufe</b>	<b>7 329</b>	<b>243</b>	<b>163</b>	<b>11</b>	<b>7 086</b>	<b>148</b>	<b>104</b>	<b>5</b>	<b>99</b>	<b>3</b>
Ingenieure/ -innen, Chemiker/ -innen, Physiker/ -innen, Mathematiker/ -innen	1 988	11	9	-	1 977	-	35	-	35	-
Techniker/ -innen, Technische Sonderfachkräfte	5 341	232	154	11	5 109	148	69	5	64	3
<b>Dienstleistungsberufe</b>	<b>62 846</b>	<b>16 242</b>	<b>4 633</b>	<b>396</b>	<b>46 603</b>	<b>2 960</b>	<b>1 877</b>	<b>1 132</b>	<b>746</b>	<b>117</b>
Warenkaufleute	8 883	692	255	17	8 191	496	206	72	134	22
Dienstleistungskaufleute und zugehörige Berufe	3 135	94	34	-	3 041	250	49	26	23	1
Verkehrsberufe	8 145	7 340	2 466	17	805	1	428	419	9	-
Organisations-, Verwaltungs- und Büroberufe	18 833	208	82	1	18 625	951	215	8	207	29
Ordnungs- und Sicherheitsberufe	1 162	856	214	8	306	1	47	40	7	-
Schriftwerkschaffende, -ordnende sowie Künstlerische Berufe	556	65	29	3	491	31	25	3	22	-
Gesundheitsdienstberufe	9 110	243	35	40	8 867	816	258	13	245	27
Sozial- und Erziehungsberufe, Geistes- u. Naturwissenschaftliche Berufe a.n.g.	5 994	189	48	2	5 805	396	93	4	89	1
Allgemeine Dienstleistungsberufe	7 027	6 555	1 370	308	472	18	556	547	9	37
<b>Sonstige Arbeitskräfte</b>	<b>86</b>	<b>49</b>	<b>15</b>	<b>11</b>	<b>37</b>	<b>19</b>	<b>11</b>	<b>8</b>	<b>3</b>	<b>5</b>
Ohne Angabe	-	-	-	-	-	-	-	-	-	-
<b>Insgesamt</b>	<b>110 718</b>	<b>54 986</b>	<b>24 886</b>	<b>2 980</b>	<b>56 732</b>	<b>3 153</b>	<b>4 881</b>	<b>4 017</b>	<b>864</b>	<b>240</b>

**2. Sozialversicherungspflichtig beschäftigte Arbeitnehmer insgesamt sowie ausländische Arbeitnehmer  
am 30.6.1996 nach Berufsbereichen und -abschnitten, Stellung im Beruf sowie nach Verwaltungsbezirken**

Berufsbereiche  Berufsabschnitte	Sozialversicherungspflichtig Beschäftigte						Darunter Ausländer			
	ins- gesamt	davon					zu- sammen	und zwar		
		Arbeiter		Angestellte				Arbeiter	Angestellte	Auszu- bildende
		zu- sammen	Fach- arbeiter	Auszu- bildende	zu- sammen	darunter Auszu- bildende				
<b>Kreis Paderborn</b>										
<b>Berufe in der Land-, Tier-, Forst- wirtschaft und im Gartenbau</b>	1 087	1 005	566	113	82	2	58	57	1	4
<b>Bergleute, Mineralgewinner</b>	42	41	9	-	1	-	4	4	-	-
<b>Fertigungsberufe</b>	31 725	29 732	14 707	2 243	1 993	21	2 804	2 768	36	145
Berufe i.d. Steinbearbeitung u. Baustoff- herstellung	139	134	72	9	5	-	13	13	-	-
Keramik- u. Glasberufe	19	12	2	-	7	1	1	1	-	-
Chemie- u. Kunststoffberufe	1 059	1 019	165	7	40	-	155	155	-	1
Berufe i.d. Papierherstellung, -verarbeitung und im Druck	772	696	305	26	76	1	59	59	-	3
Berufe i.d. Holzbearbeitung, Holz- und Flechtwarenherstellung	864	861	280	4	3	-	42	42	-	-
Berufe i.d. Metallherzeugung und -bearbeitung Metall-, Maschinenbau- und verwandte Berufe	2 217	2 180	1 000	17	37	-	288	288	-	1
Elektroberufe	7 526	7 037	5 005	910	489	6	367	361	6	76
Montierer/ -innen, und Metallberufe a.n.g.	2 212	1 945	1 241	302	267	3	74	72	2	11
Textil- und Bekleidungsberufe	1 458	1 446	195	7	12	-	306	306	-	1
Berufe i.d. Lederherstellung, Leder- und Fellverarbeitung	502	469	168	6	33	-	54	54	-	-
Ernährungsberufe	131	127	70	6	4	-	11	11	-	-
Hoch- und Tiefbauberufe	2 939	2 797	894	128	142	6	456	447	9	6
Ausbauberufe, Polsterer/ -innen	3 525	3 407	1 935	313	118	2	252	250	2	19
Berufe i.d. Holz- u. Kunststoffverarbeitung	1 306	1 245	798	113	61	-	91	91	-	5
Maler / -innen, Lackierer/ -innen und verwandte Berufe	2 245	2 175	1 495	253	70	-	45	44	1	6
Warenprüfer/ -innen, Versandfertig- macher/ -innen	955	937	622	134	18	1	69	69	-	15
Hilfsarbeiter/ -innen, ohne nähere Tätigkeitsangabe	1 896	1 337	202	-	559	1	188	174	14	-
Maschinen/ -innen u. zugehörige Berufe	1 410	1 381	47	8	29	-	235	233	2	1
<b>Technische Berufe</b>	550	527	211	-	23	-	98	98	-	-
Ingenieure/ -innen, Chemiker/ -innen, Physiker/ -innen, Mathematiker/ -innen	5 778	269	161	20	5 509	104	98	8	90	1
Techniker/ -innen, Technische Sonderfachkräfte	2 454	18	7	-	2 436	7	50	3	47	-
<b>Dienstleistungsberufe</b>	3 324	251	154	20	3 073	97	48	5	43	1
Warenkaufleute	48 209	10 403	3 170	273	37 806	2 110	1 874	957	917	146
Dienstleistungskaufleute und zugehörige Berufe	7 597	452	213	10	7 145	499	246	59	187	42
Verkehrsberufe	2 486	47	15	-	2 439	206	21	2	19	3
Organisations-, Verwaltungs- und Büroberufe	5 849	5 073	1 800	17	776	2	474	423	51	2
Ordnungs- und Sicherheitsberufe	16 056	210	69	2	15 846	706	353	11	342	22
Schriftwerkschaffende, -ordnende sowie Künstlerische Berufe	1 181	761	172	7	420	5	109	97	12	-
Gesundheitsdienstberufe	505	69	47	4	436	19	24	2	22	-
Sozial- und Erziehungsberufe, Geistes- u. Naturwissenschaftliche Berufe a.n.g.	5 972	168	31	12	5 804	866	188	8	180	38
Allgemeine Dienstleistungsberufe	4 745	200	27	7	4 545	390	96	12	84	8
<b>Sonstige Arbeitskräfte</b>	3 818	3 423	796	214	395	17	363	343	20	31
<b>Ohne Angabe</b>	627	299	32	203	328	308	39	10	29	30
<b>Insgesamt</b>	-	-	-	-	-	-	-	-	-	-
<b>Insgesamt</b>	87 468	41 749	18 645	2 852	45 719	3 145	4 877	3 804	1 073	326

**2. Sozialversicherungspflichtig beschäftigte Arbeitnehmer insgesamt sowie ausländische Arbeitnehmer  
am 30.6.1996 nach Berufsbereichen und -abschnitten, Stellung im Beruf sowie nach Verwaltungsbezirken**

Berufsbereiche  Berufsabschnitte	Sozialversicherungspflichtig Beschäftigte						Darunter Ausländer und zwar			
	ins- gesamt	davon				zu- sammen	und zwar			
		Arbeiter		Angestellte			Arbeiter	Angestellte	Auszu- bildende	
		zu- sammen	Fach- arbeiter	Auszu- bildende	zu- sammen					Auszu- bildende
<b>Regierungsbezirk Arnberg</b>										
Berufe in der Land-, Tier-, Forst- wirtschaft und im Gartenbau	13 735	12 590	5 388	1 003	1 145	23	1 373	1 354	19	32
Bergleute, Mineralgewinner	10 001	9 976	9 076	44	25	3	2 970	2 970	-	7
<b>Fertigungsberufe</b>	<b>427 961</b>	<b>405 489</b>	<b>200 759</b>	<b>25 010</b>	<b>22 472</b>	<b>320</b>	<b>64 117</b>	<b>63 626</b>	<b>491</b>	<b>3 450</b>
Berufe i.d. Steinbearbeitung u. Baustoff- herstellung	1 696	1 647	735	68	49	2	337	337	-	4
Keramik- u. Glasberufe	1 049	1 005	249	40	44	-	150	149	1	7
Chemie- u. Kunststoffberufe	19 382	18 621	3 514	248	761	2	3 331	3 311	20	32
Berufe i.d. Papierherstellung, -verarbeitung und im Druck	11 356	9 679	3 381	357	1 677	38	1 345	1 317	28	18
Berufe i.d. Holzbearbeitung, Holz- und Flechtwarenherstellung	3 497	3 426	1 294	28	71	2	673	673	-	2
Berufe i.d. Metallerzeugung und -bearbeitung	64 182	63 195	26 654	1 047	987	4	14 702	14 672	30	232
Metall-, Maschinenbau- und verwandte Berufe	101 274	93 804	71 065	10 673	7 470	133	8 526	8 388	138	1 704
Elektroberufe	34 163	30 946	24 661	3 927	3 217	58	1 687	1 636	51	458
Montierer/ -innen, und Metallberufe a.n.g.	47 952	47 731	6 134	61	221	1	11 281	11 272	9	15
Textil- und Bekleidungsberufe	4 431	4 130	1 709	217	301	8	837	832	5	76
Berufe i.d. Lederherstellung, Leder- und Fellverarbeitung	1 112	1 021	551	68	91	3	118	117	1	11
Ernährungsberufe	24 278	22 368	8 611	1 483	1 910	25	4 922	4 852	70	114
Hoch- und Tiefbauberufe	37 209	35 446	20 723	2 885	1 763	4	5 731	5 679	52	373
Ausbauberufe, Polsterer/ -innen	7 230	6 877	4 409	642	353	2	823	815	8	69
Berufe i.d. Holz- u. Kunststoffverarbeitung	10 747	10 282	7 171	1 494	465	2	559	554	5	75
Maler / -innen, Lackierer/ -innen und verwandte Berufe	12 567	12 196	8 317	1 515	371	4	1 260	1 253	7	214
Warenprüfer/ -innen, Versandfertig- macher/ -innen	24 700	22 596	5 467	181	2 104	32	3 855	3 802	53	25
Hilfsarbeiter/ -innen, ohne nähere Tätigkeitsangabe	11 361	11 307	566	60	54	-	2 854	2 850	4	18
Maschinen/ -innen u. zugehörige Berufe	9 775	9 212	5 548	16	563	-	1 126	1 117	9	3
<b>Technische Berufe</b>	<b>81 771</b>	<b>4 680</b>	<b>3 278</b>	<b>217</b>	<b>77 091</b>	<b>1 354</b>	<b>1 802</b>	<b>255</b>	<b>1 547</b>	<b>81</b>
Ingenieure/ -innen, Chemiker/ -innen, Physiker/ -innen, Mathematiker/ -innen	23 606	247	118	8	23 359	38	559	24	535	2
Techniker/ -innen, Technische Sonderfachkräfte	58 165	4 433	3 160	209	53 732	1 316	1 243	231	1 012	79
<b>Dienstleistungsberufe</b>	<b>663 660</b>	<b>155 623</b>	<b>38 337</b>	<b>4 167</b>	<b>498 037</b>	<b>32 143</b>	<b>33 037</b>	<b>18 766</b>	<b>14 271</b>	<b>3 347</b>
Warenkaufleute	95 951	4 699	1 369	134	91 252	5 293	3 851	956	2 895	667
Dienstleistungskaufleute und zugehörige Berufe	36 547	846	263	8	35 701	2 685	577	106	471	91
Verkehrsberufe	82 862	73 330	21 683	368	9 532	168	7 625	7 402	223	56
Organisations-, Verwaltungs- und Büroberufe	217 595	4 812	1 196	89	212 783	10 218	3 957	201	3 756	634
Ordnungs- und Sicherheitsberufe	13 395	9 967	2 558	123	3 428	21	619	555	64	1
Schriftwerkschaffende, -ordnende sowie Künstlerische Berufe	6 994	829	455	131	6 165	247	492	75	417	15
Gesundheitsdienstberufe	86 832	4 068	372	468	82 764	9 494	4 702	323	4 379	1 091
Sozial- und Erziehungsberufe, Geistes- u. Naturwissenschaftliche Berufe a.n.g.	54 411	2 545	301	47	51 866	3 882	1 953	143	1 810	238
Allgemeine Dienstleistungsberufe	59 073	54 527	10 140	2 799	4 546	135	9 261	9 005	256	554
<b>Sonstige Arbeitskräfte</b>	<b>4 220</b>	<b>2 842</b>	<b>507</b>	<b>495</b>	<b>1 378</b>	<b>624</b>	<b>665</b>	<b>597</b>	<b>68</b>	<b>185</b>
<b>Ohne Angabe</b>	<b>-</b>	<b>-</b>	<b>-</b>	<b>-</b>	<b>-</b>	<b>-</b>	<b>-</b>	<b>-</b>	<b>-</b>	<b>-</b>
<b>Insgesamt</b>	<b>1 191 348</b>	<b>591 200</b>	<b>257 345</b>	<b>30 936</b>	<b>600 148</b>	<b>34 467</b>	<b>103 964</b>	<b>87 568</b>	<b>16 396</b>	<b>7 102</b>

**2. Sozialversicherungspflichtig beschäftigte Arbeitnehmer insgesamt sowie ausländische Arbeitnehmer  
am 30.6.1996 nach Berufsbereichen und -abschnitten, Stellung im Beruf sowie nach Verwaltungsbezirken**

Berufsbereiche  Berufsabschnitte	Sozialversicherungspflichtig Beschäftigte						Darunter Ausländer			
	ins- gesamt	davon				zu- sammen	und zwar			
		zu- sammen	Arbeiter		Angestellte		Arbeiter	Angestellte	Auszu- bildende	
			Fach- arbeiter	Auszu- bildende	zu- sammen					darunter Auszu- bildende
<b>Kreisfreie Stadt Bochum</b>										
Berufe in der Land-, Tier-, Forst- wirtschaft und im Gartenbau	1 349	1 233	494	65	116	2	97	96	1	3
Bergleute, Mineralgewinner	38	36	23	-	2	2	2	2	-	-
<b>Fertigungsberufe</b>	<b>44 747</b>	<b>42 671</b>	<b>28 441</b>	<b>2 127</b>	<b>2 076</b>	<b>23</b>	<b>5 789</b>	<b>5 738</b>	<b>51</b>	<b>299</b>
Berufe i.d. Steinbearbeitung u. Baustoff- herstellung	268	265	63	8	3	1	83	83	-	-
Keramik- u. Glasberufe	128	116	38	15	12	-	8	8	-	3
Chemie- u. Kunststoffberufe	631	585	167	2	46	-	53	51	2	-
Berufe i.d. Papierherstellung, -verarbeitung und im Druck	876	708	283	33	168	7	66	63	3	-
Berufe i.d. Holzbearbeitung, Holz- und Flechtwarenherstellung	13	11	2	-	2	-	2	2	-	-
Berufe i.d. Metallherzeugung und -bearbeitung Metall-, Maschinenbau- und verwandte Berufe	6 963	6 915	4 865	36	48	-	1 324	1 323	1	6
Elektroberufe	10 650	9 940	8 179	1 000	710	5	794	776	18	159
Montierer/ -innen, und Metallberufe a.n.g.	4 666	4 340	3 701	354	326	4	243	238	5	42
Textil- und Bekleidungsberufe	5 343	5 335	3 315	3	8	-	920	920	-	-
Berufe i.d. Lederherstellung, Leder- und Fellverarbeitung	700	656	204	12	44	-	95	95	-	7
Ernährungsberufe	94	88	58	7	6	-	8	8	-	1
Hoch- und Tiefbauberufe	2 841	2 606	739	148	235	4	660	645	15	17
Ausbauberufe, Polsterer/ -innen	2 825	2 664	1 627	156	161	-	490	487	3	13
Berufe i.d. Holz- u. Kunststoffverarbeitung	946	915	458	44	31	-	117	117	-	4
Maler / -innen, Lackierer/ -innen und verwandte Berufe	1 002	955	702	98	47	-	56	56	-	5
Warenprüfer/ -innen, Versandfertig- macher/ -innen	1 925	1 877	1 425	185	48	-	180	178	2	34
Hilfsarbeiter/ -innen, ohne nähere Tätigkeitsangabe	2 527	2 401	1 738	8	126	2	216	215	1	-
Maschinenl/ -innen u. zugehörige Berufe	1 176	1 166	30	16	10	-	327	326	1	7
<b>Technische Berufe</b>	<b>1 173</b>	<b>1 128</b>	<b>847</b>	<b>2</b>	<b>45</b>	<b>-</b>	<b>147</b>	<b>147</b>	<b>-</b>	<b>1</b>
Ingenieure/ -innen, Chemiker/ -innen, Physiker/ -innen, Mathematiker/ -innen	10 171	797	597	26	9 374	136	259	43	216	10
Techniker/ -innen, Technische Sonderfachkräfte	3 074	17	3	1	3 057	2	97	-	97	-
<b>Dienstleistungsberufe</b>	<b>7 097</b>	<b>780</b>	<b>594</b>	<b>25</b>	<b>6 317</b>	<b>134</b>	<b>162</b>	<b>43</b>	<b>119</b>	<b>10</b>
Warenkaufleute	77 703	17 229	4 839	377	60 474	3 619	3 867	1 965	1 902	327
Dienstleistungskaufleute und zugehörige Berufe	11 551	482	127	20	11 069	580	405	105	300	71
Verkehrsberufe	3 472	50	13	-	3 422	226	47	3	44	7
Organisations-, Verwaltungs- und Büroberufe	9 534	8 409	3 080	19	1 125	15	846	824	22	1
Ordnungs- und Sicherheitsberufe	27 227	474	151	3	26 753	1 266	522	27	495	68
Schriftwerkschaffende, -ordnende sowie Künstlerische Berufe	1 753	1 308	355	8	445	9	81	75	6	-
Gesundheitsdienstberufe	1 255	135	88	21	1 120	23	125	15	110	2
Sozial- und Erziehungsberufe, Geistes- u. Naturwissenschaftliche Berufe a.n.g.	9 676	471	16	100	9 205	1 030	606	42	564	109
Allgemeine Dienstleistungsberufe	7 123	278	32	2	6 845	454	340	15	325	31
<b>Sonstige Arbeitskräfte</b>	<b>6 112</b>	<b>5 622</b>	<b>977</b>	<b>204</b>	<b>490</b>	<b>16</b>	<b>895</b>	<b>859</b>	<b>36</b>	<b>38</b>
Ohne Angabe	412	270	164	109	142	118	91	81	10	57
<b>Insgesamt</b>	<b>-</b>	<b>-</b>	<b>-</b>	<b>-</b>	<b>-</b>	<b>-</b>	<b>-</b>	<b>-</b>	<b>-</b>	<b>-</b>
<b>Insgesamt</b>	<b>134 420</b>	<b>62 236</b>	<b>34 548</b>	<b>2 704</b>	<b>72 184</b>	<b>3 900</b>	<b>10 105</b>	<b>7 925</b>	<b>2 180</b>	<b>696</b>

**2. Sozialversicherungspflichtig beschäftigte Arbeitnehmer insgesamt sowie ausländische Arbeitnehmer  
am 30.6.1996 nach Berufsbereichen und -abschnitten, Stellung im Beruf sowie nach Verwaltungsbezirken**

Berufsbereiche  Berufsabschnitte	Sozialversicherungspflichtig Beschäftigte						Darunter Ausländer und zwar			
	ins- gesamt	davon				zu- sammen	zu- sammen	Arbeiter	Angestellte	Auszu- bildende
		Arbeiter		Angestellte						
		zu- sammen	Fach- arbeiter	Auszu- bildende	zu- sammen					
<b>Kreisfreie Stadt Dortmund</b>										
<b>Berufe in der Land-, Tier-, Forst- wirtschaft und im Gartenbau</b>	<b>1 871</b>	<b>1 682</b>	<b>767</b>	<b>105</b>	<b>189</b>	<b>3</b>	<b>214</b>	<b>209</b>	<b>5</b>	<b>3</b>
<b>Bergleute, Mineralgewinner</b>	<b>3 613</b>	<b>3 611</b>	<b>3 374</b>	<b>1</b>	<b>2</b>	<b>-</b>	<b>1 477</b>	<b>1 477</b>	<b>-</b>	<b>1</b>
<b>Fertigungsberufe</b>	<b>49 764</b>	<b>46 337</b>	<b>27 323</b>	<b>3 565</b>	<b>3 427</b>	<b>56</b>	<b>6 922</b>	<b>6 839</b>	<b>83</b>	<b>687</b>
Berufe i.d. Steinbearbeitung u. Baustoff- herstellung	123	121	65	4	2	-	18	18	-	-
Keramik- u. Glasberufe	58	56	31	3	2	-	5	5	-	-
Chemie- u. Kunststoffberufe	847	782	262	8	65	2	98	94	4	1
Berufe i.d. Papierherstellung, -verarbeitung und im Druck	1 695	1 271	565	59	424	6	162	161	1	2
Berufe i.d. Holzbearbeitung, Holz- und Flechtwarenherstellung	58	55	12	2	3	-	9	9	-	1
Berufe i.d. Metallherzeugung und -bearbeitung Metall-, Maschinenbau- und verwandte Berufe	4 001	3 948	1 712	117	53	-	782	781	1	38
Elektroberufe	14 267	13 247	10 252	1 437	1 020	21	1 478	1 455	23	318
Montierer/-innen, und Metallberufe a.n.g.	7 561	6 939	5 620	914	622	11	431	415	16	154
Textil- und Bekleidungsberufe	1 855	1 838	247	8	17	-	239	239	-	4
Berufe i.d. Lederherstellung, Leder- und Fellverarbeitung	398	367	127	32	31	-	78	78	-	6
Ernährungsberufe	219	196	99	9	23	1	31	30	1	2
Hoch- und Tiefbauberufe	4 314	3 982	1 544	186	332	3	1 010	1 000	10	11
Ausbauberufe, Polsterer/-innen	5 690	5 288	3 180	355	402	1	1 182	1 168	14	77
Berufe i.d. Holz- u. Kunststoffverarbeitung	1 193	1 140	691	115	53	1	169	169	-	21
Maler / -innen, Lackierer/ -innen und verwandte Berufe	962	910	680	93	52	-	62	60	2	6
Warenprüfer/-innen, Versandfertig- macher/-innen	1 613	1 565	1 166	205	48	-	167	167	-	43
Hilfsarbeiter/ -innen, ohne nähere Tätigkeitsangabe	1 715	1 525	258	16	190	10	384	379	5	2
Maschinen/-innen u. zugehörige Berufe	1 597	1 583	45	-	14	-	390	388	2	-
<b>Technische Berufe</b>	<b>1 598</b>	<b>1 524</b>	<b>767</b>	<b>2</b>	<b>74</b>	<b>-</b>	<b>227</b>	<b>223</b>	<b>4</b>	<b>1</b>
Ingenieure/-innen, Chemiker/-innen, Physiker/-innen, Mathematiker/-innen	<b>15 431</b>	<b>859</b>	<b>608</b>	<b>24</b>	<b>14 572</b>	<b>190</b>	<b>376</b>	<b>37</b>	<b>339</b>	<b>12</b>
Techniker/-innen, Technische Sonderfachkräfte	5 493	45	32	-	5 448	9	126	2	124	1
<b>Dienstleistungsberufe</b>	<b>9 938</b>	<b>814</b>	<b>576</b>	<b>24</b>	<b>9 124</b>	<b>181</b>	<b>250</b>	<b>35</b>	<b>215</b>	<b>11</b>
Warenkaufleute	<b>126 569</b>	<b>29 563</b>	<b>5 748</b>	<b>636</b>	<b>97 006</b>	<b>5 674</b>	<b>8 035</b>	<b>4 747</b>	<b>3 288</b>	<b>768</b>
Dienstleistungskaufleute und zugehörige Berufe	17 202	638	190	30	16 564	939	863	177	686	155
Verkehrsberufe	9 912	188	56	3	9 724	737	197	21	176	32
Organisations-, Verwaltungs- und Büroberufe	14 866	13 163	2 935	46	1 703	50	1 544	1 488	56	20
Ordnungs- und Sicherheitsberufe	43 961	1 167	230	16	42 794	1 731	869	41	828	127
Schriftwerkschaffende, -ordnende sowie Künstlerische Berufe	3 129	2 359	462	6	770	4	176	161	15	-
Gesundheitsdienstberufe	1 950	213	119	17	1 737	70	142	33	109	3
Sozial- und Erziehungsberufe, Geistes- u. Naturwissenschaftliche Berufe a.n.g.	13 923	829	54	55	13 094	1 524	1 059	109	950	271
Allgemeine Dienstleistungsberufe	10 127	351	28	1	9 776	605	417	21	396	34
<b>Sonstige Arbeitskräfte</b>	<b>11 499</b>	<b>10 655</b>	<b>1 674</b>	<b>462</b>	<b>844</b>	<b>14</b>	<b>2 768</b>	<b>2 696</b>	<b>72</b>	<b>116</b>
<b>Ohne Angabe</b>	<b>2 286</b>	<b>1 589</b>	<b>7</b>	<b>72</b>	<b>697</b>	<b>133</b>	<b>379</b>	<b>360</b>	<b>29</b>	<b>21</b>
<b>Insgesamt</b>	<b>-</b>	<b>-</b>	<b>-</b>	<b>-</b>	<b>-</b>	<b>-</b>	<b>-</b>	<b>-</b>	<b>-</b>	<b>-</b>
<b>Insgesamt</b>	<b>199 534</b>	<b>83 641</b>	<b>37 827</b>	<b>4 403</b>	<b>115 893</b>	<b>6 056</b>	<b>17 403</b>	<b>13 659</b>	<b>3 744</b>	<b>1 482</b>

**2. Sozialversicherungspflichtig beschäftigte Arbeitnehmer insgesamt sowie ausländische Arbeitnehmer  
am 30.6.1996 nach Berufsbereichen und -abschnitten, Stellung im Beruf sowie nach Verwaltungsbezirken**

Berufsbereiche Berufsabschnitte	Sozialversicherungspflichtig Beschäftigte						Darunter Ausländer			
	ins- gesamt	davon					zu- sammen	und zwar		
		Arbeiter		Angestellte				Arbeiter	Angestellte	Auszu- bildende
		zu- sammen	Fach- arbeiter	Auszu- bildende	zu- sammen	darunter Auszu- bildende				
<b>Kreisfreie Stadt Hagen</b>										
<b>Berufe in der Land-, Tier-, Forst- wirtschaft und im Gartenbau</b>	<b>584</b>	<b>539</b>	<b>214</b>	<b>45</b>	<b>45</b>	<b>-</b>	<b>42</b>	<b>42</b>	<b>-</b>	<b>2</b>
<b>Bergleute, Mineralgewinner</b>	<b>49</b>	<b>46</b>	<b>9</b>	<b>-</b>	<b>3</b>	<b>-</b>	<b>15</b>	<b>15</b>	<b>-</b>	<b>-</b>
<b>Fertigungsberufe</b>	<b>24 516</b>	<b>23 049</b>	<b>10 409</b>	<b>1 191</b>	<b>1 467</b>	<b>8</b>	<b>5 107</b>	<b>6 064</b>	<b>63</b>	<b>268</b>
Berufe i.d. Steinbearbeitung u. Baustoff- herstellung	128	124	61	7	4	-	38	38	-	-
Keramik- u. Glasberufe	26	24	6	-	2	-	1	1	-	-
Chemie- u. Kunststoffberufe	281	259	69	2	22	-	42	42	-	-
Berufe i.d. Papierherstellung, -verarbeitung und im Druck	1 195	1 055	377	20	140	1	109	107	2	4
Berufe i.d. Holzbearbeitung, Holz- und Flechtwarenherstellung	95	78	15	-	17	-	20	20	-	-
Berufe i.d. Metallerzeugung und -bearbeitung Metall-, Maschinenbau- und verwandte Berufe	3 895	3 824	1 356	30	71	-	1 067	1 061	6	5
Elektroberufe	6 158	5 672	3 894	563	486	2	905	891	14	159
Montierer/ -innen, und Metallberufe a.n.g.	2 002	1 812	1 487	182	190	2	98	94	4	35
Textil- und Bekleidungsberufe	2 274	2 269	119	1	5	-	856	856	-	1
Berufe i.d. Lederherstellung, Leder- und Fellverarbeitung	183	166	65	23	17	1	21	20	1	2
Ernährungsberufe	41	33	23	4	8	-	1	1	-	1
Hoch- und Tiefbauberufe	1 745	1 612	443	53	133	-	638	631	7	11
Ausbauberufe, Polsterer/ -innen	1 749	1 653	946	103	96	-	406	401	5	19
Berufe i.d. Holz- u. Kunststoffverarbeitung	419	372	245	24	47	-	52	47	5	1
Maler / -innen, Lackierer/ -innen und verwandte Berufe	545	512	337	94	33	-	63	62	1	18
Warenprüfer/ -innen, Versandfertig- macher/ -innen	739	698	523	78	41	-	52	50	2	12
Hilfsarbeiter/ -innen, ohne nähere Tätigkeitsangabe	1 594	1 477	189	6	117	2	322	317	5	-
Maschinen/ -innen u. zugehörige Berufe	913	911	49	-	2	-	313	313	-	-
<b>Technische Berufe</b>	<b>4 114</b>	<b>321</b>	<b>244</b>	<b>14</b>	<b>3 793</b>	<b>69</b>	<b>92</b>	<b>22</b>	<b>70</b>	<b>6</b>
Ingenieure/ -innen, Chemiker/ -innen, Physiker/ -innen, Mathematiker/ -innen	1 091	27	5	1	1 064	5	27	8	19	1
Techniker/ -innen, Technische Sonderfachkräfte	3 023	294	239	13	2 729	64	65	14	51	5
<b>Dienstleistungsberufe</b>	<b>42 964</b>	<b>11 186</b>	<b>1 931</b>	<b>226</b>	<b>31 778</b>	<b>1 935</b>	<b>2 985</b>	<b>1 748</b>	<b>1 237</b>	<b>298</b>
Warenkaufleute	6 112	264	67	10	5 848	339	331	73	258	66
Dienstleistungskaufleute und zugehörige Berufe	2 493	48	11	-	2 445	198	53	1	52	14
Verkehrsberufe	6 306	5 573	1 119	33	733	32	840	816	24	7
Organisations-, Verwaltungs- und Büroberufe	14 610	439	65	15	14 171	632	379	35	344	65
Ordnungs- und Sicherheitsberufe	789	636	144	11	153	-	50	43	7	-
Schriftwerkschaffende, -ordnende sowie Künstlerische Berufe	599	46	18	8	553	24	75	3	72	-
Gesundheitsdienstberufe	5 210	186	5	20	5 024	490	374	14	360	88
Sozial- und Erziehungsberufe, Geistes- u. Naturwissenschaftliche Berufe a.n.g.	2 810	204	8	1	2 606	214	123	20	103	17
Allgemeine Dienstleistungsberufe	4 035	3 790	494	128	245	6	760	743	17	41
<b>Sonstige Arbeitskräfte</b>	<b>85</b>	<b>32</b>	<b>1</b>	<b>29</b>	<b>53</b>	<b>31</b>	<b>9</b>	<b>6</b>	<b>3</b>	<b>8</b>
<b>Ohne Angabe</b>	<b>-</b>	<b>-</b>	<b>-</b>	<b>-</b>	<b>-</b>	<b>-</b>	<b>-</b>	<b>-</b>	<b>-</b>	<b>-</b>
<b>Insgesamt</b>	<b>72 312</b>	<b>35 173</b>	<b>12 808</b>	<b>1 505</b>	<b>37 139</b>	<b>2 043</b>	<b>8 250</b>	<b>6 887</b>	<b>1 363</b>	<b>582</b>

**2. Sozialversicherungspflichtig beschäftigte Arbeitnehmer insgesamt sowie ausländische Arbeitnehmer  
am 30.6.1996 nach Berufsbereichen und -abschnitten, Stellung im Beruf sowie nach Verwaltungsbezirken**

Berufsbereiche Berufsabschnitte	Sozialversicherungspflichtig Beschäftigte						Darunter Ausländer			
	ins- gesamt	davon					zu- sammen	und zwar		
		Arbeiter		Angestellte				Arbeiter	Angestellte	Auszu- bildende
		zu- sammen	Fach- arbeiter	Auszu- bildende	zu- sammen	darunter Auszu- bildende				
<b>Kreisfreie Stadt Hamm</b>										
<b>Berufe in der Land-, Tier-, Forst- wirtschaft und im Gartenbau</b>	837	767	333	56	70	-	81	80	1	3
<b>Bergleute, Mineralgewinner</b>	2 233	2 232	2 123	14	1	-	496	496	-	1
<b>Fertigungsberufe</b>	16 938	15 960	7 779	1 437	978	16	1 900	1 874	26	260
Berufe i.d. Steinbearbeitung u. Baustoff- herstellung	66	66	27	3	-	-	5	5	-	-
Keramik- u. Glasberufe	24	24	4	1	-	-	3	3	-	-
Chemie- u. Kunststoffberufe	1 195	1 072	122	2	123	-	41	39	2	-
Berufe i.d. Papierherstellung, -verarbeitung und im Druck	393	248	118	10	145	4	19	9	10	1
Berufe i.d. Holzbearbeitung, Holz- und Flechtwarenherstellung	13	13	1	-	-	-	6	6	-	-
Berufe i.d. Metallerzeugung und -bearbeitung Metall-, Maschinenbau- und verwandte Berufe	2 152	2 142	451	33	10	-	456	455	1	15
Elektroberufe	4 538	4 284	3 325	645	254	8	363	360	3	133
Montierer/ -innen, und Metallberufe a.n.g.	1 406	1 288	949	288	118	1	87	85	2	34
Textil- und Bekleidungsberufe	952	950	77	4	2	-	124	124	-	3
Berufe i.d. Lederherstellung, Leder- und Fellverarbeitung	198	191	129	27	7	1	36	35	1	16
Ernährungsberufe	28	25	19	4	3	-	3	3	-	1
Hoch- und Tiefbauberufe	1 386	1 306	410	68	80	1	273	268	5	4
Ausbauberufe, Polsterer/ -innen	1 870	1 798	886	156	72	1	226	224	2	32
Berufe i.d. Holz- u. Kunststoffverarbeitung	344	336	245	26	8	-	29	29	-	2
Maler / -innen, Lackierer/ -innen und verwandte Berufe	506	484	348	94	22	-	17	17	-	4
Warenprüfer/ -innen, Versandfertig- macher/ -innen	546	503	359	76	43	-	32	32	-	15
Hilfsarbeiter/ -innen, ohne nähere Tätigkeitsangabe	527	483	51	-	44	-	34	34	-	-
Maschinen/ -innen u. zugehörige Berufe	327	326	11	-	1	-	86	86	-	-
<b>Technische Berufe</b>	467	421	247	-	46	-	60	60	-	-
Ingenieure/ -innen, Chemiker/ -innen, Physiker/ -innen, Mathematiker/ -innen	2 597	130	91	8	2 467	41	41	5	38	4
Techniker/ -innen, Technische Sonderfachkräfte	743	5	3	-	738	1	14	1	13	-
<b>Dienstleistungsberufe</b>	1 854	125	88	8	1 729	40	27	4	23	4
Warenkaufleute	31 016	7 969	1 610	273	23 047	1 899	1 442	753	689	222
Dienstleistungskaufleute und zugehörige Berufe	4 705	236	85	3	4 469	326	201	31	170	46
Verkehrsberufe	1 378	16	6	2	1 362	110	19	1	18	3
Organisations-, Verwaltungs- und Büroberufe	4 549	4 082	962	56	467	34	416	403	13	16
Ordnungs- und Sicherheitsberufe	9 328	341	64	1	8 987	523	161	4	157	29
Schriftwerkschaffende, -ordnende sowie Künstlerische Berufe	642	487	59	9	155	-	18	14	4	-
Gesundheitsdienstberufe	234	38	24	6	196	4	2	1	1	-
Sozial- und Erziehungsberufe, Geistes- u. Naturwissenschaftliche Berufe a.n.g.	4 701	141	10	25	4 560	594	236	7	229	66
Allgemeine Dienstleistungsberufe	2 795	140	14	1	2 655	299	110	18	92	22
<b>Sonstige Arbeitskräfte</b>	2 684	2 488	386	170	196	9	279	274	5	40
<b>Ohne Angabe</b>	96	67	7	40	29	25	12	8	4	9
<b>Insgesamt</b>	-	-	-	-	-	-	-	-	-	-
<b>Insgesamt</b>	53 717	27 125	11 943	1 828	26 592	1 981	3 972	3 216	756	499

**2. Sozialversicherungspflichtig beschäftigte Arbeitnehmer insgesamt sowie ausländische Arbeitnehmer  
am 30.6.1996 nach Berufsbereichen und -abschnitten, Stellung im Beruf sowie nach Verwaltungsbezirken**

Berufsbereiche  Berufsabschnitte	Sozialversicherungspflichtig Beschäftigte						Darunter Ausländer			
	ins- gesamt	davon				zu- sammen	und zwar			
		zu- sammen	Arbeitler		Angestellte		Arbeitler	Angestellte	Auszu- bildende	
			Fach- arbeiter	Auszu- bildende	zu- sammen					darunter Auszu- bildende
<b>Kreisfreie Stadt Herne</b>										
Berufe in der Land-, Tier-, Forst- wirtschaft und im Gartenbau	661	631	145	45	30	-	54	54	-	2
Bergleute, Mineralgewinner	1 217	1 216	1 179	-	1	-	522	522	-	-
<b>Fertigungsberufe</b>	<b>14 131</b>	<b>13 259</b>	<b>8 153</b>	<b>1 073</b>	<b>872</b>	<b>16</b>	<b>2 348</b>	<b>2 315</b>	<b>33</b>	<b>290</b>
Berufe i.d. Steinbearbeitung u. Baustoff- herstellung	53	52	22	-	1	-	6	6	-	-
Keramik- u. Glasberufe	35	34	3	-	1	-	6	6	-	-
Chemie- u. Kunststoffberufe	487	464	284	25	23	-	24	23	1	4
Berufe i.d. Papierherstellung, -verarbeitung und im Druck	362	310	93	9	52	-	40	40	-	1
Berufe i.d. Holzbearbeitung, Holz- und Flechtwarenherstellung	6	4	2	-	2	1	-	-	-	-
Berufe i.d. Metallherzeugung und -bearbeitung Metall-, Maschinenbau- und verwandte Berufe	620	612	415	24	8	1	105	105	-	6
3 531	3 304	2 622	420	227	7	316	309	7	110	
Elektroberufe	1 252	1 147	934	126	105	3	74	71	3	17
Montierer/ -innen, und Metallberufe a.n.g.	593	593	58	1	-	-	143	143	-	1
Textil- und Bekleidungsberufe	312	302	65	30	10	-	103	103	-	22
Berufe i.d. Lederherstellung, Leder- und Fellverarbeitung	60	57	18	2	3	-	2	2	-	-
Ernährungsberufe	845	788	267	40	57	1	224	223	1	6
Hoch- und Tiefbauberufe	3 077	2 836	1 991	221	241	1	775	759	16	86
Ausbauberufe, Polsterer/ -innen	337	321	238	37	16	-	54	54	-	7
Berufe i.d. Holz- u. Kunststoffverarbeitung Maler / -innen, Lackierer/ -innen und verwandte Berufe	196	188	104	36	8	-	18	18	-	3
609	583	423	91	26	-	105	104	1	23	
Warenprüfer/ -innen, Versandfertig- macher/ -innen	717	677	87	4	40	2	230	226	4	4
Hilfsarbeiter/ -innen, ohne nähere Tätigkeitsangabe	259	257	6	7	2	-	59	59	-	-
Maschinisten/ -innen u. zugehörige Berufe	780	730	521	-	50	-	64	64	-	-
<b>Technische Berufe</b>	<b>3 674</b>	<b>138</b>	<b>98</b>	<b>1</b>	<b>3 536</b>	<b>43</b>	<b>129</b>	<b>8</b>	<b>121</b>	<b>3</b>
Ingenieure/ -innen, Chemiker/ -innen, Physiker/ -innen, Mathematiker/ -innen	1 083	3	1	1	1 080	1	34	-	34	-
Techniker/ -innen, Technische Sonderfachkräfte	2 591	135	97	-	2 456	42	95	8	87	3
<b>Dienstleistungsberufe</b>	<b>23 382</b>	<b>5 782</b>	<b>1 282</b>	<b>133</b>	<b>17 600</b>	<b>1 316</b>	<b>1 374</b>	<b>644</b>	<b>730</b>	<b>196</b>
Warenkaufleute	3 554	191	41	2	3 363	244	204	59	145	34
Dienstleistungskaufleute und zugehörige Berufe	738	40	8	1	698	30	22	8	14	1
Verkehrsberufe	2 899	2 527	707	3	372	-	246	238	8	-
Organisations-, Verwaltungs- und Büroberufe	6 890	111	26	3	6 779	382	145	3	142	39
Ordnungs- und Sicherheitsberufe	422	344	99	4	78	1	21	17	4	1
Schriftwerkschaffende, -ordnende sowie Künstlerische Berufe	183	17	14	1	166	6	3	1	2	-
Gesundheitsdienstberufe	4 110	138	3	19	3 972	500	320	10	310	87
Sozial- und Erziehungsberufe, Geistes- u. Naturwissenschaftliche Berufe a.n.g.	2 171	117	10	-	2 054	151	109	11	98	7
Allgemeine Dienstleistungsberufe	2 415	2 297	374	100	118	2	304	297	7	27
<b>Sonstige Arbeitskräfte</b>	<b>37</b>	<b>11</b>	<b>9</b>	<b>2</b>	<b>26</b>	<b>13</b>	<b>4</b>	<b>1</b>	<b>3</b>	<b>2</b>
Ohne Angabe	-	-	-	-	-	-	-	-	-	-
<b>Insgesamt</b>	<b>43 102</b>	<b>21 037</b>	<b>10 866</b>	<b>1 264</b>	<b>22 065</b>	<b>1 388</b>	<b>4 431</b>	<b>3 544</b>	<b>887</b>	<b>493</b>



**2. Sozialversicherungspflichtig beschäftigte Arbeitnehmer insgesamt sowie ausländische Arbeitnehmer  
am 30.6.1996 nach Berufsbereichen und -abschnitten, Stellung im Beruf sowie nach Verwaltungsbezirken**

Berufsbereiche  Berufsabschnitte	Sozialversicherungspflichtig Beschäftigte						Darunter Ausländer und zwar			
	ins- gesamt	davon				zu- sammen	Arbeiter	Angestellte	Auszu- bildende	
		Arbeiter		Angestellte						
		zu- sammen	Fach- arbeiter	Auszu- bildende	zu- sammen					darunter Auszu- bildende
<b>Kreis Ennepe-Ruhr-Kreis</b>										
Berufe in der Land-, Tier-, Forst- wirtschaft und im Gartenbau	1 365	1 281	518	88	84	-	163	162	1	3
Bergleute, Mineralgewinner	12	10	6	-	2	1	4	4	-	-
<b>Fertigungsberufe</b>	<b>38 169</b>	<b>36 220</b>	<b>17 653</b>	<b>2 070</b>	<b>1 949</b>	<b>34</b>	<b>6 731</b>	<b>6 692</b>	<b>39</b>	<b>360</b>
Berufe i.d. Steinbearbeitung u. Baustoff- herstellung	87	85	33	10	2	-	27	27	-	2
Keramik- u. Glasberufe	247	241	46	4	6	-	30	29	1	-
Chemie- u. Kunststoffberufe	2 154	2 075	350	9	79	-	487	487	-	2
Berufe i.d. Papierherstellung, -verarbeitung und im Druck	1 128	1 025	248	13	103	6	234	230	4	1
Berufe i.d. Holzbearbeitung, Holz- und Flechtwarenherstellung	42	40	10	-	2	-	16	16	-	-
Berufe i.d. Metallerzeugung und -bearbeitung Metall-, Maschinenbau- und verwandte Berufe	9 884	9 207	6 756	934	677	15	1 089	1 080	9	171
Elektroberufe	2 701	2 406	1 773	268	295	9	190	186	4	41
Montierer/ -innen, und Metallberufe a.n.g.	3 780	3 757	323	8	23	-	1 060	1 059	1	1
Textil- und Bekleidungsberufe	465	426	191	34	39	-	53	52	1	7
Berufe i.d. Lederherstellung, Leder- und Fellverarbeitung	81	79	26	2	2	-	7	7	-	-
Ernährungsberufe	1 593	1 422	556	91	171	2	339	331	8	8
Hoch- und Tiefbauberufe	2 358	2 277	1 257	160	81	-	414	413	1	24
Ausbauberufe, Polsterer/ -innen	509	486	372	41	23	-	44	43	1	4
Berufe i.d. Holz- u. Kunststoffverarbeitung	991	934	658	113	57	1	52	52	-	4
Maler / -innen, Lackierer/ -innen und verwandte Berufe	1 008	982	675	132	26	-	108	108	-	23
Warenprüfer/ -innen, Versandfertig- macher/ -innen	2 504	2 323	670	8	181	1	428	423	5	1
Hilfsarbeiter/ -innen, ohne nähere Tätigkeitsangabe	657	654	56	30	3	-	185	185	-	10
Maschinen/ -innen u. zugehörige Berufe	603	545	296	2	58	-	85	84	1	-
<b>Technische Berufe</b>	<b>7 590</b>	<b>322</b>	<b>235</b>	<b>14</b>	<b>7 268</b>	<b>99</b>	<b>179</b>	<b>22</b>	<b>157</b>	<b>9</b>
Ingenieure/ -innen, Chemiker/ -innen, Physiker/ -innen, Mathematiker/ -innen	2 222	27	19	-	2 195	2	66	1	65	-
Techniker/ -innen, Technische Sonderfachkräfte	5 368	295	216	14	5 073	97	113	21	92	9
<b>Dienstleistungsberufe</b>	<b>53 089</b>	<b>12 881</b>	<b>2 728</b>	<b>298</b>	<b>40 208</b>	<b>2 254</b>	<b>2 846</b>	<b>1 595</b>	<b>1 251</b>	<b>283</b>
Warenkaufleute	7 269	490	114	15	6 779	276	298	92	206	39
Dienstleistungskaufleute und zugehörige Berufe	2 545	98	16	-	2 447	149	51	16	35	11
Verkehrsberufe	6 509	5 697	1 309	28	812	3	610	591	19	1
Organisations-, Verwaltungs- und Büroberufe	17 108	248	101	12	16 860	746	328	10	318	59
Ordnungs- und Sicherheitsberufe	1 043	780	221	20	263	-	33	32	1	-
Schriftwerkschaffende, -ordnende sowie Künstlerische Berufe	511	72	28	25	439	20	23	4	19	2
Gesundheitsdienstberufe	8 017	540	46	42	7 477	747	537	52	485	106
Sozial- und Erziehungsberufe, Geistes- u. Naturwissenschaftliche Berufe a.n.g.	4 901	192	22	7	4 709	299	153	7	146	15
Allgemeine Dienstleistungsberufe	5 186	4 764	871	149	422	14	813	791	22	50
<b>Sonstige Arbeitskräfte</b>	<b>144</b>	<b>83</b>	<b>10</b>	<b>66</b>	<b>61</b>	<b>43</b>	<b>11</b>	<b>7</b>	<b>4</b>	<b>8</b>
<b>Ohne Angabe</b>	<b>-</b>	<b>-</b>	<b>-</b>	<b>-</b>	<b>-</b>	<b>-</b>	<b>-</b>	<b>-</b>	<b>-</b>	<b>-</b>
<b>Insgesamt</b>	<b>100 369</b>	<b>50 797</b>	<b>21 150</b>	<b>2 536</b>	<b>49 572</b>	<b>2 431</b>	<b>9 934</b>	<b>8 482</b>	<b>1 452</b>	<b>663</b>

**2. Sozialversicherungspflichtig beschäftigte Arbeitnehmer insgesamt sowie ausländische Arbeitnehmer  
am 30.6.1996 nach Berufsbereichen und -abschnitten, Stellung im Beruf sowie nach Verwaltungsbezirken**

Berufsbereiche  Berufsabschnitte	Sozialversicherungspflichtig Beschäftigte						Darunter Ausländer			
	ins- gesamt	davon				zu- sammen	und zwar			
		Arbeiter		Angestellte			Arbeiter	Angestellte	Auszu- bildende	
		zu- sammen	Fach- arbeiter	Auszu- bildende	zu- sammen					darunter Auszu- bildende
<b>Kreis Hochsauerlandkreis</b>										
<b>Berufe in der Land-, Tier-, Forst- wirtschaft und im Gartenbau</b>	<b>1 480</b>	<b>1 364</b>	<b>666</b>	<b>143</b>	<b>126</b>	<b>2</b>	<b>193</b>	<b>189</b>	<b>4</b>	<b>1</b>
<b>Bergleute, Mineralgewinner</b>	<b>143</b>	<b>138</b>	<b>99</b>	<b>1</b>	<b>5</b>	<b>-</b>	<b>9</b>	<b>9</b>	<b>-</b>	<b>-</b>
<b>Fertigungsberufe</b>	<b>38 545</b>	<b>36 900</b>	<b>16 494</b>	<b>2 528</b>	<b>1 645</b>	<b>19</b>	<b>4 847</b>	<b>4 833</b>	<b>14</b>	<b>144</b>
Berufe i.d. Steinbearbeitung u. Baustoff- herstellung	125	120	50	7	5	-	10	10	-	1
Keramik- u. Glasberufe	254	250	48	5	4	-	53	53	-	-
Chemie- u. Kunststoffberufe	2 656	2 578	310	20	78	-	463	461	2	-
Berufe i.d. Papierherstellung, -verarbeitung und im Druck	1 489	1 430	341	52	59	1	225	225	-	4
Berufe i.d. Holzbearbeitung, Holz- und Flechtwarenherstellung	1 248	1 233	568	5	15	-	216	216	-	-
Berufe i.d. Metallherzeugung und -bearbeitung Metall-, Maschinenbau- und verwandte Berufe	4 125	4 060	1 390	59	65	-	920	918	2	10
Elektroberufe	7 052	6 517	4 814	972	535	10	336	333	3	85
Montierer/ -innen, und Metallberufe a.n.g.	2 543	2 293	1 806	318	250	5	51	49	2	11
Textil- und Bekleidungsberufe	5 558	5 537	370	5	21	-	1 161	1 160	1	1
Berufe i.d. Lederherstellung, Leder- und Fellverarbeitung	722	680	329	16	42	-	170	170	-	1
Ernährungsberufe	51	44	30	4	7	-	2	2	-	1
Hoch- und Tiefbauberufe	1 962	1 814	919	213	148	-	228	227	1	4
Ausbauberufe, Polsterer/ -innen	4 205	4 037	2 434	404	168	1	449	447	2	15
Berufe i.d. Holz- u. Kunststoffverarbeitung	589	563	397	56	26	-	42	41	1	2
Maler / -innen, Lackierer/ -innen und verwandte Berufe	1 891	1 849	1 282	254	42	-	61	61	-	2
Warenprüfer/ -innen, Versandfertig- macher/ -innen	1 055	1 035	640	127	20	1	69	69	-	6
Hilfsarbeiter/ -innen, ohne nähere Tätigkeitsangabe	1 865	1 736	282	6	129	1	249	249	-	-
Maschinen/ -innen u. zugehörige Berufe	515	510	32	3	5	-	99	99	-	1
<b>Technische Berufe</b>	<b>640</b>	<b>614</b>	<b>452</b>	<b>2</b>	<b>26</b>	<b>-</b>	<b>43</b>	<b>43</b>	<b>-</b>	<b>-</b>
Ingenieure/ -innen, Chemiker/ -innen, Physiker/ -innen, Mathematiker/ -innen	<b>5 057</b>	<b>355</b>	<b>261</b>	<b>18</b>	<b>4 702</b>	<b>127</b>	<b>47</b>	<b>6</b>	<b>41</b>	<b>1</b>
Techniker/ -innen, Technische Sonderfachkräfte	1 143	19	11	1	1 124	1	12	-	12	-
<b>Dienstleistungsberufe</b>	<b>3 914</b>	<b>336</b>	<b>250</b>	<b>17</b>	<b>3 578</b>	<b>126</b>	<b>35</b>	<b>6</b>	<b>29</b>	<b>1</b>
Warenkaufleute	<b>45 848</b>	<b>11 219</b>	<b>3 846</b>	<b>513</b>	<b>34 629</b>	<b>2 647</b>	<b>1 728</b>	<b>1 090</b>	<b>638</b>	<b>191</b>
Dienstleistungskaufleute und zugehörige Berufe	6 735	432	194	9	6 303	418	188	58	130	29
Verkehrsberufe	2 554	65	9	-	2 489	199	34	20	14	2
Organisations-, Verwaltungs- und Büroberufe	5 409	4 765	1 946	11	644	4	322	314	8	1
Ordnungs- und Sicherheitsberufe	14 173	207	72	8	13 966	810	153	6	147	21
Schriftwerkschaffende, -ordnende sowie Künstlerische Berufe	822	505	204	11	317	5	35	31	4	-
Gesundheitsdienstberufe	274	64	41	9	210	16	14	3	11	1
Sozial- und Erziehungsberufe, Geistes- u. Naturwissenschaftliche Berufe a.n.g.	7 082	413	79	28	6 669	858	215	17	198	53
Allgemeine Dienstleistungsberufe	3 717	195	37	5	3 522	308	109	7	102	43
<b>Sonstige Arbeitskräfte</b>	<b>5 082</b>	<b>4 573</b>	<b>1 264</b>	<b>432</b>	<b>509</b>	<b>29</b>	<b>658</b>	<b>634</b>	<b>24</b>	<b>41</b>
<b>Ohne Angabe</b>	<b>163</b>	<b>107</b>	<b>53</b>	<b>8</b>	<b>56</b>	<b>37</b>	<b>23</b>	<b>22</b>	<b>1</b>	<b>-</b>
<b>Insgesamt</b>	<b>-</b>	<b>-</b>	<b>-</b>	<b>-</b>	<b>-</b>	<b>-</b>	<b>-</b>	<b>-</b>	<b>-</b>	<b>-</b>
<b>Insgesamt</b>	<b>91 236</b>	<b>50 073</b>	<b>21 419</b>	<b>3 211</b>	<b>41 163</b>	<b>2 832</b>	<b>6 847</b>	<b>6 149</b>	<b>698</b>	<b>337</b>

**2. Sozialversicherungspflichtig beschäftigte Arbeitnehmer insgesamt sowie ausländische Arbeitnehmer  
am 30.6.1996 nach Berufsbereichen und -abschnitten, Stellung im Beruf sowie nach Verwaltungsbezirken**

Berufsbereiche  Berufsabschnitte	Sozialversicherungspflichtig Beschäftigte						Darunter Ausländer und zwar			
	ins- gesamt	davon				zu- sammen	zu- sammen	Arbeiter	Angestellte	Auszu- bildende
		Arbeiter		Angestellte						
		zu- sammen	Fach- arbeiter	Auszu- bildende	zu- sammen					
<b>Märkischer Kreis</b>										
<b>Berufe in der Land-, Tier-, Forst- wirtschaft und im Gartenbau</b>	<b>1 166</b>	<b>1 064</b>	<b>483</b>	<b>107</b>	<b>102</b>	<b>4</b>	<b>105</b>	<b>103</b>	<b>2</b>	<b>6</b>
<b>Bergleute, Mineralgewinner</b>	<b>82</b>	<b>81</b>	<b>12</b>	<b>-</b>	<b>1</b>	<b>-</b>	<b>9</b>	<b>9</b>	<b>-</b>	<b>-</b>
<b>Fertigungsberufe</b>	<b>71 189</b>	<b>67 672</b>	<b>24 970</b>	<b>2 863</b>	<b>3 517</b>	<b>55</b>	<b>14 237</b>	<b>14 136</b>	<b>101</b>	<b>403</b>
Berufe i.d. Steinbearbeitung u. Baustoff- herstellung	245	231	106	4	14	-	54	54	-	1
Keramik- u. Glasberufe	66	59	14	-	7	-	7	7	-	-
Chemie- u. Kunststoffberufe	4 229	4 095	558	62	134	-	1 107	1 103	4	10
Berufe i.d. Papierherstellung, -verarbeitung und im Druck	1 252	1 154	368	46	98	6	239	237	2	1
Berufe i.d. Holzbearbeitung, Holz- und Flechtwarenherstellung	142	139	48	1	3	1	24	24	-	1
Berufe i.d. Metallerzeugung und -bearbeitung Metall-, Maschinenbau- und verwandte Berufe	14 780	14 478	3 932	140	302	1	4 254	4 242	12	35
Elektroberufe	16 176	14 854	10 750	1 405	1 322	20	1 588	1 562	26	241
Montierer/ -innen, und Metallberufe a.n.g.	3 368	2 928	2 220	370	440	5	241	233	8	49
Textil- und Bekleidungsberufe	12 940	12 889	626	8	51	-	3 809	3 802	7	1
Berufe i.d. Lederherstellung, Leder- und Fellverarbeitung	312	287	107	9	25	-	87	86	1	3
Ernährungsberufe	84	75	39	2	9	1	13	13	-	1
Hoch- und Tiefbauberufe	1 993	1 811	752	140	182	9	382	370	12	13
Ausbauberufe, Polsterer/ -innen	3 694	3 587	1 963	254	107	-	483	483	-	18
Berufe i.d. Holz- u. Kunststoffverarbeitung	706	673	430	74	33	-	72	71	1	8
Maler / -innen, Lackierer/ -innen und verwandte Berufe	938	896	634	149	42	-	47	45	2	5
Warenprüfer/ -innen, Versandfertig- macher/ -innen	1 470	1 433	831	161	37	2	175	175	-	13
Hilfsarbeiter/ -innen, ohne nähere Tätigkeitsangabe	5 489	4 829	829	34	660	10	879	855	24	2
Maschinen/ -innen u. zugehörige Berufe	2 140	2 137	125	3	3	-	611	611	-	-
<b>Technische Berufe</b>	<b>1 165</b>	<b>1 117</b>	<b>638</b>	<b>1</b>	<b>48</b>	<b>-</b>	<b>165</b>	<b>163</b>	<b>2</b>	<b>1</b>
Ingenieure/ -innen, Chemiker/ -innen, Physiker/ -innen, Mathematiker/ -innen	10 390	574	336	39	9 816	164	292	55	237	18
Techniker/ -innen, Technische Sonderfachkräfte	2 635	57	15	2	2 578	3	77	10	67	-
<b>Dienstleistungsberufe</b>	<b>7 755</b>	<b>517</b>	<b>321</b>	<b>37</b>	<b>7 238</b>	<b>161</b>	<b>215</b>	<b>45</b>	<b>170</b>	<b>18</b>
Warenkaufleute	71 973	16 094	3 858	405	56 879	3 349	3 309	1 757	1 552	378
Dienstleistungskaufleute und zugehörige Berufe	10 631	473	137	11	10 158	469	425	101	324	64
Verkehrsberufe	4 040	76	33	2	3 964	300	54	3	51	9
Organisations-, Verwaltungs- und Büroberufe	8 855	7 778	2 126	43	1 077	9	788	766	22	2
Ordnungs- und Sicherheitsberufe	26 832	768	154	8	26 064	1 291	537	28	509	104
Schriftwerkschaffende, -ordnende sowie Künstlerische Berufe	1 412	1 071	273	11	341	-	56	51	5	-
Gesundheitsdienstberufe	635	53	15	11	582	35	19	3	16	2
Sozial- und Erziehungsberufe, Geistes- u. Naturwissenschaftliche Berufe a.n.g.	8 428	359	50	52	8 069	866	455	22	433	103
Allgemeine Dienstleistungsberufe	5 602	367	60	12	5 235	373	189	12	177	18
<b>Sonstige Arbeitskräfte</b>	<b>5 538</b>	<b>5 149</b>	<b>1 010</b>	<b>255</b>	<b>389</b>	<b>6</b>	<b>786</b>	<b>771</b>	<b>15</b>	<b>76</b>
<b>Ohne Angabe</b>	<b>282</b>	<b>187</b>	<b>31</b>	<b>46</b>	<b>75</b>	<b>64</b>	<b>50</b>	<b>44</b>	<b>6</b>	<b>15</b>
<b>Insgesamt</b>	<b>-</b>	<b>-</b>	<b>-</b>	<b>-</b>	<b>-</b>	<b>-</b>	<b>-</b>	<b>-</b>	<b>-</b>	<b>-</b>
<b>Insgesamt</b>	<b>156 062</b>	<b>85 672</b>	<b>29 690</b>	<b>3 460</b>	<b>69 390</b>	<b>3 636</b>	<b>18 002</b>	<b>16 104</b>	<b>1 898</b>	<b>820</b>

**2. Sozialversicherungspflichtig beschäftigte Arbeitnehmer insgesamt sowie ausländische Arbeitnehmer  
am 30.6.1996 nach Berufsbereichen und -abschnitten, Stellung im Beruf sowie nach Verwaltungsbezirken**

Berufsbereiche Berufsabschnitte	Sozialversicherungspflichtig Beschäftigte						Darunter Ausländer und zwar			
	ins- gesamt	davon				zu- sammen	zu- sammen	Arbeiter	Angestellte	Auszu- bildende
		Arbeiter		Angestellte						
		zu- sammen	Fach- arbeiter	zu- sammen	darunter Auszu- bildende					
<b>Kreis Olpe</b>										
Berufe in der Land-, Tier-, Forst- wirtschaft und im Gartenbau	518	479	216	48	39	1	119	118	1	-
Bergleute, Mineralgewinner	73	69	48	-	4	-	11	11	-	-
<b>Fertigungsberufe</b>	<b>21 548</b>	<b>20 506</b>	<b>8 624</b>	<b>1 221</b>	<b>1 042</b>	<b>9</b>	<b>3 375</b>	<b>3 360</b>	<b>15</b>	<b>67</b>
Berufe i.d. Steinbearbeitung u. Baustoff- herstellung	92	88	40	3	4	-	16	16	-	-
Keramik- u. Glasberufe	19	18	2	-	1	-	4	4	-	-
Chemie- u. Kunststoffberufe	940	910	173	19	30	-	220	220	-	-
Berufe i.d. Papierherstellung, -verarbeitung und im Druck	487	465	134	15	22	2	92	92	-	-
Berufe i.d. Holzbearbeitung, Holz- und Flechtwarenherstellung	572	564	169	11	8	-	123	123	-	-
Berufe i.d. Metallerzeugung und -bearbeitung Metall-, Maschinenbau- und verwandte Berufe	4 240	4 159	1 279	63	81	-	1 039	1 037	2	11
Elektroberufe	4 703	4 273	3 320	516	430	1	233	224	9	34
Montierer/ -innen, und Metallberufe a.n.g.	1 003	890	688	131	113	1	27	26	1	5
Textil- und Bekleidungsberufe	3 810	3 796	194	2	14	-	916	916	-	-
Berufe i.d. Lederherstellung, Leder- und Fellverarbeitung	70	65	23	-	5	3	3	3	-	-
Ernährungsberufe	11	10	5	-	1	-	1	1	-	-
Hoch- und Tiefbauberufe	1 050	998	446	74	52	-	180	180	-	4
Ausbauberufe, Polsterer/ -innen	1 674	1 620	965	188	54	-	219	219	-	8
Berufe i.d. Holz- u. Kunststoffverarbeitung	269	253	180	35	16	-	23	23	-	2
Maler / -innen, Lackierer/ -innen und verwandte Berufe	659	640	351	102	19	-	27	27	-	-
Warenprüfer/ -innen, Versandfertig- macher/ -innen	328	311	214	40	17	-	32	31	1	3
Hilfsarbeiter/ -innen, ohne nähere Tätigkeitsangabe	905	755	203	17	150	2	82	80	2	-
Maschinen/ -innen u. zugehörige Berufe	419	419	28	-	-	-	122	122	-	-
<b>Technische Berufe</b>	<b>2 810</b>	<b>131</b>	<b>80</b>	<b>11</b>	<b>2 479</b>	<b>52</b>	<b>46</b>	<b>14</b>	<b>32</b>	<b>3</b>
Ingenieure/ -innen, Chemiker/ -innen, Physiker/ -innen, Mathematiker/ -innen	297	272	210	5	25	-	16	16	-	-
Techniker/ -innen, Technische Sonderfachkräfte	585	8	4	1	577	1	7	-	7	-
<b>Dienstleistungsberufe</b>	<b>19 440</b>	<b>4 436</b>	<b>1 464</b>	<b>157</b>	<b>16 004</b>	<b>1 079</b>	<b>604</b>	<b>345</b>	<b>259</b>	<b>61</b>
Warenkaufleute	2 025	123	76	10	1 902	51	39	14	25	3
Dienstleistungskaufleute und zugehörige Berufe	2 880	144	51	7	2 736	206	55	15	40	10
Verkehrsberufe	1 112	36	10	-	1 076	75	7	2	5	1
Organisations-, Verwaltungs- und Büroberufe	2 412	2 125	828	12	287	3	122	119	3	-
Ordnungs- und Sicherheitsberufe	6 944	118	66	5	6 826	446	90	3	87	23
Schriftwerkschaffende, -ordnende sowie Künstlerische Berufe	261	178	70	1	83	-	5	2	3	-
Gesundheitsdienstberufe	124	23	6	5	101	-	16	1	15	-
Sozial- und Erziehungsberufe, Geistes- u. Naturwissenschaftliche Berufe a.n.g.	2 357	77	8	6	2 280	244	75	4	71	13
Allgemeine Dienstleistungsberufe	1 516	53	10	4	1 453	101	35	5	30	3
<b>Sonstige Arbeitskräfte</b>	<b>1 834</b>	<b>1 682</b>	<b>415</b>	<b>117</b>	<b>152</b>	<b>4</b>	<b>199</b>	<b>194</b>	<b>5</b>	<b>11</b>
<b>Ohne Angabe</b>	<b>34</b>	<b>11</b>	<b>3</b>	<b>5</b>	<b>23</b>	<b>14</b>	<b>2</b>	<b>2</b>	<b>-</b>	<b>1</b>
<b>Insgesamt</b>	<b>44 223</b>	<b>25 632</b>	<b>10 435</b>	<b>1 442</b>	<b>18 591</b>	<b>1 155</b>	<b>4 157</b>	<b>3 850</b>	<b>307</b>	<b>132</b>

**2. Sozialversicherungspflichtig beschäftigte Arbeitnehmer insgesamt sowie ausländische Arbeitnehmer  
am 30.6.1996 nach Berufsbereichen und -abschnitten, Stellung im Beruf sowie nach Verwaltungsbezirken**

Berufsbereiche  Berufsabschnitte	Sozialversicherungspflichtig Beschäftigte						Darunter Ausländer			
	ins- gesamt	davon				zu- sammen	und zwar			
		Arbeiter		Angestellte			Arbeiter	Angestellte	Auszu- bildende	
		zu- sammen	Fach- arbeiter	Auszu- bildende	zu- sammen					darunter Auszu- bildende
<b>Kreis Siegen-Wittgenstein</b>										
Berufe in der Land-, Tier-, Forst- wirtschaft und im Gartenbau	885	817	414	60	68	2	68	66	2	1
Bergleute, Mineralgewinner	44	43	4	-	1	-	9	9	-	-
<b>Fertigungsberufe</b>	<b>38 908</b>	<b>36 963</b>	<b>20 136</b>	<b>2 399</b>	<b>1 945</b>	<b>28</b>	<b>4 360</b>	<b>4 336</b>	<b>24</b>	<b>173</b>
Berufe i.d. Steinbearbeitung u. Baustoff- herstellung	146	142	83	8	4	-	32	32	-	-
Keramik- u. Glasberufe	60	56	9	2	4	-	5	5	-	-
Chemie- u. Kunststoffberufe	2 264	2 223	339	24	41	-	249	249	-	1
Berufe i.d. Papierherstellung, -verarbeitung und im Druck	726	595	289	41	131	2	34	33	1	-
Berufe i.d. Holzbearbeitung, Holz- und Flechtwarenherstellung	354	344	155	1	10	-	43	43	-	-
Berufe i.d. Metallherzeugung und -bearbeitung Metall-, Maschinenbau- und verwandte Berufe	7 543	7 411	4 466	188	132	2	1 216	1 214	2	21
Elektroberufe	9 152	8 526	6 626	914	626	13	558	550	8	74
Montierer/ -innen, und Metallberufe a.n.g.	3 064	2 743	2 279	353	321	7	68	64	4	16
Textil- und Bekleidungsberufe	2 938	2 917	305	6	21	-	542	542	-	-
Berufe i.d. Lederherstellung, Leder- und Fellverarbeitung	157	141	72	8	16	-	12	12	-	-
Ernährungsberufe	40	36	22	4	4	1	3	3	-	-
Hoch- und Tiefbauberufe	2 061	1 915	893	172	146	-	269	266	3	14
Ausbauberufe, Polsterer/ -innen	3 392	3 253	1 938	361	139	-	412	409	3	28
Berufe i.d. Holz- u. Kunststoffverarbeitung Maler / -innen, Lackierer/ -innen und verwandte Berufe	532	496	343	54	36	1	55	55	-	6
Warenprüfer/ -innen, Versandfertig- macher/ -innen	1 062	1 016	700	131	46	-	67	67	-	6
Hilfsarbeiter/ -innen, ohne nähere Tätigkeitsangabe	1 032	1 007	708	117	25	-	104	103	1	6
Maschinenisten/ -innen u. zugehörige Berufe	2 054	1 860	409	15	194	2	286	284	2	1
<b>Technische Berufe</b>	<b>8 570</b>	<b>472</b>	<b>371</b>	<b>11</b>	<b>8 098</b>	<b>173</b>	<b>151</b>	<b>17</b>	<b>134</b>	<b>6</b>
Ingenieure/ -innen, Chemiker/ -innen, Physiker/ -innen, Mathematiker/ -innen	2 133	14	10	-	2 119	5	50	1	49	-
Techniker/ -innen, Technische Sonderfachkräfte	6 437	458	361	11	5 979	168	101	16	85	6
<b>Dienstleistungsberufe</b>	<b>54 093</b>	<b>12 689</b>	<b>3 881</b>	<b>423</b>	<b>41 404</b>	<b>2 686</b>	<b>1 981</b>	<b>1 113</b>	<b>868</b>	<b>175</b>
Warenkaufleute	8 309	294	121	10	8 015	456	243	56	187	40
Dienstleistungskaufleute und zugehörige Berufe	3 233	58	36	-	3 175	285	30	4	26	6
Verkehrsberufe	6 773	5 943	2 334	72	830	10	450	441	9	7
Organisations-, Verwaltungs- und Büroberufe	17 833	495	128	11	17 338	814	250	14	236	25
Ordnungs- und Sicherheitsberufe	1 113	863	294	10	250	1	52	52	-	-
Schriftwerkschaffende, -ordnende sowie Künstlerische Berufe	453	67	39	13	386	11	42	3	39	3
Gesundheitsdienstberufe	7 180	243	23	34	6 937	818	252	9	243	54
Sozial- und Erziehungsberufe, Geistes- u. Naturwissenschaftliche Berufe a.n.g.	4 250	131	23	3	4 119	280	117	3	114	10
Allgemeine Dienstleistungsberufe	4 949	4 595	883	270	354	11	545	531	14	30
<b>Sonstige Arbeitskräfte</b>	<b>185</b>	<b>58</b>	<b>8</b>	<b>37</b>	<b>127</b>	<b>85</b>	<b>15</b>	<b>13</b>	<b>2</b>	<b>11</b>
<b>Ohne Angabe</b>	<b>-</b>	<b>-</b>	<b>-</b>	<b>-</b>	<b>-</b>	<b>-</b>	<b>-</b>	<b>-</b>	<b>-</b>	<b>-</b>
<b>Insgesamt</b>	<b>102 685</b>	<b>51 042</b>	<b>24 814</b>	<b>2 930</b>	<b>51 643</b>	<b>2 974</b>	<b>6 584</b>	<b>5 554</b>	<b>1 030</b>	<b>366</b>

**2. Sozialversicherungspflichtig beschäftigte Arbeitnehmer insgesamt sowie ausländische Arbeitnehmer  
am 30.6.1996 nach Berufsbereichen und -abschnitten, Stellung im Beruf sowie nach Verwaltungsbezirken**

Berufsbereiche  Berufsabschnitte	Sozialversicherungspflichtig Beschäftigte						Darunter Ausländer			
	ins- gesamt	davon				zu- sammen	und zwar			
		Arbeiter		Angestellte			Arbeiter	Angestellte	Auszu- bildende	
		zu- sammen	Fach- arbeiter	Auszu- bildende	zu- sammen					darunter Auszu- bildende
<b>Kreis Soest</b>										
<b>Berufe in der Land-, Tier-, Forst- wirtschaft und im Gartenbau</b>	<b>1 454</b>	<b>1 286</b>	<b>561</b>	<b>134</b>	<b>168</b>	<b>7</b>	<b>99</b>	<b>98</b>	<b>1</b>	<b>5</b>
<b>Bergleute, Mineralgewinner</b>	<b>244</b>	<b>241</b>	<b>66</b>	<b>-</b>	<b>3</b>	<b>-</b>	<b>22</b>	<b>22</b>	<b>-</b>	<b>-</b>
<b>Fertigungsberufe</b>	<b>34 693</b>	<b>33 079</b>	<b>15 498</b>	<b>2 167</b>	<b>1 614</b>	<b>26</b>	<b>4 346</b>	<b>4 321</b>	<b>25</b>	<b>196</b>
Berufe i.d. Steinbearbeitung u. Baustoff- herstellung	286	277	138	10	9	1	42	42	-	-
Keramik- u. Glasberufe	42	40	6	-	2	-	12	12	-	-
Chemie- u. Kunststoffberufe	1 712	1 644	477	11	68	-	391	388	3	2
Berufe i.d. Papierherstellung, -verarbeitung und im Druck	647	549	279	19	98	2	42	39	3	2
Berufe i.d. Holzbearbeitung, Holz- und Flechtwarenherstellung	709	701	292	8	8	-	91	91	-	-
Berufe i.d. Metallerzeugung und -bearbeitung Metall-, Maschinenbau- und verwandte Berufe	3 772	3 721	1 525	62	51	-	693	693	-	8
Elektroberufe	7 182	6 623	5 068	911	559	17	384	378	6	108
Montierer/ -innen, und Metallberufe a.n.g.	2 142	1 943	1 480	308	199	3	64	63	1	14
Textil- und Bekleidungsberufe	4 938	4 925	332	12	13	-	1 114	1 114	-	3
Berufe i.d. Lederherstellung, Leder- und Fellverarbeitung	488	451	324	2	37	-	74	74	-	-
Ernährungsberufe	50	44	28	7	6	-	2	2	-	-
Hoch- und Tiefbauberufe	2 495	2 291	901	174	204	2	339	334	5	13
Ausbauberufe, Polsterer/ -innen	3 384	3 280	1 793	267	104	-	272	269	3	19
Berufe i.d. Holz- u. Kunststoffverarbeitung	646	618	366	63	28	-	69	69	-	5
Maler / -innen, Lackierer/ -innen und verwandte Berufe	1 216	1 164	845	191	52	-	53	53	-	7
Warenprüfer/ -innen, Versandfertig- macher/ -innen	1 141	1 123	644	117	18	1	148	148	-	13
Hilfsarbeiter/ -innen, ohne nähere Tätigkeitsangabe	2 397	2 262	587	5	135	-	405	402	3	2
Maschinen/ -innen u. zugehörige Berufe	683	681	30	-	2	-	99	99	-	-
<b>Technische Berufe</b>	<b>5 593</b>	<b>185</b>	<b>120</b>	<b>18</b>	<b>5 408</b>	<b>141</b>	<b>97</b>	<b>10</b>	<b>87</b>	<b>6</b>
Ingenieure/ -innen, Chemiker/ -innen, Physiker/ -innen, Mathematiker/ -innen	1 974	13	9	1	1 961	3	26	1	25	-
Techniker/ -innen, Technische Sonderfachkräfte	3 619	172	111	17	3 447	138	71	9	62	6
<b>Dienstleistungsberufe</b>	<b>50 357</b>	<b>11 999</b>	<b>3 651</b>	<b>389</b>	<b>38 358</b>	<b>2 530</b>	<b>2 067</b>	<b>1 278</b>	<b>789</b>	<b>162</b>
Warenkaufleute	7 568	433	110	9	7 135	396	263	89	174	29
Dienstleistungskaufleute und zugehörige Berufe	2 377	76	45	-	2 301	158	22	10	12	2
Verkehrsberufe	6 106	5 476	2 155	12	630	2	467	459	8	1
Organisations-, Verwaltungs- und Büroberufe	14 939	237	73	3	14 702	712	241	23	218	24
Ordnungs- und Sicherheitsberufe	896	663	201	13	233	1	45	42	3	-
Schriftwerkschaffende, -ordnende sowie Künstlerische Berufe	380	54	36	10	326	16	18	4	14	2
Gesundheitsdienstberufe	8 590	371	53	49	8 219	863	268	24	244	45
Sozial- und Erziehungsberufe, Geistes- u. Naturwissenschaftliche Berufe a.n.g.	4 499	177	31	6	4 322	367	95	5	90	12
Allgemeine Dienstleistungsberufe	5 002	4 512	947	287	490	15	648	622	26	37
<b>Sonstige Arbeitskräfte</b>	<b>117</b>	<b>79</b>	<b>27</b>	<b>18</b>	<b>38</b>	<b>28</b>	<b>9</b>	<b>9</b>	<b>-</b>	<b>1</b>
<b>Ohne Angabe</b>	<b>-</b>	<b>-</b>	<b>-</b>	<b>-</b>	<b>-</b>	<b>-</b>	<b>-</b>	<b>-</b>	<b>-</b>	<b>-</b>
<b>Insgesamt</b>	<b>92 458</b>	<b>46 869</b>	<b>19 923</b>	<b>2 726</b>	<b>45 589</b>	<b>2 732</b>	<b>6 640</b>	<b>5 738</b>	<b>902</b>	<b>360</b>

**2. Sozialversicherungspflichtig beschäftigte Arbeitnehmer insgesamt sowie ausländische Arbeitnehmer  
am 30.6.1996 nach Berufsbereichen und -abschnitten, Stellung im Beruf sowie nach Verwaltungsbezirken**

Berufsbereiche  Berufsabschnitte	Sozialversicherungspflichtig Beschäftigte						Darunter Ausländer und zwar			
	ins- gesamt	davon				zu- sammen	und zwar			
		Arbeiter		Angestellte			Arbeiter	Angestellte	Auszu- bildende	
		zu- sammen	Fach- arbeiter	Auszu- bildende	zu- sammen					darunter Auszu- bildende
<b>Kreis Unna</b>										
<b>Berufe in der Land-, Tier-, Forst- wirtschaft und im Gartenbau</b>	<b>1 565</b>	<b>1 457</b>	<b>577</b>	<b>107</b>	<b>108</b>	<b>2</b>	<b>138</b>	<b>137</b>	<b>1</b>	<b>3</b>
<b>Bergleute, Mineralgewinner</b>	<b>2 253</b>	<b>2 253</b>	<b>2 133</b>	<b>28</b>	<b>-</b>	<b>-</b>	<b>394</b>	<b>394</b>	<b>-</b>	<b>5</b>
<b>Fertigungsberufe</b>	<b>34 813</b>	<b>32 873</b>	<b>15 279</b>	<b>2 369</b>	<b>1 940</b>	<b>30</b>	<b>4 155</b>	<b>4 128</b>	<b>27</b>	<b>303</b>
Berufe i.d. Steinbearbeitung u. Baustoff- herstellung	77	76	47	4	1	-	6	6	-	-
Keramik- u. Glasberufe	90	87	42	10	3	-	16	16	-	4
Chemie- u. Kunststoffberufe	1 986	1 934	403	64	52	-	156	154	2	12
Berufe i.d. Papierherstellung, -verarbeitung und im Druck	1 106	869	286	40	237	1	83	81	2	2
Berufe i.d. Holzbearbeitung, Holz- und Flechtwarenherstellung	245	244	20	-	1	-	123	123	-	-
Berufe i.d. Metallherzeugung und -bearbeitung Metall-, Maschinenbau- und verwandte Berufe	4 714	4 669	1 906	84	45	-	963	963	-	16
Elektroberufe	7 981	7 357	5 459	956	624	14	482	470	12	112
Montierer/-innen, und Metallberufe a.n.g.	2 455	2 217	1 724	315	238	7	113	112	1	40
Textil- und Bekleidungsberufe	2 971	2 925	168	3	46	1	397	397	-	-
Berufe i.d. Lederherstellung, Leder- und Fellverarbeitung	426	398	73	24	28	3	105	104	1	12
Ernährungsberufe	353	334	184	23	19	-	45	45	-	4
Hoch- und Tiefbauberufe	1 993	1 823	741	124	170	3	380	377	3	9
Ausbauberufe, Polsterer/-innen	3 291	3 153	1 743	260	138	-	403	400	3	34
Berufe i.d. Holz- u. Kunststoffverarbeitung Maler / -innen, Lackierer/-innen und verwandte Berufe	740	704	444	73	36	-	97	97	-	7
Warenprüfer/-innen, Versandfertig- macher/-innen	779	734	530	139	45	1	36	36	-	15
Hilfsarbeiter/-innen, ohne nähere Tätigkeitsangabe	1 101	1 079	709	186	22	-	88	88	-	23
Maschinen/-innen u. zugehörige Berufe	2 406	2 268	164	62	138	-	340	338	2	13
<b>Technische Berufe</b>	<b>5 974</b>	<b>396</b>	<b>237</b>	<b>33</b>	<b>5 678</b>	<b>119</b>	<b>93</b>	<b>16</b>	<b>77</b>	<b>3</b>
Ingenieure/-innen, Chemiker/-innen, Physiker/-innen, Mathematiker/-innen	1 430	12	6	-	1 418	5	23	-	23	-
Techniker/-innen, Technische Sonderfachkräfte	4 544	384	231	33	4 160	114	70	16	54	3
<b>Dienstleistungsberufe</b>	<b>57 226</b>	<b>14 576</b>	<b>3 499</b>	<b>337</b>	<b>42 650</b>	<b>3 155</b>	<b>2 799</b>	<b>1 731</b>	<b>1 068</b>	<b>306</b>
Warenkaufleute	9 435	622	132	8	8 813	644	375	100	275	84
Dienstleistungskaufleute und zugehörige Berufe	2 693	95	20	-	2 598	218	41	17	24	3
Verkehrsberufe	8 644	7 792	2 182	33	852	6	974	943	31	-
Organisations-, Verwaltungs- und Büroberufe	17 750	207	66	4	17 543	865	282	7	275	50
Ordnungs- und Sicherheitsberufe	1 113	773	176	19	340	-	47	35	12	-
Schriftwerkschaffende, -ordnende sowie Künstlerische Berufe	396	47	27	5	349	22	13	4	9	-
Gesundheitsdienstberufe	7 558	300	25	38	7 258	960	305	13	292	96
Sozial- und Erziehungsberufe, Geistes- u. Naturwissenschaftliche Berufe a.n.g.	4 900	340	26	5	4 560	431	156	19	137	26
Allgemeine Dienstleistungsberufe	4 737	4 400	845	225	337	9	606	593	13	47
<b>Sonstige Arbeitskräfte</b>	<b>399</b>	<b>348</b>	<b>197</b>	<b>63</b>	<b>51</b>	<b>33</b>	<b>60</b>	<b>54</b>	<b>6</b>	<b>52</b>
Ohne Angabe	-	-	-	-	-	-	-	-	-	-
<b>Insgesamt</b>	<b>102 230</b>	<b>51 903</b>	<b>21 922</b>	<b>2 937</b>	<b>50 327</b>	<b>3 339</b>	<b>7 639</b>	<b>6 460</b>	<b>1 179</b>	<b>672</b>





